



Mission Archives 34



CENTRE DE GESTION DE LA FONCTION PUBLIQUE TERRITORIALE DE L'HERAULT

254, rue Michel Teule 34184 Montpellier Cedex 4

☎ 04 67 04 38 00 / Fax 04 67 52 43 82 / site internet : <http://www.cdg34.fr>

CONSEIL GENERAL DE L'HERAULT, ARCHIVES DEPARTEMENTALES

2, avenue de Castelnau CS 54495 34093 Montpellier Cedex 5

☎ 04 67 14 82 14 / Fax 04 67 02 15 28 / e-mail archives@cg34.fr

Mission Archives 34

REPERTOIRE DES ARCHIVES COMMUNALES DE BESSAN

2004

Par

Les archivistes de la Mission Archives CDG 34

Sous la direction de

**Vivienne MIGUET, conservateur général,
Directeur des Archives départementales de l'Hérault**

AVANT-PROPOS

Bessan, commune héraultaise de 4 025 habitants (recensement de 1999), est située dans l'arrondissement de Béziers, canton d'Agde, à environ 18 kilomètres à l'ouest de Béziers et occupe une superficie de 2 765 hectares.

Les premières mentions archivistiques avérées de Bessan (*villa de Beciano*) remontent au XII^e siècle (1123, cartulaire du chapitre d'Agde, n° 239) mais l'existence d'un tumulus, à proximité de la route départementale de Pézenas à Agde, signalé en 1821 (3 D 3) atteste d'une occupation humaine antérieure à la présence romaine. Pour permettre à la Via Domitia d'enjamber l'Hérault, les Romains construisent, sur le territoire de l'actuelle commune, un pont de neuf arches (emporté par une crue en 1586).

Au XIII^e siècle, la seigneurie de Bessan regroupe le village de Bessan et celui de Touroulle, composé d'une forteresse, d'une église et d'habitations regroupées. Depuis 1383, l'ensemble des habitants forme une communauté administrée par des consuls, assistés d'un greffier, de gardes terre, de compteurs de bestiaux et d'escapouliers. Les deux villages, distants d'environ un kilomètre, s'affrontent régulièrement au cours des XIV^e et XV^e siècles dans des procès liés essentiellement à des droits de pacage usurpés.

La Guerre de Cent ans accompagnée de son cortège d'épidémies de peste et d'exactions militaires n'épargne pas les habitants (destructions de 1382 par les troupes royales, passages de routiers). En 1494, Charles VIII, partant pour Naples, vend le fief de Coussergues, relevant de la Couronne de France et situé entre Bessan et Montblanc, à Pierre Raymond de Sarret. Au XV^e siècle, le Domaine de Caillan entre dans la mense épiscopale d'Agde. Les guerres de religion au XVI^e siècle et leurs prolongements au XVII^e siècle ralentissent à nouveau l'essor démographique et économique de Bessan.

Du XVI^e au XVIII^e siècles, Bessan est situé dans la sénéchaussée de Béziers et l'intendance de Montpellier. Les seigneuries qui forment l'actuel territoire de Bessan dépendent du gouvernement de Languedoc et font partie du ressort du parlement de Toulouse. Le duc d'Uzès est le principal seigneur (Bessan, Touroulle) ; l'évêque d'Agde (domaine de Caillan) et le baron de Sarret (domaine de Coussergues) sont les autres seigneurs. Tous trois exercent leurs droits seigneuriaux par des prélèvements en nature et en argent sur les villageois qui tirent à cette époque leurs ressources de la culture des céréales, de la vigne, des oliviers et de la sériciculture. Sur la rive droite de l'Hérault, un port fluvial à l'activité soutenue permet le chargement des vins, de l'eau-de-vie et des céréales. Un moulin bladier, situé sur le fleuve, assure depuis le XIII^e siècle une production de farine destinée aux communautés environnantes.

La Révolution française dote la commune d'un conseil municipal en 1790. La forteresse de Touroulle, devenue Bien national, est vendue puis démembrée. En 1791, les domaines de Caillan et Mermian sont à leur tour sécularisés et vendus. Les familles « ci-devant privilégiées » partent en émigration et la Société populaire des Sans-culottes de Bessan dicte la conduite à tenir à la municipalité de 1793 à 1795 (2 I 2). La commune traverse ensuite le Consulat et l'Empire sans difficultés particulières se pliant aux restrictions économiques et aux nombreuses levées d'hommes exigées par l'armée.

Les changements de régimes politiques du XIX^e siècle ne semblent pas affecter particulièrement les Bessanais, le village appliquant les directives des républiques, monarchies et empire successifs. D'importants chantiers concernant les bâtiments communaux et les moyens de communication sont toutefois engagés. L'antique bac sur l'Hérault, fonctionnant depuis le XVI^e siècle, est remplacé par un pont suspendu sous le Second Empire. L'arrivée du chemin de fer et la construction d'une gare ouvrent de nouveaux débouchés à l'économie locale. Les ressources du village sont quant à elles modifiées par le développement de la viticulture qui finit par supplanter la céréaliculture malgré la crise phylloxérique de la fin du XIX^e siècle.

L'histoire de Bessan au XX^e siècle, qui est devenu une ville, reflète les événements majeurs de l'Histoire de France : guerre de 1914-1918 (les hécatombes sont rappelées au souvenir des villageois par le monument aux morts), crise de l'Entre-deux-guerres, Front Populaire et revendications sociales, guerre de 1939-1945 (accueil de réfugiés belges, occupation allemande et ses contraintes, collaboration...), Baby-Boom et Trente Glorieuses (essor des lotissements)... La modernisation des équipements de la ville s'accomplit elle aussi comme dans tous les communes de France : développement des réseaux d'adduction d'eau potable et d'assainissement, des lignes télégraphiques puis téléphoniques, électrification...

Afin d'approfondir l'histoire de la commune, il est conseillé de se reporter aux orientations bibliographiques succinctes proposées à la suite de l'introduction ainsi qu'à la liste des maires de la commune en annexe.

INTRODUCTION

I. Historique du fonds

Le fonds ancien des archives communales de Bessan (1296-1789) s'est constitué à la Révolution par la récupération des archives de l'administration consulaire du village sous l'Ancien Régime et de quelques pièces de la paroisse. Il est actuellement déposé aux Archives départementales de l'Hérault (fonds 31 EDT Bessan) à l'exception des registres paroissiaux (**GG 1-6**), conservés en commune.

Les archives postérieures à 1790 résultent quant à elles de la production quotidienne de l'administration municipale. Aucune lacune majeure n'est apparue lors du classement.

Le classement opéré par la MISSION ARCHIVES 34 en 2002-2003 a repris le classement de la partie des archives modernes conservées aux Archives départementales de l'Hérault depuis 1920. Cet ensemble de documents avait été inventorié en partie en 1983 avec le fonds ancien, puis remanié en 2002 par les Archives départementales. Le classement de la MISSION ARCHIVES 34 est donc la première opération de classement des archives communales postérieures à 1790 dans leur globalité puisque toutes les archives conservées dans la commune ont été réunies à celles déposées aux Archives départementales afin de reconstituer l'intégrité du fonds de la commune.

Le présent répertoire suit les instructions de la Direction des archives de France et s'organise selon les séries classiques des archives communales. La description archivistique de chaque article correspond aux normes prescrites : une date restituée figure entre crochets carrés [] (lorsque cette dernière n'a pu être évaluée, on trouvera la mention [s.d.] signifiant *sans date*).

II. Description du fonds

Le fonds des archives communales de Bessan est suffisamment conséquent pour donner lieu à une étude historique fournie de la commune. Les archives anciennes (antérieures à 1790), déposées aux Archives départementales de l'Hérault, ne sont pas intégrées au présent inventaire. Les documents inventoriés dans le présent répertoire couvrent donc une période de 1790 (nombreuses pièces révolutionnaires dont, par exemple, le registre des actes publics et des adjudications de la commune, **2 D 1**) à 2003 (registre des décisions municipales, **1 W 26**).

Le fonds est réglementairement ordonné selon deux ensembles majeurs : les séries modernes (lettres **A** à **T**) regroupant les archives produites entre la Révolution et la décentralisation (archives de 1790 à 1982) et la série continue contemporaine (lettre **W**) regroupant les archives postérieures à 1982 selon l'ordre des versements des divers services de l'administration municipale.

a. Séries anciennes (archives antérieures à 1790)

La série *GG. Cultes, instruction publique, assistance publique* rassemble les registres de baptême, mariage et sépulture de la paroisse Saint-Pierre-es-liens de 1618 à 1791.

b. Séries modernes (archives de 1790 à 1982)

La série *A. Lois et actes du pouvoir central* regroupe quelques grandes décisions des pouvoirs exécutif et législatif.

La série *B. Actes de l'administration départementale* rassemble quelques décisions de l'administration départementale de l'époque révolutionnaire.

La série *C. Bibliothèque administrative* est illustrée par une collection de numéros du journal politique « Le Véridique » pour les années 1812 et 1823-1824.

La série *D. Administration générale de la commune* est la première série du cadre de classement à réunir des documents spécifiques à la commune. Elle réunit, en effet, les délibérations du conseil municipal et les principales décisions intéressant l'autorité municipale. Il faut noter que le premier registre des délibérations du conseil municipal issu de la création de la commune en décembre 1789 est coté dans les archives anciennes déposées aux Archives départementales (**31 EDT BB 8**). Parmi les pièces intéressantes à signaler, on peut mentionner l'article **3 D 3** « Notice historique de la commune de Bessan » (1821).

La série *E. État civil* regroupe les documents classiques de l'état civil (registres de naissances, mariages et décès, répertoires et tables décennales). Le classement s'est opéré chronologiquement.

La série *F. Population, économie, statistique* permet une étude de la population de la commune par le biais des recensements ainsi que par les activités professionnelles qu'elle exerce (l'agriculture, et particulièrement la viticulture, restent majoritaires comme l'atteste la sous-série *3 F. Agriculture*). La sous-série *6 F. Mesures d'exception* regroupe les archives concernant le rationnement et le ravitaillement en temps de guerre. La sous-série *7 F. Travail* offre la possibilité de suivre les rapports socio-professionnels ainsi que les revendications syndicales ouvrières et patronales des Bessanais.

La série *G. Contributions, administrations financières* rassemble les documents fiscaux relatifs aux impositions (cadastre, contribution...) et permet l'étude de la propriété foncière pour les XIX^e et XX^e siècles.

La série *H. Affaires militaires* offre la possibilité de suivre la conscription des habitants de Bessan ainsi que les réquisitions auxquelles a dû faire face la population lors des passages de troupes. La sous-série *3 H. Garde nationale et sapeurs-pompiers* propose une série de documents assez complets sur l'organisation et le fonctionnement de la Garde nationale de 1792 à 1833. La sous-série *4 H. Mesures d'exception et faits de guerre* est assez fournie et permet d'aborder les deux conflits mondiaux du XX^e siècle dans toute leur ampleur.

La série *I. Police, hygiène publique, justice* illustre les pouvoirs de police du maire sous tous leurs aspects (police administrative et police générale). Dans la sous-série *2 I. Police générale*, les délibérations de la Société populaire des Sans-culottes de Bessan sont à signaler particulièrement (**2 I 2**).

La série *K. Élections et personnel* rassemble les archives concernant l'organisation des élections tant politiques que socioprofessionnelles, les archives du personnel municipal et quelques pièces relatives à l'attribution de médailles et de décorations à des habitants du village.

La série *L. Finances de la commune* réunit la comptabilité communale (budgets, comptes, livres comptables...) ainsi que toutes les ressources et dépenses de la commune.

La série *M. Édifices communaux, monuments et établissements publics* est capitale au sein des archives communales puisqu'elle offre un tableau exhaustif des bâtiments communaux (mairie, église, écoles...) et de leur histoire.

La série *N. Biens communaux, terres, bois, eaux* complète la série M en réunissant les archives concernant les terrains communaux, les fontaines et les concessions au cimetière. La sous-série *5N. Biens nationaux* regroupe les documents concernant la sécularisation, puis l'adjudication des domaines de Mermian (**5 N 1**) et de Touroulle (**5 N 2**) en 1791-1794.

La série *O. Travaux publics, voirie, moyens de transport, régime des eaux* permet d'aborder l'étude des travaux communaux concernant la voirie communale, les chemins de fer, le réseau des eaux, le réseau électrique et les cours d'eau de la commune.

La série *P. Cultes* propose quelques pièces éparses relatives au fonctionnement de la fabrique de la paroisse. La sous-série *5P. Période révolutionnaire* offre, pour sa part, la possibilité d'étudier l'application des mesures liées au culte sous la Révolution.

La série *Q. Assistance et prévoyance* illustre l'œuvre sociale de la municipalité et l'action sociale du bureau de bienfaisance. La sous-série *3Q. Établissements hospitaliers* réunit les archives de l'Hospice civil de Bessan de 1796 à sa suppression en 1961. L'application des lois d'assistance et de prévoyance (sous-série 5 Q) permet aussi de se pencher sur l'essor de la protection sociale depuis la fin du XIX^e siècle à l'échelle d'une petite ville.

La série *R. Instruction publique, sciences, lettres et arts* permet d'aborder le développement de l'instruction publique au XIX^e siècle et son fonctionnement au niveau communal au XX^e siècle.

Enfin, la série *T. Urbanisme*, non prévue réglementairement dans le cadre de classement des archives communales de 1926, permet une approche de la politique d'urbanisme du village durant les Trente Glorieuses.

c. Série continue (archives postérieures à 1982)

Dans la série continue *W*, les archives communales ne sont plus organisées thématiquement mais s'articulent selon les versements des divers services de la commune. Se reporter au plan de classement page 9 pour en trouver le détail.

III. Métrage et communicabilité

Le fonds d'origine (archives modernes et contemporaines) mesurait 125,50 mètres linéaires (ml). Il a donné lieu, au cours du classement et reconditionnement, à des éliminations de formulaires vierges, de doublons et de documents réglementairement éliminables et occupe actuellement 55 ml.

Sa communicabilité, en tant qu'archives publiques, est soumise aux textes en vigueur. Par ailleurs, l'état de conservation de certains documents peut justifier leur incommunicabilité dans l'attente d'une restauration.

MISSION ARCHIVES 34

Orientations bibliographiques succinctes :

- CLAPIES (E.), *Histoire de Bessan*, Paris, 1923, 191 pages.
- HAMLIN (Franck R.), *Toponymie de l'Hérault, dictionnaire topographique et étymologique*, Millau-Montpellier, 2000, 449 pages.
- THOMAS (Eugène), *Dictionnaire topographique de l'Hérault*, Paris, 1865, 278 pages.
- VILLARET (Gabriel), *Monographie agricole de Bessan, évolutions de la paysannerie du Midi à travers les âges*, Bessan, 1999, 191 pages.

SERIES ANCIENNES
(ARCHIVES ANTERIEURES A 1790)

Série GG - Cultes, Instruction publique, Assistance publique

GG 1	Registre paroissial des actes de baptême, mariage et sépulture.	1618-1694
GG 2	Registre paroissial des actes de baptême, mariage et sépulture.	1695-1731
GG 3	Registre paroissial des actes de baptême, mariage et sépulture.	1732-1755
GG 4	Registre paroissial des actes de baptême, mariage et sépulture.	1756-1775
GG 5	Registre paroissial des actes de baptême, mariage et sépulture (1776 - avril 1791).	1776-1791
GG 6	Rubrique alphabétique des actes de baptême, mariage et sépulture.	1681-1787

SERIES MODERNES
(ARCHIVES POSTERIEURES A 1790)

Série A - Lois et actes du pouvoir central

- A 1** Décisions du pouvoir exécutif : proclamations imprimées du roi (novembre 1791 - juin 1792), proclamations imprimées du conseil exécutif provisoire (septembre 1792 - mars 1793), arrêtés imprimés du comité de salut public (frimaire an II - fructidor an III), charte constitutionnelle du 14 août 1830 (1830). 1791-1830
- A 2** Décisions du pouvoir législatif : lois, décrets et actes d'accusation de l'Assemblée nationale (septembre 1791 - août 1792), décrets, rapports, procès-verbaux de séance et actes d'accusation de la Convention nationale (novembre 1792 - fructidor an II). 1791-1794
- A 3** Législation nationale : bulletins des lois de la République française (thermidor an II - brumaire an IV). 1794-1795

Série B - Actes de l'administration départementale

- B 1** Administration centrale du département de l'Hérault, gestion : procès- verbaux de délibération, adresses, discours (novembre 1791 - vendémiaire an VI). 1791-1797
- B 2** District de Béziers, relations avec les municipalités du ressort : circulaires (vendémiaire an II - 5ème jour complémentaire an III). 1793-1795

Série C - Bibliothèque administrative

- C 1** *Le Véridique, journal politique, administratif et littéraire du département de l'Hérault* (1812, 1823-1824). 1812-1824
[collection éparse]

Série D - Administration générale de la commune

Sous-Série 1 D - Conseil Municipal

- 1 D 1** Registre des délibérations du conseil municipal et du conseil général de la commune (29 novembre 1791 - 16 avril 1793). 1791-1793
[le conseil général de la commune est composé du conseil municipal et des principaux notables de la commune]
- 1 D 2** Registre des délibérations du conseil municipal et du conseil général de la commune (20 avril 1793 - 25 brumaire an III). 1793-1794
- 1 D 3** Registre des délibérations du conseil général de la commune (23 germinal an III - 14 brumaire an IV). 1795
- 1 D 4** Registre des délibérations du conseil municipal (25 brumaire an III - 25 pluviôse an IX). 1794-1801
- 1 D 5** Registre des délibérations du conseil municipal (28 pluviôse an IX - 24 septembre 1806). 1801-1806
- 1 D 6** Registre des délibérations du conseil municipal (29 décembre 1806 - 12 décembre 1817). 1806-1817

Répertoire numérique détaillé des archives communales de Bessan

1 D 7	Registre des délibérations du conseil municipal et des avis et arrêtés du maire (28 janvier 1818 - 11 décembre 1831).	1818-1831
1 D 8	Registre des délibérations du conseil municipal et des avis et arrêtés du maire (18 décembre 1831 - 22 janvier 1837).	1831-1837
1 D 9	Registre des délibérations du conseil municipal (5 février 1837 - 2 mai 1838) et des avis et arrêtés du maire (16 septembre 1837 - 18 juin 1878).	1837-1878
1 D 10	Registre des délibérations du conseil municipal (16 mai 1838 - 21 octobre 1841).	1838-1841
1 D 11	Registre des délibérations du conseil municipal (3 novembre 1841 - 21 décembre 1862).	1841-1862
1 D 12	Registre des délibérations du conseil municipal (8 février 1863 - 27 avril 1869).	1863-1869
1 D 13	Registre des délibérations du conseil municipal (20 juin 1869 - 6 février 1871).	1869-1871
1 D 14	Registre des délibérations du conseil municipal. [MANQUANT]	1871-1881
1 D 15	Registre des délibérations du conseil municipal (22 novembre 1881 - 15 mars 1890).	1881-1890
1 D 16	Registre des délibérations du conseil municipal (4 mai 1890 - 10 mars 1900).	1890-1900
1 D 17	Registre des délibérations du conseil municipal (20 mai 1900 - 4 mars 1909).	1900-1909
1 D 18	Registre des délibérations du conseil municipal (27 avril 1909 - 31 décembre 1917).	1909-1917
1 D 19	Registre des délibérations du conseil municipal (10 janvier 1918 - 19 janvier 1934).	1918-1934
1 D 20	Registre des délibérations du conseil municipal (8 février 1934 - 8 juin 1943).	1934-1943
1 D 21	Registre des délibérations du conseil municipal (25 juin 1943 - 16 août 1946).	1943-1946
1 D 22	Registre des délibérations du conseil municipal (20 août 1946 - 6 avril 1949).	1946-1949
1 D 23	Registre des délibérations du conseil municipal (27 avril 1949 - 21 mai 1955).	1949-1955
1 D 24	Registre des délibérations du conseil municipal (21 mai 1955 - 27 janvier 1962).	1955-1962
1 D 25	Registre des délibérations du conseil municipal (10 février 1962 - 8 mars 1965).	1962-1965
1 D 26	Registre des délibérations du conseil municipal (21 mars 1965 - 31 mai 1968).	1965-1968
1 D 27	Registre des délibérations du conseil municipal (14 mai 1968 - 20 novembre 1969).	1968-1969
1 D 28	Registre des délibérations du conseil municipal (20 novembre 1969 - 8 juillet 1971).	1969-1971
1 D 29	Registre des délibérations du conseil municipal (8 juillet 1971 - 21 décembre 1972).	1971-1972
1 D 30	Registre des délibérations du conseil municipal (21 décembre 1972 - 30 mai 1974).	1972-1974
1 D 31	Registre des délibérations du conseil municipal (10 juin 1974 - 10 mars 1977).	1974-1977

1 D 32 Registre des délibérations du conseil municipal (27 mars 1977 - 25 février 1983). 1977-1983

Sous-Série 2 D - Actes de l'administration municipale

2 D 1 Décisions du maire : registres des actes publics et des adjudications de la commune (12 juin 1790 - 8 avril 1834), registres des avis donnés par le maire sur les pétitions de divers particuliers de la commune (23 floréal an VIII - 14 décembre 1810, 1825-1838), registre des procès-verbaux de nomination des chefs et sous-chefs de la jeunesse de la commune (20 prairial an XIII - 25 mai 1834). 1790-1838

2 D 2 Registre des arrêtés du maire (14 avril 1832 - 13 avril 1841).
[voir aussi 1 D 7-8] 1832-1841

2 D 3 Registre des arrêtés du maire (25 juin 1878 - 10 août 1893). 1878-1893

2 D 4 Registre des arrêtés du maire (19 septembre 1892 - 30 avril 1912). 1892-1912

2 D 5 Registre des arrêtés du maire (30 janvier 1912 - 29 juin 1940). 1912-1940

2 D 6 Registre des arrêtés du maire (24 mars 1952 - 8 février 1963). 1952-1963

2 D 7 Registre des arrêtés du maire (20 février 1963 - 29 juin 1970). 1963-1970

2 D 8 Registre des arrêtés du maire (3 juillet 1970 - 8 mai 1972). 1970-1972

2 D 9 Registre des arrêtés du maire (21 juin 1972 - 31 décembre 1973). 1972-1973

2 D 10 Registre des arrêtés du maire (31 janvier 1974 - 27 janvier 1976). 1974-1976

2 D 11 Registre des arrêtés du maire (30 janvier 1976 - 11 octobre 1977). 1976-1977

2 D 12 Registre des arrêtés du maire (20 octobre 1977 - 11 juin 1981). 1977-1981

2 D 13 Registre des arrêtés du maire (15 juin 1981 - 24 septembre 1982). 1981-1982

2 D 14 Enregistrement de la correspondance expédiée : registres de correspondance de l'agent national (12 ventôse an II - 3 frimaire an IV).
[copie intégrale des lettres, 2 registres] 1794-1795

2 D 15 Enregistrement de la correspondance expédiée : registres de correspondance du maire (21 floréal an VIII - 15 juin 1811).
[copie intégrale des lettres, 11 registres] 1800-1811

2 D 16 Enregistrement de la correspondance expédiée : registres de correspondance du maire (28 juin 1812 - 20 août 1821).
[copie intégrale des lettres, 8 registres] 1812-1821

2 D 17 Enregistrement de la correspondance expédiée : registres de correspondance du maire (22 août 1821 - 29 juin 1832).
[copie intégrale des lettres, 10 registres] 1821-1832

Répertoire numérique détaillé des archives communales de Bessan

2 D 18	Enregistrement de la correspondance expédiée : registres de correspondance du maire (30 juin 1832 - 10 janvier 1877). [copie intégrale des lettres, 13 registres. A noter : les arrêtés du lieutenant colonel commandant l'état de siège de l'arrondissement de Saint-Pons (21 décembre 1851 - 9 septembre 1852) relatifs à Bessan sont inscrits tête-bêche en fin du registre 1851-1854]	1832-1877
2 D 19	Enregistrement de la correspondance expédiée et reçue : registres de correspondance du maire (7 décembre 1901 - 17 avril 1950). [enregistrement simple des correspondances, 3 registres]	1901-1950
2 D 20	Enregistrement de la correspondance expédiée et reçue : registres de correspondance du maire (6 janvier 1960 - 24 juillet 1979). [enregistrement simple des correspondances, 4 registres]	1960-1979
2 D 21	Actes soumis à l'enregistrement : répertoires.	1876-1960
2 D 22	Recueils factices d'actes reliés sans ordre : ordonnances, circulaires, arrêtés, délibérations du conseil municipal, listes nominatives, budgets, comptes de gestion, bordereaux de versement de l'octroi, registre des avis donnés par le maire sur les pétitions de divers particuliers de la commune (1811-1825), procès-verbaux, avis, pièces de travaux, enquête de commodo et incommodo (1835), actes de vente, autorisations d'alignement, brevet d'attribution de la médaille de Sainte-Hélène [1858], correspondance. [2 recueils]	1807-1884
2 D 23	Recueils factices d'actes reliés sans ordre : ordonnances, circulaires, arrêtés, délibérations du conseil municipal, correspondance. [2 recueils]	1810-1891
Sous-Série 3 D - Administration de la commune		
3 D 1	Relations de l'agent national de Bessan avec la municipalité cantonale d'Agde : circulaires, correspondance (an IV - an VIII).	1795-1800
3 D 2	Délimitation du territoire communal avec Vias et Agde : arrêté, supplique, rapports, procès-verbal de bornage, correspondance.	1791-1826
3 D 3	"Notice historique de la commune de Bessan, demandée par lettre de Monsieur le Préfet de l'Hérault en date du 8 octobre 1821".	1821
3 D 4	"Inventaire des archives et objets mobiliers de la mairie de Bessan".	1844
3 D 5	Bulletin officiel municipal de Bessan, conception et réalisation : devis, maquette, bulletin, correspondance.	1964-1968

Sous-Série 4 D - Contentieux

4 D 1	Contentieux de la commune. - Affaire sieur Portier contre commune : arrêté, correspondance (1900-1903). Affaire commune contre sieur Genies : état de frais, correspondance (1901). Affaire Sieur Pochet et Etablissements Schrenck contre commune : délibérations du conseil municipal, mémoires, jugements, correspondance (1963-1968). Affaire époux Ollier-André contre commune : délibérations du conseil municipal, jugements, mandats, correspondance (1968-1977). Affaire dame Planques contre commune : délibérations du conseil municipal, mémoires, jugements, correspondance (1980-1981). Affaire sieur Arnau contre commune : délibérations du conseil municipal, mémoires, jugements, correspondance (1980-1983). Affaire sieurs Herrero et Blanco contre commune : délibérations du conseil municipal, mémoires, jugements, correspondance (1981-1983). <i>Communicable en 2084</i>	1900-1983
--------------	---	-----------

Série E - Etat civil

E 1	Registre des actes de naissance (mai 1791 - an X).	1791-1802
E 2	Registre des actes de naissance (an XI - 1811).	1802-1811
E 3	Registre des actes de mariage.	1793-1809
E 4	Registre des actes de décès.	1793-1807
E 5	Registre des actes de naissance.	1812-1822
E 6	Registre des actes de mariage.	1810-1822
E 7	Registre des actes de décès.	1808-1822
E 8	Registre des actes de naissance.	1823-1835
E 9	Registre des actes de mariage.	1823-1835
E 10	Registre des actes de décès.	1823-1835
E 11	Registre des actes de naissance.	1836-1848
E 12	Registre des actes de mariage.	1836-1848
E 13	Registre des actes de décès.	1836-1848
E 14	Registre des actes de naissance.	1849-1862
E 15	Registre des actes de mariage.	1849-1862
E 16	Registre des actes de décès.	1849-1862
E 17	Registre des actes de naissance.	1863-1872
E 18	Registre des actes de mariage.	1863-1872

Répertoire numérique détaillé des archives communales de Bessan

E 19	Registre des actes de décès.	1863-1872
E 20	Registre des actes de naissance.	1873-1884
E 21	Registre des actes de mariage.	1873-1884
E 22	Registre des actes de décès.	1873-1884
E 23	Registre des actes de naissance.	1885-1895
E 24	Registre des actes de mariage.	1885-1895
E 25	Registre des actes de décès.	1885-1895
E 26	Registre des actes de naissance. <i>Communicable en 2007</i>	1896-1906
E 27	Registre des actes de mariage. <i>Communicable en 2007</i>	1896-1906
E 28	Registre des actes de décès. <i>Communicable en 2007</i>	1896-1906
E 29	Registre des actes de naissance. <i>Communicable en 2018</i>	1907-1917
E 30	Registre des actes de mariage. <i>Communicable en 2018</i>	1907-1917
E 31	Registre des actes de décès. <i>Communicable en 2018</i>	1907-1917
E 32	Registre des actes de naissance. <i>Communicable en 2030</i>	1918-1929
E 33	Registre des actes de mariage. <i>Communicable en 2030</i>	1918-1929
E 34	Registre des actes de décès. <i>Communicable en 2030</i>	1918-1929
E 35	Registre des actes de naissance, mariage et décès. <i>Communicable en 2031</i>	1930
E 36	Registre des actes de naissance. <i>Communicable en 2041</i>	1931-1940
E 37	Registre des actes de mariage. <i>Communicable en 2041</i>	1931-1940
E 38	Registre des actes de décès. <i>Communicable en 2041</i>	1931-1940
E 39	Registre des actes de naissance. <i>Communicable en 2051</i>	1941-1950

Répertoire numérique détaillé des archives communales de Bessan

E 40	Registre des actes de mariage. <i>Communicable en 2051</i>	1941-1950
E 41	Registre des actes de décès. <i>Communicable en 2051</i>	1941-1950
E 42	Registre des actes de naissance, mariage et décès. <i>Communicable en 2053</i>	1951-1952
E 43	Registre des actes de naissance. <i>Communicable en 2063</i>	1953-1962
E 44	Registre des actes de mariage. <i>Communicable en 2063</i>	1953-1962
E 45	Registre des actes de décès. <i>Communicable en 2063</i>	1953-1962
E 46	Registre des actes de naissance. <i>Communicable en 2074</i>	1963-1973
E 47	Registre des actes de mariage. <i>Communicable en 2074</i>	1963-1973
E 48	Registre des actes de décès. <i>Communicable en 2074</i>	1963-1973
E 49	Registre des actes de naissance, mariage et décès. <i>Communicable en 2079</i>	1974-1978
E50	Tables décennales des actes de naissance, mariage et décès.	1792-1842
E 51	Table décennale des actes de naissance, mariage et décès.	1843-1872
E 52	Table décennale des actes de naissance, mariage et décès.	1873-1892
E 53	Table décennale des actes de naissance, mariage et décès.	1893-1922
E 54	Table décennale des actes de naissance, mariage et décès.	1923-1962
E 55	Rectification d'actes, contrôle des registres par le procureur et statistiques : circulaires, tableaux des contraventions, tableaux, jugements, correspondance (an III - 1942).	1795-1942
E 56	Acquisition de la nationalité française par mariage : circulaires (1938-1973), actes de notification (1939-1981). <i>Communicable en 2012</i>	1938-1981
E 57	Acquisition de la nationalité française par demande individuelle : listes nominatives (1940-1952), actes de notification (1952-1982). <i>Communicable en 2013</i>	1940-1982

Série F - Population, Economie sociale, Statistique

Sous-Série 1 F - Population

1 F 1	Mouvement de la population : tableaux annuels (1824-1848, 1856, 1874, 1878-1880, 1883-1888).	1824-1888
1 F 2	Recensement et dénombrement quinquennal de la population : listes et états nominatifs, tableaux (an IV, 1806, 1836, 1841, 1846, 1851, 1861, 1866).	1796-1866
1 F 3	Recensement et dénombrement quinquennal de la population : listes et états nominatifs (1872, 1876, 1881, 1886, 1891, 1911, 1921, 1926, 1931, 1936, 1946, 1954, 1962, 1968).	1872-1968
1 F 4	Dénombrement de 1891 : bordereaux de maison, feuilles de ménage, bulletins individuels.	1891
1 F 5	Recensements et dénombrements quinquennaux de la population, organisation : instructions, arrêtés, cahiers manuscrits des chefs de famille, bordereaux de maison, affiches, plans, documents préparatoires (1926, 1931, 1936, 1946, 1954, 1962, 1982). <i>Communicable en 2013</i>	1926-1982

Sous-Série 2 F - Commerce et Industrie

2 F 1	Statistique industrielle et manufacturière : questionnaire communal pour 1813-1814.	1814
2 F 2	Enquêtes sur l'artisanat rural : tableau des artisans (1930), enquête communale (1937).	1930-1937
2 F 3	Etablissement commerciaux, industriels ou artisanaux, création et extension (application du décret-loi du 9 septembre 1939) : arrêtés d'ouverture et de modification de commerce, avis, correspondance.	1941-1945

Sous-Série 3 F - Agriculture

3 F 1	Sociétés et syndicats agricoles, constitution et fonctionnement : circulaires, arrêtés, délibérations, statuts, listes nominatives, jugement, factures, prospectus, correspondance.	1911-1976
	Caisse locale de crédit agricole mutuel (1911-1935). Société d'assurance mutuelle agricole contre l'incendie de Bessan (1932). Société locale d'assurance mutuelle de Bessan contre la mortalité des chevaux, ânes et mulets (1935-1937). Caisse d'assurances mutuelles agricoles (1942-1973). Syndicat de défense contre les gelées (1950). Association syndicale autorisée de défense contre les gelées de printemps (1950, 1954-1959). Association des propriétaires de Bessan pour la défense contre la grêle (1954-1962, 1976). Groupement communal de défense contre les ennemis des cultures de Bessan (1963).	

Répertoire numérique détaillé des archives communales de Bessan

- 3 F 2** Céréaliculture. - Déclaration et contrôle des ensemencements et productions céréalières : circulaires, délibérations du conseil municipal, listes nominatives, tableaux statistiques annuels des productions (1812-1852), registres annuels des cultures, déclarations individuelles de récolte, correspondance. 1800-1962
- 3 F 3** Oléiculture. - Attribution de la prime à l'oléiculture : circulaires, listes nominatives annuelles, déclarations individuelles, correspondance. 1969-1982
- 3 F 4** Viticulture. - Défense des intérêts viticoles : circulaires, arrêtés, délibérations du conseil municipal, listes nominatives, statuts associatifs, tracts politiques, proclamations, pétitions, journaux, procès-verbal d'élection, affiches, correspondance. 1944-1980
- Comité de défense et d'action paysanne (1944).
Comité de salut viticole (1945-1961).
Comité de vigilance et de défense viticole (1962-1964).
Syndicat de défense du Rosé de Bessan, devenu Syndicat de défense du vin de pays de Bessan (1972-1980).
Manifestations viticoles sur l'autoroute A 9 (1975-1982).
Référéndum viticole sur la chaptalisation contrôlée et limitée (1978).
Opposition à la directive de la Communauté Economique Européenne du 6 février 1979 relative à la reconversion du vignoble (1979).
Communicable en 2011
- 3 F 5** Viticulture. - Présentation à l'Exposition universelle de 1900 à Paris des vins et eaux-de-vie de Bessan : certificat d'admission (1900). Demande d'appellation Vin délimité de qualité supérieure (VDQS) pour le rosé de Bessan et constitution du syndicat VDQS "Rosé de Bessan" : listes nominatives, mémoire, délimitation cadastrale, tableau, statuts, correspondance (1932-1946). Demandes d'appellation d'origine "Fine Languedoc" et "Eaux-de-vie de marc du Languedoc" : cahier d'appellation, correspondance (1938-1941). Classement du terret-bourret dans les cépages recommandés : correspondance (1962). 1900-1962
- 3 F 6** Viticulture. - Etablissement de la Société coopérative de vinification "Le Rosé de Bessan" et de la distillerie de la sucrerie centrale de Cambrai : listes nominatives, tableaux, correspondance. 1936-1962
- 3 F 7** Viticulture. - Arrachage et plantation de vignes : cahiers manuscrits, déclarations individuelles d'arrachage et d'encépagement, listes des parcelles arrachées et plantées. 1932-1982
Communicable en 2013
- 3 F 8** Viticulture. - Déclarations de récolte de vin : répertoires annuels manuscrits des déclarations individuelles de récolte. 1907-1940
- 3 F 9** Viticulture. - Déclarations de récolte de vin : répertoires annuels manuscrits des déclarations individuelles de récolte. 1941-1964
- 3 F 10** Viticulture. - Déclarations de récolte de vin : fichier des déclarations individuelles de récolte. 1965-1974
Communicable en 2005
- 3 F 11** Viticulture. - Déclarations de récolte de vin : déclarations individuelles de récolte et de stock de vin. 1974-1975
Communicable en 2006

Répertoire numérique détaillé des archives communales de Bessan

3 F 12	Viticulture. - Déclarations de récolte de vin : déclarations individuelles de récolte et de stock de vin. <i>Communicable en 2010</i>	1978-1979
3 F 13	Viticulture. - Déclarations de récolte de vin : déclarations individuelles de récolte (1982) et de stock de vin (1980, 1982). <i>Communicable en 2013</i>	1980-1982
3 F 14	Mécanisation et motorisation de l'agriculture. - Recensement des moteurs agricoles : circulaire, listes nominatives, correspondance (1948). Attribution de carburant agricole détaxé : répertoires manuscrits des propriétaires de tracteurs et moteurs agricoles, listes nominatives (1954-1964). Remboursement de 10 % des achats de machines agricoles : répertoire manuscrit d'achat de machines (1958-1969).	1948-1969
3 F 15	Statistique agricole : questionnaire de statistique quinquennale (1852), questionnaire de statistique décennale (1882), états annuels des agriculteurs de la commune (1952-1966).	1852-1966
3 F 16	Inventaire des terres incultes et remembrement des terres agricoles par la SAFER : circulaires, arrêtés, mémoire, inventaire des terres incultes, affiches, plans, correspondance (1966-1968, 1972-1981). <i>Communicable en 2012</i>	1966-1981
3 F 17	Réglementation et statistique de l'élevage : arrêté (an II), rapport (an XI), état des animaux de la commune (1911).	1794-1911
3 F 18	Calamités agricoles. - Statistique, évaluation et indemnisation des dégâts dus aux gelées, orages, grêles, sécheresses, inondations : circulaires, arrêtés, états statistiques annuels n° 14, états récapitulatifs, états nominatifs, déclarations individuelles, avis, correspondance (an IX, 1830, 1834, 1839, 1850, 1879, 1925-1980). <i>Communicable en 2011</i>	1801-1980

Sous-Série 4 F - Subsistances

4 F 1	Subsistances. - Approvisionnement de la ville, gestion et réglementation : délibérations du conseil municipal, rapports, procès-verbaux, registre de déclaration d'abattage des animaux de boucherie (an III), pétition, correspondance (an II-1826, 1924). Consommation et vente des denrées dans la commune : tableaux statistiques (1812, 1853, 1902).	1795-1902
--------------	---	-----------

Sous-Série 5 F - Statistique générale

5 F 1	Statistiques et enquêtes sur la commune : circulaires, questionnaires, inventaire communal, enquête pour le Ve plan (1965), correspondance.	1814-1975
--------------	---	-----------

Sous-Série 6 F - Mesures d'exception

6 F 1	Guerre 1939-1945. - Rationnement, délivrance des cartes d'alimentation : déclarations individuelles de consommation familiale (février-mars 1943, octobre 1943, octobre 1945).	1943-1945
6 F 2	Guerre 1939-1945. - Rationnement, délivrance de cartes de priorité et de titres spéciaux pour les travailleurs de force : circulaires, arrêtés, avis, listes nominatives, cartes de priorité, correspondance.	1940-1946

Répertoire numérique détaillé des archives communales de Bessan

- 6 F 3** Guerre 1939-1945. - Rationnement de la viande, du poisson, du vin, des céréales, de la farine, du pain et des pommes de terre : circulaires, registres nominatifs des cartes d'alimentation, cahier de stocks des denrées d'épicerie, listes nominatives, feuilles de collecte des coupons d'alimentation dans les commerces, correspondance. 1939-1945
- 6 F 4** Guerre 1939-1945. - Rationnement, mise en place et fonctionnement des jardins familiaux : circulaires, arrêtés, listes nominatives, comptes-rendus, correspondance. 1941-1944
- 6 F 5** Guerre 1939-1945. - Rationnement, constitution et fonctionnement du Troupeau communal : circulaires, arrêtés, listes nominatives, bons d'achat individuels, correspondance (1942-1944). Autorisation d'élevage individuel de porcins et ovins : listes nominatives, bons d'achat individuels (1941-1943). 1941-1944
- 6 F 6** Guerre 1939-1945. - Rationnement, attribution et renouvellement des cartes de textile et des bons de chaussure : circulaires, registres nominatifs, listes nominatives, cartes individuelles, correspondance. 1941-1948
- 6 F 7** Guerre 1939-1945. - Rationnement, approvisionnement en fer, cuivre, charbon, essence et produits pétroliers et délivrance de monnaie-matière : circulaires, listes nominatives, factures, correspondance. 1941-1948

Sous-Série 7 F - Travail

- 7 F 1** Livrets d'ouvrier, délivrance et contrôle : registre de délivrance des livrets (an XIII-1807), "registre d'inscription des livrets d'ouvriers délivrés par la commune et des visas pour passe-port" (1873-1889). 1805-1889
- 7 F 2** Apprentissage : contrats d'apprentissage. 1927-1957
- 7 F 3** Syndicats et règlement des conflits sociaux : circulaires, arrêtés, délibérations du conseil municipal, délibérations de la commission paritaire locale, jugement du tribunal de première instance, statuts, listes nominatives, contrats de travail, pétitions, tracts, correspondance. 1936-1972
- Syndicat des propriétaires (1925, 1936-1942).
Syndicat CGT des ouvriers agricoles de Bessan (1926, 1935-1939, 1945-1964).
Syndicat des ouvriers du bâtiment (1936).
Charte du travail et Syndicat corporatif agricole (1941-1943).
Syndicat agricole des cultivateurs exploitants, devenu Syndicat des exploitants agricoles (1945-1972).
Syndicat des ouvriers des usines des distilleries de la Méditerranée (1945).
Syndicat des ouvriers du bâtiment et des travaux publics (1946).
Cercle des jeunes agriculteurs (1954-1961).
Syndicat CGT ouvrier, alimentation, distillerie et chais de Bessan (personnel des Usines du Midi) (1957-1959).
Centre intercommunal des jeunes agriculteurs (1965).
Syndicat indépendant du personnel Ricard (1965).
Commission paritaire locale et conflits sociaux (1936-1952).
- 7 F 4** Chômage. - Chantiers communaux de chômage, organisation et fonctionnement : circulaires, délibérations du conseil municipal, listes nominatives, feuilles de pointage, correspondance (1932-1941, 1949-1955). 1932-1955
- 7 F 5** Chômage. - Fonds intercommunal de chômage, organisation et fonctionnement : circulaires, délibérations du conseil municipal, listes nominatives, feuilles de pointage, correspondance. 1954-1956

7 F 6 Chômage, contrôle : états nominatifs de quatorzaine.
Communicable en 2013 1958-1982

7 F 7 Chômage, contrôle : spécimens de feuilles individuelles de pointage (1935-1969), spécimens de cartes individuelles de chômeur (1955-1956). 1935-1969

Série G - Contributions, Administrations financières

Sous-Série 1 G - Impôts directs

1 G 1 Contribution foncière de 1791. - Sectionnement et arpentage du territoire : registre des déclarations individuelles de propriété foncière (1791), état de sections (A - F) comportant les mutations de propriété par parcelle (1791-1825), réclamations et correspondance (an VII - 1816). 1791-1825

1 G 2 Livre des mutations de propriétés, tenu en conséquence des articles 33, 35 et 36 de la loi du 3 frimaire de l'an VII. 1819-1821

1 G 3 Cadastre. - Décision d'arpenter à nouveau le territoire communal : délibération du conseil municipal. 1807

1 G 4 Cadastre. - Atlas cadastral parcellaire levé par Geniez, géomètre du cadastre.
[comprend un plan de la ville du 20 mai 1841] 1825-1841

1 G 5 Cadastre. - Tableau indicatif des propriétaires, des propriétés foncières et de leurs contenances.
[Etats de sections des propriétés non bâties et bâties]. 1825

1 G 6 Cadastre. - "Livre des mutations de propriétés foncières, tenu dans les communes encadrées" (8 mai 1827 - 27 mars 1841). 1827-1841

1 G 7 Cadastre. - Matrice cadastrale des propriétés foncières Tome I n° 1-460 comprenant une table alphabétique, un tableau de renseignements concernant les maisons et usines en construction ou en reconstruction (1836-1876) et un registre des augmentations et diminutions (1828-1913). 1826-1913

1 G 8 Cadastre. - Matrice cadastrale des propriétés foncières Tome II n° 461-946. 1826-1913

1 G 9 Cadastre. - Matrice cadastrale des propriétés foncières Tome III n° 947-1420. 1828-1913

1 G 10 Cadastre. - Matrice cadastrale des propriétés foncières Tome IV n° 1421-1882. 1845-1913

1 G 11 Cadastre. - Matrice cadastrale des propriétés foncières Tome V n° 1883-2294. 1859-1913

1 G 12 Cadastre. - Matrice cadastrale des propriétés foncières Tome VI n° 2295-2694. 1873-1913

1 G 13 Cadastre. - Matrice cadastrale des propriétés foncières Tome VII n° 2695-3285. 1895-1913

1 G 14 Cadastre. - Matrice cadastrale des propriétés bâties comprenant une table alphabétique et un registre des augmentations et diminutions. 1882-1911

Répertoire numérique détaillé des archives communales de Bessan

1 G 15	Cadastre. - Registre comprenant la table alphabétique de la matrice cadastrale des propriétés non bâties, le tableau présentant le centime-le-franc de la contribution foncière et le registre des augmentations et diminutions.	1914-1939
1 G 16	Cadastre. - Matrice cadastrale des propriétés non bâties Tome I n° 1-446.	1914-1939
1 G 17	Cadastre. - Matrice cadastrale des propriétés non bâties Tome II n° 447-902.	1914-1939
1 G 18	Cadastre. - Matrice cadastrale des propriétés non bâties Tome III n° 903-1356.	1914-1939
1 G 19	Cadastre. - Matrice cadastrale des propriétés non bâties Tome IV n° 1357-1824.	1914-1939
1 G 20	Cadastre. - Matrice cadastrale des propriétés non bâties Tome V n° 1825-2298.	1914-1939
1 G 21	Cadastre. - Matrice cadastrale des propriétés bâties comprenant une table alphabétique et un registre des augmentations et diminutions.	1911-1939
1 G 22	Cadastre. - Atlas cadastral révisé.	1940
1 G 23	Cadastre. - Etat de sections des propriétés non bâties, comprenant une table de correspondance entre le nouveau et l'ancien numérotage des parcelles.	1940
1 G 24	Cadastre. - Matrice cadastrale des propriétés bâties et des propriétés non bâties Lettres A - Art et comprenant une table alphabétique des comptes.	1940-1973
1 G 25	Cadastre. - Matrice cadastrale des propriétés bâties et des propriétés non bâties Lettres Arv - Bro.	1940-1973
1 G 26	Cadastre. - Matrice cadastrale des propriétés bâties et des propriétés non bâties Lettres Bru - Con.	1940-1973
1 G 27	Cadastre. - Matrice cadastrale des propriétés bâties et des propriétés non bâties Lettres Cor - Esp.	1940-1973
1 G 28	Cadastre. - Matrice cadastrale des propriétés bâties et des propriétés non bâties Lettres Est - Gi.	1940-1973
1 G 29	Cadastre. - Matrice cadastrale des propriétés bâties et des propriétés non bâties Lettres Go - Maf.	1940-1973
1 G 30	Cadastre. - Matrice cadastrale des propriétés bâties et des propriétés non bâties Lettres Mag - O.	1940-1973
1 G 31	Cadastre. - Matrice cadastrale des propriétés bâties et des propriétés non bâties Lettres P - Red.	1940-1973
1 G 32	Cadastre. - Matrice cadastrale des propriétés bâties et des propriétés non bâties Lettres Ref - Sal.	1940-1973
1 G 33	Cadastre. - Matrice cadastrale des propriétés bâties et des propriétés non bâties Lettres San - U.	1940-1973

Répertoire numérique détaillé des archives communales de Bessan

1 G 34	Cadastre. - Matrice cadastrale des propriétés bâties et des propriétés non bâties Lettres V - Z.	1940-1973
1 G 35	Cadastre. - Matrice cadastrale des propriétés bâties et des propriétés non bâties, comptes annulés n° 150-399.	1940-1973
1 G 36	Cadastre. - Matrice cadastrale des propriétés bâties et des propriétés non bâties, comptes annulés n° 400-649.	1940-1973
1 G 37	Cadastre. - Matrice cadastrale des propriétés bâties et des propriétés non bâties, comptes annulés n° 650-937.	1940-1973
1 G 38	Cadastre. - Matrice cadastrale des propriétés bâties et des propriétés non bâties, comptes annulés n° 940-1239.	1940-1973
1 G 39	Cadastre. - Matrice cadastrale des propriétés bâties et des propriétés non bâties, comptes annulés n° 1240-1509.	1940-1973
1 G 40	Cadastre. - Matrice cadastrale des propriétés bâties et des propriétés non bâties, comptes annulés n° 1510-1979.	1940-1973
1 G 41	Cadastre. - Matrice cadastrale des propriétés bâties et des propriétés non bâties, comptes annulés n° 1980-3470.	1940-1973
1 G 42	Cadastre. - Matrice cadastrale des propriétés bâties et des propriétés non bâties Propriétaires et Lettre A, comprenant une table alphabétique.	1974-1979
1 G 43	Cadastre. - Matrice cadastrale des propriétés bâties et des propriétés non bâties Lettre B - C.	1974-1979
1 G 44	Cadastre. - Matrice cadastrale des propriétés bâties et des propriétés non bâties Lettres D - G.	1974-1979
1 G 45	Cadastre. - Matrice cadastrale des propriétés bâties et des propriétés non bâties Lettres H - M.	1974-1979
1 G 46	Cadastre. - Matrice cadastrale des propriétés bâties et des propriétés non bâties Lettres N - R	1974-1979
1 G 47	Cadastre. - Matrice cadastrale des propriétés bâties et des propriétés non bâties Lettres S - Z.	1974-1979
1 G 48	Cadastre. - Matrice cadastrale des propriétés bâties et des propriétés non bâties, comptes annulés Lettres A - B.	1975-1977
1 G 49	Cadastre. - Matrice cadastrale des propriétés bâties et des propriétés non bâties, comptes annulés Lettres C - G.	1975-1977
1 G 50	Cadastre. - Matrice cadastrale des propriétés bâties et des propriétés non bâties, comptes annulés Lettres H - P.	1975-1977
1 G 51	Cadastre. - Matrice cadastrale des propriétés bâties et des propriétés non bâties, comptes annulés Lettres Q - Z.	1975-1977
1 G 52	Cadastre. - Matrice cadastrale des propriétés bâties et des propriétés non bâties, comptes annulés.	1978

Répertoire numérique détaillé des archives communales de Bessan

1 G 53	Cadastre. - Matrice cadastrale des propriétés bâties et des propriétés non bâties, comptes annulés.	1979
1 G 54	Cadastre. - Matrice cadastrale des propriétés bâties et des propriétés non bâties, Propriétaires et Lettres A - B, comprenant une table alphabétique.	1980-1982
1 G 55	Cadastre. - Matrice cadastrale des propriétés bâties et des propriétés non bâties, Lettres C - F.	1980-1982
1 G 56	Cadastre. - Matrice cadastrale des propriétés bâties et des propriétés non bâties, Lettres G - M.	1980-1982
1 G 57	Cadastre. - Matrice cadastrale des propriétés bâties et des propriétés non bâties, Lettres N - R.	1980-1982
1 G 58	Cadastre. - Matrice cadastrale des propriétés bâties et des propriétés non bâties, Lettres S - Z.	1980-1982
1 G 59	Cadastre. - Matrice cadastrale des propriétés bâties et des propriétés non bâties, comptes annulés.	1981
1 G 60	Cadastre. - Matrice cadastrale des propriétés bâties et des propriétés non bâties, comptes annulés Lettres A - C.	1982
1 G 61	Cadastre. - Matrice cadastrale des propriétés bâties et des propriétés non bâties, comptes annulés Lettres D - M.	1982
1 G 62	Cadastre. - Matrice cadastrale des propriétés bâties et des propriétés non bâties, comptes annulés Lettres N - Z.	1982
1 G 63	Cadastre. - Registres des déclarations faites par les contribuables en cas de construction nouvelle, de reconstruction, d'addition de construction et d'affectation de terrains à des usages commerciaux et industriels (1892-1928, 1928-1945). Révisions et actualisations des évaluations foncières : circulaires, tableaux, procès-verbaux, tarifs, correspondance (1960-1982).	1892-1982
1 G 64	Contributions. - Nomination des répartiteurs et classificateurs : arrêtés, listes nominatives, correspondance (an IV - an IX, 1830-1843, 1899, 1926-1933, 1965).	1795-1965
1 G 65	Contributions. - Fixation des contributions foncière, personnelle et mobilière, des portes et fenêtres et de la patente : arrêtés, mandements, tableaux annuels de renseignements extraits du rôle des contributions, correspondance (1790-1830, 1961-1980).	1790-1980
1G 66	Contributions. - Perception des contributions foncière, personnelle et mobilière, des portes et fenêtres et de la patente : listes nominatives, états des mutations annuelles, correspondance.	1791-1830
1 G 67	Contributions. - Perception des contributions foncière, personnelle et mobilière, des portes et fenêtres et de la patente : matrices générales triennales.	1826-1841
1G 68	Contributions. - Perception des contributions foncière, personnelle-mobilière et des portes et fenêtres : matrice générale quadriennale.	1845-1848

Répertoire numérique détaillé des archives communales de Bessan

1 G 69	Contributions. - Perception des contributions foncière, personnelle-mobilière et des portes et fenêtres : matrices générales quadriennales. [2 registres]	1874-1881
1 G 70	Contributions. - Perception des contributions foncière, personnelle-mobilière et des portes et fenêtres : matrices générales quadriennales. [2 registres. La matrice générale de 1891-1894 est non communicable]	1886-1894
1 G 71	Contributions. - Perception des contributions foncière, personnelle-mobilière et des portes et fenêtres : matrices générales quadriennales. [2 registres]	1904-1911
1 G 72	Contributions. - Perception des contributions foncière, personnelle-mobilière et des portes et fenêtres : matrices générales quinquennales. [2 registres]	1912-1921
1 G 73	Contributions. - Perception des contributions foncière, personnelle-mobilière et des portes et fenêtres : matrices générales quinquennales. [2 registres]	1922-1931
1 G 74	Contributions. - Perception des contributions directes : copies de la matrice générale quinquennale. [2 registres]	1931-1940
1 G 75	Contributions. - Perception des contributions directes : copies de la matrice générale quinquennale. [2 registres]	1942-1951
1 G 76	Contributions. - Perception des contributions directes : copies de la matrice générale quinquennale. [2 registres]	1952-1961
1 G 77	Contributions. - Perception des contributions directes : copies de la matrice générale quinquennale. [2 registres]	1962-1971
1 G 78	Contributions. - Perception des contributions directes : copie de la matrice générale quinquennale.	1972-1976
1 G 79	Contributions. - Perception de la taxe foncière sur les propriétés bâties et non bâties : copies de la matrice générale annuelle. [3 registres]	1976-1978
1 G 80	Contributions. - Perception de la taxe foncière sur les propriétés bâties et non bâties : copies de la matrice générale annuelle. [4 registres]	1979-1980
1 G 81	Contributions. - Perception de la taxe foncière sur les propriétés bâties et non bâties : copies de la matrice générale annuelle. [4 registres]	1981-1982
1 G 82	Contributions. - Perception de la taxe d'habitation : copies de la matrice générale quinquennale puis annuelle.	1977-1982
1 G 83	Contributions. - Perception de la taxe professionnelle et de la taxe pour frais de chambre de métiers : copies de la matrice générale annuelle.	1977-1982
1 G 84	Contributions. - Perception des impôts sur le revenu : circulaires, instructions, listes nominatives des contribuables assujettis.	1926-1957

- 1 G 85** Contributions. - Contestations et réclamations relatives aux contributions directes : extraits de rôle des contributions, extraits cadastraux, 2 registres à souches d'inscription des déclarations (1921-1926, 1934-1937), procès-verbaux de vérification d'arpentage, feuilles d'instruction de demande en décharge, cahier des demandes de dégrèvement (1965-1983), correspondance. 1791-1983

Sous-Série 2 G - Impôts extraordinaires

- 2 G 1** Perception de la Contribution patriotique de 1790, de l'Emprunt forcé de l'an IV et de l'Emprunt de 100 millions : rôle nominatif de la Contribution patriotique (1790), bons de l'Emprunt forcé de l'an IV (1795), correspondance (an VIII). 1790-1799

Sous-Série 3 G - Rapport de la commune avec les administrations au point de vue financier

- 3 G 1** Enregistrement, hypothèque et administration des contributions, rappels de la réglementation : correspondance (an II -1806). 1794-1806
- 3 G 2** Suppression de la recette locale des impôts : correspondance. 1977
- 3 G 3** Dysfonctionnement du service postal : correspondance. 1947

Série H - Affaires militaires

Sous-Série 1 H - Recrutement

- 1 H 1** Volontaires nationaux, levées d'hommes et conscription : liste nominative des hommes de Bessan de 16 à 60 ans (1793), listes nominatives annuelles des conscrits des classes an VIII - 1815 (1800-1815), correspondance. 1792-1815
- 1 H 2** Recensement et appel sous les drapeaux des jeunes gens des classes 1816-1829, 1927-1940 et 1944 : circulaires, tableaux nominatifs de recensement, listes nominatives (1818-1830, 1840, 1926-1939, 1944), affiches. 1818-1945
- 1 H 3** Recensement et appel sous les drapeaux des jeunes gens des classes 1931-1986 : registres nominatifs manuscrits. 1931-1984
- 1 H 4** Recensement des hommes de 18 à 48 ans : circulaires, liste nominative, affiches, correspondance. 1945
- 1 H 5** Levées d'hommes et conscription, remplacement et exemption : certificats, pétitions, actes administratifs de remplacement, correspondance (an II-1834). 1794-1834
- 1 H 6** Engagements volontaires : circulaire (1809), actes d'engagement (1846, 1874, 1879-1880, 1931, 1941, 1944). 1809-1944
- 1 H 7** Mise en activité des volontaires et conscrits : feuilles de route (an II - 1808, 1875). 1794-1875
- 1 H 8** Mise en activité des volontaires et conscrits : certificats de présence au corps. 1794-1808

Répertoire numérique détaillé des archives communales de Bessan

1 H 9	Réfractaires et déserteurs, recherche et installation de garnisaires dans leurs familles : circulaires, listes nominatives, correspondance.	1792-1809
1 H 10	Soldats tués au combat ou décédés des suites de blessures, transcription sur les registres d'état civil : extraits d'actes de décès, correspondance (an VII -1871).	1799-1871
1 H 11	Retour à la vie civile des anciens militaires : 4 registres d'enregistrement des congés définitifs (an VIII - an XII, an XII -1810, 1810-1825, 1836-1837), 1 registre des certificats de résidence (an VIII), 1 registre de déclarations de changement de domicile (1827-1866), états nominatifs des anciens militaires, correspondance.	1800-1866
1 H 12	Inscription maritime et recrutement des gardes côtes : arrêtés, tableaux nominatifs, délibérations du conseil municipal, correspondance (an II -1831).	1794-1831

Sous-Série 2 H - Administration militaire

2 H 1	Gestion et organisation des réquisitions : circulaires, 4 registres de transcriptions des ordres et réquisitions militaires, bordereaux et états des fournitures, correspondance.	1792-1834
2 H 2	Armes à feu, réquisition et recensement : circulaires, proclamation, délibérations du conseil municipal, états des détenteurs d'arme, correspondance.	1793-1830
2 H 3	Poudres et salpêtre, organisation des collectes : correspondance (an II - an VIII).	1794-1800
2 H 4	Hôpitaux militaires de Béziers, Mèze et Pézenas, réquisition de vivres et médicaments : délibérations du conseil de district, correspondance (an II - an III, 1814).	1794-1814
2 H 5	Logement et cantonnement des troupes : tableaux récapitulatifs, correspondance (an II - an VIII, 1831, 1879-1883, 1964).	1794-1964
2 H 6	Céréales et fourrage, réquisition : délibérations du conseil de district, états et bordereaux de fournitures, correspondance (an II - an VIII, 1814-1815). Presses à fourrage, recensement : circulaires, questionnaires complétés (1930-1934).	1794-1934
2 H 7	Eaux-de-vie et vins, réquisition : arrêtés, états et bordereaux de fournitures, correspondance (an II, 1814).	1794-1814
2 H 8	Bois et métaux, recensement et réquisition : correspondance (an II - an IV) .	1794-1796
2 H 9	Cordonniers, charrons et menuisiers, réquisition : correspondance (1793- an VIII).	1793-1800
2 H 10	Remonte. - Chevaux, juments, mûles, mulets, voitures attelées, voitures et poids lourds, recensement et réquisition : circulaires, délibérations du conseil municipal, états numériques des ressources communales, registres annuels de déclaration des voitures de première catégorie (poids lourds), registres annuels de déclaration des voitures de deuxième catégorie (voitures de tourisme et motocyclettes), listes annuelles de recensement des voitures de première et deuxième catégorie, cahiers manuscrits d'enregistrement des déclarations individuelles de possession de véhicules, bordereaux de fournitures, affiches, correspondance (an II -1948).	1794-1948

2 H 11 Colombophilie et contrôle des pigeons voyageurs : arrêté, liste des colombophiles de la commune, avis (1931-1933, 1939, 1946) . 1931-1946

Sous-Série 3 H - Garde nationale et sapeurs-pompiers

3 H 1 Garde Nationale. - Première Garde Nationale, formation et fonctionnement : délibérations du conseil municipal, listes nominatives, correspondance (1792- an VIII). Garde Nationale de 1808, formation et fonctionnement : arrêtés, listes nominatives, correspondance (1808). Garde Nationale de l'Empire et de la Restauration, formation et fonctionnement : traité de remplacement, listes nominatives, correspondance (1813-1822). Garde Nationale de la Monarchie de Juillet, formation et fonctionnement : procès-verbaux d'élection des officiers et sous-officiers, listes nominatives, correspondance (1831-1833). Garde Nationale de 1870, formation et fonctionnement : listes nominatives (1870). 1792-1870

3 H 2 Sapeurs-pompiers. - Effectifs, interventions et inspections : arrêtés, délibérations du conseil municipal, listes nominatives, conseil de la Défense passive en cas de bombardements, engagements, mandats, rapports d'intervention, rapports d'inspection, correspondance (1944-1969). Achats de matériel et fournitures : délibérations du conseil municipal, inventaires, factures, prospectus publicitaires, correspondance (1945-1963). Achats et utilisation de véhicules et moto-pompes : délibérations du conseil municipal, inventaires, prospectus publicitaires, factures, correspondance (1934-1965). Vente des calendriers 1965 : calendriers, correspondance (1965). 1934-1969

Sous-Série 4 H - Mesures d'exception et faits de guerre

4 H 1 Guerres de la Révolution et du XIXe siècle. - Guerres révolutionnaires, annonce des victoires et commémoration : correspondance (an IV-an VIII). Guerres révolutionnaires, garde et subsistance des prisonniers espagnols : correspondance (an III-an IV). Coup d'état de 1851, exhortation au calme puis saisie et restitution des armes : arrêté, appels du maire, liste nominative (1851-1852). Guerre de Crimée, annonce des hostilités : avis, proclamation (1854). Guerre 1870-1871, appel à la Défense nationale : circulaire, liste nominative de souscripteurs (1870-1871). 1795-1871

4 H 2 Guerres du XXe siècle. - Attribution de la Carte du combattant, recensement des militaires "morts pour la France" et statistiques annuelles des décès des médaillés de la commune : registre alphabétique des titulaires de la Carte du combattant (1934-1970), listes nominatives des militaires "morts pour la France" [années 1960], tableaux annuels de statistiques des médaillés (1965-1983). 1934-1983

4 H 3 Guerre 1914-1918. - Actions d'éclat au front, annonce : citations militaires des Bessanais (1914-1918). Recensement des prisonniers de guerre et des déserteurs : circulaires, listes nominatives, correspondance (1915-1918). Entr'aide agricole par les mobilisés : registre nominatif (1918). 1914-1918

4 H 4 Guerre 1914-1918. - Militaires "morts pour la France" et portés disparus : listes nominatives, dossiers individuels comportant états de service, avis de disparition et de décès, jugements du tribunal, correspondance (1914-1925). Retour des cercueils des militaires décédés et transfert au monument aux morts : listes nominatives, correspondance (1920-1923). 1914-1925

4 H 5 Guerre 1914-1918. - Réquisition des laines, des sabots et des vins : circulaires, listes nominatives, registres, correspondance. 1914-1918

Répertoire numérique détaillé des archives communales de Bessan

4 H 6	Guerre 1939-1945. - Organisation de la mobilisation générale : instructions (1922-1931), télégramme (1939), listes nominatives (1937-1939), tableau de concordance des jours de mobilisation (1939).	1922-1939
4 H 7	Guerre 1939-1945. - Militaires blessés, portés disparus et "morts pour la France" : dossiers individuels comportant états de service, avis de disparition et de décès, citations, délibérations du conseil municipal, discours du maire, jugements du tribunal, correspondance (1940-1967). Inhumation et exhumation des militaires "morts pour la France" : circulaires, correspondance (1945-1967). Port de l'insigne des parents de "morts pour la France" (loi du 30 avril 1946) : circulaires, correspondance (1946-1947).	1940-1967
4 H 8	Guerre 1939-1945. - Réfugiés belges et français, hébergement, ravitaillement et assistance médicale : circulaires, fiches individuelles des ressources en hébergement et secours des foyers de la commune (1940), listes nominatives, registres de logement, délibérations du conseil municipal, bons de consultation médicale, correspondance.	1940-1945
4 H 9	Guerre 1939-1945. - Prisonniers de guerre français, recensement, ravitaillement, envois de colis et libération : circulaires, listes nominatives, bons d'achats, correspondance.	1940-1945
4 H 10	Guerre 1939-1945. - Prisonniers de guerre français, recensement : "listes officielles de prisonniers français d'après les renseignements fournis par l'Autorité militaire allemande" n° 1-23 (août-septembre 1940).	1940
4 H 11	Guerre 1939-1945. - Prisonniers de guerre français, recensement : "listes officielles de prisonniers français d'après les renseignements fournis par l'Autorité militaire allemande" n° 24-46 (octobre-novembre 1940).	1940
4 H 12	Guerre 1939-1945. - Prisonniers de guerre français, recensement : "listes officielles de prisonniers français d'après les renseignements fournis par l'Autorité militaire allemande" n° 47-70 (décembre 1940-janvier 1941).	1940-1941
4 H 13	Guerre 1939-1945. - Prisonniers de guerre français, recensement : "listes officielles de prisonniers français d'après les renseignements fournis par l'Autorité militaire allemande" n° 71-100 (février-juin 1941).	1941
4 H 14	Guerre 1939-1945. - Adhésion au pétainisme, changement de dénomination de l' "avenue de la Victoire" en "avenue du maréchal Pétain" et achat de bustes et effigies du maréchal Pétain : délibération du conseil municipal, tracts, correspondance. Recensement des juifs : arrêté municipal (1941).	1941-1943
4 H 15	Guerre 1939-1945. - Recensement des activités professionnelles (loi du 2 juin 1941) et délivrance de certificats de travail (décret du 27 mars 1943) : circulaires, arrêtés, affiches, listes nominatives, bordereaux nominatifs et numériques, fiches et bulletins individuels de recensement, cartes individuelles, correspondance.	1941-1943
4 H 16	Guerre 1939-1945. - Chantiers de la Jeunesse, incorporation des jeunes gens : circulaires, listes nominatives, certificats médicaux, correspondance.	1941-1944
4 H 17	Guerre 1939-1945. - Service du Travail Obligatoire, recensement des jeunes gens et départ en Allemagne : circulaires, listes nominatives, correspondance (1943-1944, 1971).	1943-1971

Répertoire numérique détaillé des archives communales de Bessan

4 H 18	Guerre 1939-1945. - Dépôt des armes et munitions en mairie : avis, carnets à souches et récépissés de dépôt.	1942-1943
4 H 19	Guerre 1939-1945. - Réquisitions de logements par les troupes d'occupation allemandes : circulaires, listes nominatives, registres, bons de réquisition et de logement, reçus, certificats d'occupation, correspondance.	1942-1944
4 H 20	Guerre 1939-1945. - Réquisitions de chevaux par les troupes d'occupation allemandes : listes nominatives, registre de recensement des chevaux, correspondance.	1943-1944
4 H 21	Guerre 1939-1945. - Garde des voies ferrées, réquisitions d'hommes et fonctionnement du service : circulaires, listes nominatives des requis, cahiers des tours de garde, ordres de réquisition, certificats médicaux, états de frais, correspondance.	1943-1944
4 H 22	Guerre 1939-1945. - Travaux de terrassement et de défense des zones côtières, réquisitions d'hommes et fonctionnement du service : circulaires, listes nominatives des requis, ordres de réquisition, certificats médicaux, états de frais, correspondance.	1942-1944
4 H 23	Guerre 1939-1945. - Libération, recensement et demandes d'indemnisation des vols et exactions commis par les troupes allemandes en débâcle : listes nominatives, attestations, correspondance (1944). Dommages de guerre, indemnisation des dégâts causés par les troupes allemandes : circulaires, arrêtés, listes nominatives, attestations, correspondance (1945-1952). Organisation du déminage : avis, correspondance (1945).	1944-1952
4 H 24	Guerre 1939-1945. - Epuration et reconstruction de la société, constitution d'un "Comité local des états généraux" : revendications des partis politiques, des syndicats et des mouvements de la Résistance, enquête statistique générale sur la commune, tracts, correspondance.	1945
4 H 25	Guerre 1939-1945. - Echange des billets pour lutter contre les profits du Marché noir en juin 1945, garde du bureau de poste par des requis civils : circulaires, listes nominatives, correspondance.	1945
4 H 26	Guerre 1939-1945. - Kommando de prisonniers de guerre allemands affecté à Bessan, fonctionnement et ravitaillement : listes nominatives, fiches individuelles, certificats d'emploi, registre comptable, factures, cahier d'appel, classeur d'ordres, feuilles de contrôle des malades.	1945-1948
4 H 27	Guerre d'Indochine. - Militaires "morts pour la France" : dossiers individuels comportant états de service, avis de décès, jugements du tribunal, télégramme, extraits d'actes d'état civil, discours du maire, correspondance.	1947-1954
4 H 28	Guerre d'Algérie. - Militaires "morts pour la France" : dossiers individuels comportant états de service, avis de décès, jugements du tribunal, télégramme, extraits d'actes d'état civil, discours du maire, correspondance (1956-1961). Envois de mandats-poste pour Noël aux militaires de Bessan stationnés en Algérie : délibérations du conseil municipal, listes nominatives, correspondance (1956-1963). Retour des rapatriés d'Algérie : circulaires, listes nominatives, avis de réquisition, correspondance (1960-1962).	1956-1963

Série I - Police, Hygiène publique, Justice

Sous-Série 1 I - Police locale

1 I 1	Commissariat de police de Bessan, création et fonctionnement : ordonnances, arrêtés, délibérations du conseil municipal, registres des procès-verbaux et rapports du commissaire.	1841-1861
1 I 2	Police locale, fonctionnement : arrêtés, registres des plaintes, registres de procès-verbaux, registres des rapports du garde champêtre, correspondance (an II - 1955).	1794-1955
1 I 3	Détention d'armes et port d'armes, autorisation : autorisations, correspondance.	1954-1981
1 I 4	Fêtes et cérémonies, organisation et réglementation : arrêtés, délibérations du conseil municipal (an IV - 1859).	1796-1859
1 I 5	Courses cyclistes, organisation : arrêtés.	1937-1966
1 I 6	Police des lieux publics. - Débits de boissons, autorisation d'ouverture et fermeture : registres des déclarations d'ouverture (1895-1957), arrêtés et correspondance (1953-1978).	1895-1978
1 I 7	Police des lieux publics. - Salles de cinéma, autorisation d'ouverture et contrôle : arrêtés, délibérations du conseil municipal, plans, correspondance.	1930-1979
1 I 8	Contrôle des chiens errants et police de la rage : arrêtés, correspondance.	1843-1981
1 I 9	Nomades, contrôle : registre des visas.	1926-1947
1 I 10	Police de la chasse : carnets annuels d'enregistrement des permis de chasse (1945, 1965-1982).	1945-1982

Sous-Série 2 I - Police générale

2 I 1	Surveillance des émigrés. - Contrôle des émigrés : circulaires, listes nominatives, correspondance (an II - an X). Comité de surveillance et révolutionnaire du district de Béziers, fonctionnement : circulaires, correspondance (an II - an III). Comité de surveillance de la municipalité de Bessan, constitution et fonctionnement : délibérations du conseil général de la commune, extraits du registre des dénonces (an II).	1793-1802
2 I 2	Société populaire des Sans-culottes de Bessan, fonctionnement : registre des délibérations (29 brumaire an II - 5 ventôse an III).	1793-1795
2 I 3	Demandes de renseignements : correspondance;	1959-1963
2 I 4	Passeports à l'intérieur, délivrance : circulaire (1812), registres de délivrance (an XIII - 1822, 1835-1841), souches des passeports délivrés (1807-1841), passeports (1838-1851).	1804-1851
2 I 5	Passeports et cartes d'identité, demandes : registre d'inscription des demandes de carte d'identité (1956-1975), registre d'inscription des demandes de passeport (1977-1981).	1956-1981

Répertoire numérique détaillé des archives communales de Bessan

2 I 6	Police du roulage et délits de voirie : condamnations.	1811
2 I 7	Associations, déclaration et demandes de renseignements : listes, déclarations, statuts, correspondance. Bessan Tambourin (1925-1978). Orphéon "les vaillants Bessanais" (1925-1960). La Boule ferrée bessanaise (1926-1961). Cercle viticole (1930). Club athlétique bessanais (1931). Vélo-Club bessanais (1931-1934). Les Libellules (1936). Association sportive bessanaise (1942-1960). Association des prisonniers de guerre de Bessan (1944-1956). Amicale bessanaise (1945-1946). Société coopérative de consommation La Populaire (1947). Section des vieux travailleurs de Bessan (1947). Association d'éducation populaire des écoles libres de Bessan (1949-1961). Association des parents d'élèves des écoles libres de Bessan (1951-1956). Syndicat Saint-Hubert bessanais (1954). La Pétañque bessanaise (1954-1961). Association des mamans et amis de l'école maternelle (1954-1962). Comité des fêtes (1955). Ciné-club de Jeunes de Bessan (1957). Union sportive bessanaise (1960). Association des commerçants, industriels et artisans de Bessan (1960-1966). Centre d'information et de vulgarisation agricoles et ménager agricole (1962-1965). La Boule d'or (1964).	1925-1978
2 I 8	Collectes et souscriptions, organisation : circulaires, listes nominatives, tracts, carnets de timbres, affiches, correspondance. Collectes contre la tuberculose (1935-1937, 1960-1972). Souscription du Comité national pour l'érection à Versailles d'un monument à la gloire des forces expéditionnaires américaines et de leur chef, le général Pershing (1937). Souscription du Comité national du monument à la gloire de l'infanterie française (1938). Collecte de la journée de l'enfance (1939). Collectes pour Soumont Saint-Quentin (Normandie), filleule de guerre de Bessan (1945-1946). Collecte pour la Fondation Maréchal de Lattre (1966).	1935-1972
2 I 9	Police politique. - Décès d'un transporté politique en Algérie, annonce : acte de décès, correspondance.	1853
2 I 10	Etrangers, contrôle : états statistiques annuels.	1911-1982
2 I 11	Etrangers, contrôle : registres d'immatriculation. [7 registres]	1913-1921
2 I 12	Etrangers, contrôle : registres d'immatriculation. [8 registres]	1925-1943
2 I 13	Condamnés libérés et probationnaires, surveillance : certificat de libération (1833), rapports de surveillance (1964-1966). <i>Communicable en 2026</i>	1833-1966

Sous-Série 3 I - Justice

- 3 I 1** Tribunal de simple police de Bessan : registre des jugements (an II-an III), jugements (1791, 1811-1812). Justice de paix, mise en place et fonctionnement : "code de la justice de paix", arrêté, jugement, correspondance (1790- an XI). 1790-1812
- 3 I 2** Certificats de bonne vie et moeurs, délivrance : 2 registres (20 octobre 1826 - 8 novembre 1831, 16 novembre 1831 - 5 août 1838). 1826-1838
- 3 I 3** Tribunal criminel du département de l'Hérault, notification des jugements : avis, jugements (an VII - an X). 1798-1801

Sous-Série 5 I - Hygiène publique et salubrité

- 5 I 1** Personnel médical et pharmaceutique de la commune, recensement : circulaire, listes nominatives; 1931-1935
- 5 I 2** Immeubles menaçant ruine, démolition : arrêtés, actes notariés, procès-verbaux de constat, factures, correspondance. 1852-1974
- 5 I 3** Etablissements dangereux, insalubres et incommodes. - Dépôts d'essence, déclaration et autorisation : arrêtés, plans, correspondance (1923-1982). Dépôts d'explosifs, déclaration et autorisation : arrêtés, plans, correspondance (1925-1980). Etablissements classés (distillerie, dépôt d'épaves automobiles, usine d'engrais...), déclaration et autorisation : circulaires, arrêtés, enquêtes publiques, plans, correspondance (an III -1982). 1795-1982
- 5 I 4** Prophylaxie des maladies contagieuses. - Vaccination contre la variole : listes nominatives, tableaux statistiques (1811-1842, 1923-1982). 1811-1982
- 5 I 5** Prophylaxie des maladies contagieuses. - Vaccination contre la diphtérie, le tétanos et la poliomyélite : listes nominatives, tableaux statistiques. 1943-1982
- 5 I 6** Epidémies, recherches des causes et statistiques : arrêtés, délibérations du conseil municipal, tableaux statistiques, rapports, correspondance (an XI - 1893, 1923, 1971-1974). 1802-1974
- 5 I 7** Traitement des ordures ménagères, réglementation, achats de terrains d'ordures et constitution d'un syndicat : circulaires, arrêtés, rapports, actes notariés, plans, correspondance (1941-1942, 1963, 1973-1982). *Communicable en 2013* 1941-1982
- 5 I 8** Epizooties (brucellose, mélitococcie, morve), prévention et déclaration : "instruction sur les moyens propres à prévenir l'invasion de la morve et à en préserver les chevaux" (an III), arrêtés. 1795-1980

Série K - Elections et personnel

Sous-Série 1 K - Elections

1 K 1	Elections politiques : listes des trente plus forts contribuables.	1850-1875
1 K 2	Elections politiques : listes générales des électeurs.	1832-1896
1 K 3	Plébiscite (1852) et référendums (1945-1972) : procès-verbaux des opérations électorales, listes d'émargement, tracts, affiches.	1852-1972
1 K 4	Elections des représentants à l'assemblée des communautés européennes : délibérations du conseil municipal, procès-verbaux des opérations électorales, affiches. <i>Communicable en 2010</i>	1979
1 K 5	Elections présidentielles : procès-verbaux des opérations électorales, liste d'émargement, liste des assesseurs et des délégués, affiches. <i>Communicable en 2011</i>	1965-1981
1 K 6	Elections générales : procès-verbaux des opérations électorales, déclaration du maire, instruction, correspondance.	1945-1946
1 K 7	Elections législatives : procès-verbaux des opérations électorales, bulletins de votes, affiches. <i>Communicable en 2011</i>	1853-1981
1 K 8	Elections des délégués du collège départemental pour l'élection au Sénat (1891-1980) et au Conseil de la République (1946-1955) : procès-verbaux des opérations électorales, listes d'émargement, liste des candidats, déclaration du maire, dépêche télégraphique, affiches. <i>Communicable en 2011</i>	1891-1980
1 K 9	Elections au conseil d'arrondissement : arrêté préfectoral, procès-verbaux des opérations électorales, bulletins de vote.	1836-1934
1 K 10	Elections cantonales : procès-verbaux des opérations électorales, listes des assesseurs et des délégués, déclaration du maire, tract, dépêche télégraphique, affiches (1809, 1937, 1945-1982). <i>Communicable en 2012</i>	1809-1982
1 K 11	Nominations et élections municipales : arrêté préfectoral, délibérations du conseil municipal, procès-verbaux des opérations électorales, procès-verbaux d'installation du conseil municipal, tableaux des conseillers municipaux, liste d'émargement, registres des déclarations de candidature, dépêches télégraphiques, bulletins de vote, affiches, correspondance. <i>Communicable en 2008</i>	1795-1977
1 K 12	Elections à la Chambre et au Tribunal de commerce d'Agde : procès-verbaux des opérations électorales, listes des électeurs, liste d'émargement, affiches.	1885-1970
1 K 13	Elections à la Chambre de commerce de Béziers : procès-verbaux des opérations électorales, listes des électeurs, affiches. <i>Communicable en 2010</i>	1923-1979
1 K 14	Elections aux Tribunaux paritaires des baux ruraux : procès-verbaux des opérations électorales, listes nominatives des preneurs et des bailleurs, affiche.	1946-1959

Répertoire numérique détaillé des archives communales de Bessan

1 K 15	Elections des membres du conseil d'administration de la Caisse primaire de Sécurité sociale et du conseil d'administration de la Caisse d'allocations familiales : procès-verbaux des opérations électorales, arrêté municipal, relevés nominatifs, affiches.	1947-1962
1 K 16	Elections au conseil d'administration de la Caisse de mutualité sociale agricole de l'Hérault : procès-verbaux des opérations électorales, listes d'émargement. <i>Communicable en 2008</i>	1953-1977
1 K 17	Elections à la Chambre d'agriculture : procès-verbaux des opérations électorales, listes des électeurs, listes d'émargement, affiches. <i>Communicable en 2012</i>	1955-1982
1 K 18	Elections à la Chambre de métiers : listes électorales, affiche. <i>Communicable en 2010</i>	1959-1980
1 K 19	Elections au Comité technique départemental des transports : procès-verbaux des opérations électorales, listes électorales, listes des entreprises. <i>Communicable en 2009</i>	1954-1978
1 K 20	Elections prud'homales : listes des électeurs, déclarations nominatives des salariés et des employeurs. <i>Communicable en 2040</i>	1969-1979

Sous-Série 2 K - Personnel municipal

2 K 1	Gestion des carrières : arrêté préfectoral, délibération du conseil municipal, certificat, procès-verbal de prestation de serment (an VI-1871). Secrétaires et secrétaires adjoints de mairie, nomination et traitement : délibérations du conseil municipal (1793-1837). Préposé à l'octroi, nomination et traitement : arrêtés préfectoraux, délibérations du conseil municipal, pétition, correspondance (1812-1876). Percepteur-receveur, installation : procès-verbal (1822). Valet de ville, nomination : délibération du conseil municipal (an III).	1793-1876
2 K 2	Emplois réservés aux mutilés et invalides (garde-champêtre, agent de police municipal, cantonnier, fossoyeur, concierge, femme de service) : formulaires vierges, correspondance (1932-1936). Emplois de balayeur, de fossoyeur et de garde-champêtre, recrutement : correspondance (1942-1944).	1932-1944
2 K 3	Assurances décès et accidents du travail, souscription : délibérations du conseil municipal, polices, bordereaux de cotisation, avis de crédit, état du personnel, mandats de paiement, déclarations, correspondance.	1948-1971
2 K 4	Recensement et révision des effectifs : circulaires préfectorales, délibérations du conseil municipal, procès-verbaux, états annuels des rétributions, tableaux, listes, fiches de renseignements, correspondance. <i>Communicable en 2024</i>	1939-1993
2 K 5	Recrutement, nomination et titularisation : arrêtés du maire, délibérations du conseil municipal, contrats, correspondance (1945-1969). Démission du garde-champêtre : arrêtés municipaux, demande de validation des droits à la retraite, correspondance (1953-1961).	1945-1969
2 K 6	Rémunération : délibérations du conseil municipal, tableaux des traitements et indemnités.	1945-1969

Répertoire numérique détaillé des archives communales de Bessan

2 K 7	Notation, avancement et reclassement : circulaires préfectorales, arrêtés du maire, délibérations du conseil municipal, décisions de la Commission paritaire intercommunale, tableaux. Reclassement d'agents communaux rapatriés d'Algérie : correspondance. <i>Communicable en 2013</i>	1948-1982
2 K 8	Annulation de la révocation du garde-champêtre : arrêtés du maire, délibérations du conseil municipal, dossier de retraite individuel, correspondance (1949-1974). Retraites et cotisations à la CNRACL ou Caisse nationale de retraite des agents des collectivités locales : situations annuelles ou états des agents affiliés, bordereaux de versement, tableaux des versements rétroactifs et des validations de services (1949-1982). <i>Communicable en 2012</i>	1949-1982
2 K 9	Elections à la CNRACL ou Caisse nationale de retraite des agents des collectivités locales : délibérations du conseil municipal, procès-verbal des opérations de vote, listes électorales, listes des candidats (1953-1977). Elections aux commissions paritaires nationale et intercommunale : circulaires, listes électorales, listes des candidats (1957-1977). <i>Communicable en 2007</i>	1953-1977
2 K 10	Organisation du personnel communal, statuts, régime de Sécurité sociale et gestion des congés : arrêtés, délibérations du conseil municipal, règlements, demande, note circulaire, états récapitulatifs (1951-1952, 1958-1961, 1969, 1971). Recrutement d'un conducteur d'automobiles de tourisme et utilitaires, organisation d'un examen d'aptitude : délibérations du conseil municipal et du jury, dossiers de candidatures, copies des candidats, comptes rendus d'examen psychotechnique, correspondance (1972). Recrutement d'un chef d'équipe de travaux de voirie communaux, organisation d'un concours sur titres et contentieux : arrêtés, délibérations du conseil municipal, procès-verbal de réunion du jury, mémoire de justice, correspondance (1978-1979). <i>Communicable en 2083</i>	1951-1982
2 K 11	Gestion des carrières : dossiers individuels des agents (A -B) ayant quitté la mairie. <i>Communicable en 2061</i>	1942-2000
2 K 12	Gestion des carrières : dossiers individuels des agents (C-E) ayant quitté la mairie. <i>Communicable en 2061</i>	1942-2000
2 K 13	Gestion des carrières : dossiers individuels des agents (F-G) ayant quitté la mairie. <i>Communicable en 2061</i>	1942-2000
2 K 14	Gestion des carrières : dossiers individuels des agents (J-M) ayant quitté la mairie. <i>Communicable en 2061</i>	1942-2000
2 K 15	Gestion des carrières : dossiers individuels des agents (P) ayant quitté la mairie. <i>Communicable en 2061</i>	1942-2000
2 K 16	Gestion des carrières : dossiers individuels des agents (R) ayant quitté la mairie. <i>Communicable en 2061</i>	1942-2000
2 K 17	Gestion des carrières : dossiers individuels des agents (S-T) ayant quitté la mairie. <i>Communicable en 2061</i>	1942-2000
2 K 18	Gestion des carrières : dossiers individuels des agents (V-W) ayant quitté la mairie. <i>Communicable en 2061</i>	1942-2000

2 K 19	Personnel communal, versement des cotisations IRCANTEC : états récapitulatifs, mandats de paiement, bordereaux des déclarations, correspondance (1973-1982) ; organisation et fonctionnement : notes et ordres de service (1981-1982). - Sapeurs-pompiers, mouvement des effectifs : arrêtés préfectoraux, correspondance (1979-1982). <i>Communicable en 2013</i>	1973-1982
---------------	---	-----------

Sous-Série 3 K - Protocole et distinctions honorifiques

3 K 1	Attribution de médailles et distinctions honorifiques : listes nominatives, rapports, discours, correspondance.	1930-1982
--------------	---	-----------

Série L - Finances de la commune

Sous-Série 1 L - Comptabilité

1 L 1	Gestion des finances : budgets primitifs et supplémentaires, comptes administratifs et de gestion, arrêtés de clôture des comptes.	1790-1847
1 L 2	Gestion des finances : budgets primitifs et supplémentaires, comptes administratifs et de gestion, arrêtés de clôture des comptes.	1848-1899
1 L 3	Gestion des finances : budgets primitifs et supplémentaires, comptes administratifs et de gestion, arrêtés de clôture des comptes.	1900-1942
1 L 4	Gestion des finances : budgets primitifs et supplémentaires, comptes administratifs et de gestion, arrêtés de clôture des comptes.	1943-1970
1 L 5	Gestion des finances : budgets primitifs et supplémentaires, comptes administratifs et de gestion, arrêtés de clôture des comptes.	1971-1980
1 L 6	Gestion des finances : budgets primitifs et supplémentaires, comptes administratifs et de gestion, arrêtés de clôture des comptes.	1981-1982
1 L 7	Registres de comptabilité.	1918-1926
1 L 8	Registres de comptabilité.	1927-1932
1 L 9	Registres de comptabilité.	1933-1943
1 L 10	Registres de comptabilité.	1944-1948
1 L 11	Registres de comptabilité.	1959-1960
1 L 12	Registres de comptabilité.	1961-1962
1 L 13	Registres de comptabilité.	1963-1964
1 L 14	Registres de comptabilité.	1965-1966
1 L 15	Registres de comptabilité.	1967-1968
1 L 16	Registres de comptabilité.	1969-1970

Répertoire numérique détaillé des archives communales de Bessan

1 L 17	Registres de comptabilité.	1971-1972
1 L 18	Registres de comptabilité.	1973-1975
1 L 19	Registres de comptabilité.	1976-1982

Sous-Série 2 L - Revenus de la commune

2 L 1	Octroi, affermage et fonctionnement : ordonnances, arrêtés préfectoraux, délibérations du conseil municipal, procès-verbal d'adjudication, actes de cautionnement, tarifs, règlements, correspondance (an XII-1869).	1804-1869
2 L 2	Octroi, gestion des finances : comptes de gestion, bordereaux des recettes et dépenses (1809-1813, 1827-1830, 1866-1868).	1809-1868
2 L 3	Octroi, contrôle des marchandises : "registres A (2ème partie) pour le dépouillement et la classification des articles inscrits au registre A (1ère partie)".	1821-1831
2 L 4	Dossiers des fermes communales : arrêtés, délibérations du conseil municipal, cahiers des charges, procès-verbaux d'adjudication, traités de gré à gré, affiches, correspondance. Ferme de la glacière (an VIII - 1808). Ferme du Bac sur l'Hérault (an VIII-1828). Ferme des boues et immondices (an XII - 1963). Ferme du droit de place (an XII - 1888). Ferme de la garrigue et des vacants communaux (1809-1864). Ferme de la coupe des arbres (1832-1876). Ferme du Jeu de ballon (1839). Ferme des herbages de la Chaussée de terre ou chaussée communale (1841-1905).	1800-1905
2 L 5	Perception de la taxe municipale sur les chiens : rôles nominatifs.	1875-1894

Sous-Série 3 L - Dépenses de la commune

3 L 1	Emprunts : arrêté , délibérations du conseil municipal, tableaux d'amortissement, attestation, carnet à souches d'actions, correspondance (an IV, 1839-1883).	1795-1883
3 L 2	Dépenses : registres d'inscription des mandats (1874-1891, 1912-1940).	1874-1940
3 L 3	Dépenses : registres d'inscription des mandats.	1940-1956
3 L 4	Traitements et salaires du personnel communal : cahiers d'enregistrement.	1930-1964
3 L 5	Traitements et salaires du personnel communal : fiches individuelles classées par ordre alphabétique. <i>Communicable en 2005</i>	1965-1975
3 L 6	Traitements et salaires du personnel communal : fiches individuelles classées par ordre alphabétique. <i>Communicable en 2012</i>	1976-1982
3 L 7	Traitements et salaires, cotisations CNRACL : avis de versement (1949-1958)	1948-1958
3 L 8	Traitements et salaires, cotisations CNRACL : avis de versement. <i>Communicable en 2013</i>	1969-1982

3 L 9	Traitements et salaires, fonds national de compensation : listes des bénéficiaires.	1961-1965
3 L 10	Déclarations annuelles des salaires. <i>Communicable en 2013</i>	1961-1982
3 L 11	Traitements et salaires, cotisations URSSAF : bordereaux récapitulatifs. <i>Communicable en 2013</i>	1962-1982
3 L 12	Versement de l'indemnité de fonction des élus : délibérations du conseil municipal, mandats. <i>Communicable en 2011</i>	1961-1980

Série M - Edifices communaux, Monuments et Etablissements publics

Sous-Série 1 M - Edifices publics

1 M 1	Edifices communaux, construction et réparation : arrêtés préfectoraux, délibération du conseil municipal, procès-verbaux d'adjudication, devis, certificats d'affichage, cahiers des charges, pétition, police d'assurance, traité de gré à gré (1792-1880) ; location et vente : délibérations du conseil municipal, procès-verbaux d'adjudication (1838-1891).	1792-1891
1 M 2	Construction d'une couverture en béton armé : devis, plans.	1907
1 M 3	Monuments aux morts, érection : circulaires, délibérations du conseil municipal, catalogues de vente, documentation publicitaire, correspondance.	1919-1929
1 M 4	Etablissement d'un lavoir public, de lieux d'aisances, de bains douches et d'une maison de garde : rapports, avant-métré, devis, cahier des charges pour l'adjudication, bordereaux des prix, dessins.	1922
1 M 5	Construction d'un établissement de bains-douches : délibérations du conseil municipal, avant-projet, dossier de financement, dossiers de marchés.	1946-1953
1 M 6	Mairie, remontage hebdomadaire et entretien de l'horloge : délibération du conseil municipal, contrat, mandats de paiement, correspondance (1961-1968) ; aménagement : délibérations du conseil municipal, avant-projet, études, convention d'architecte, catalogues de vente, échantillons de matériaux, marchés, comptes rendus de chantier, factures, mandats de paiement, procès-verbaux de réception des travaux, décompte définitif des ouvrages exécutés, plans (1965-1972).	1961-1972
1 M 7	Bâtiments communaux, expertise : rapport.	1968
1 M 8	Aménagement de la Place de la Fontaine avec la construction de l'Hôtel des Postes, de commerces et de logements : dossier des expropriations, enquêtes d'utilité publique et parcellaire.	1963-1966
1 M 9	Aménagement de la Place de la Fontaine avec la construction de l'Hôtel des Postes, de commerces et de logements : avant-projets.	1964-1968
1 M 10	Aménagement de la Place de la Fontaine avec la construction de l'Hôtel des Postes, de commerces et de logements, acquisition d'immeubles : délibérations du conseil municipal, actes notariés, extraits des matrices cadastrales, correspondance. <i>Communicable en 2071</i>	1965-1970

Répertoire numérique détaillé des archives communales de Bessan

1 M 11	Aménagement de la Place de la Fontaine avec la construction de l'Hôtel des Postes, de commerces et de logements, 1ère tranche soit la démolition et les travaux confortatifs éventuels : marché de gré à gré, dossier de travaux.	1963-1966
1 M 12	Aménagement de la Place de la Fontaine avec la construction de l'Hôtel des Postes, de commerces et de logements : permis de construire.	1964-1968
1 M 13	Aménagement de la Place de la Fontaine avec la construction de l'Hôtel des Postes, de commerces et de logements : convention et honoraires de l'architecte, mandats de payement, demandes d'emprunts.	1966-1975
1 M 14	Aménagement de la Place de la Fontaine avec la construction de l'Hôtel des Postes, de commerces et de logements : dossiers d'adjudication et de consultation des entreprises.	1968-1971
1 M 15	Aménagement de la Place de la Fontaine avec la construction de l'Hôtel des Postes, de commerces et de logements : dossiers d'exécution des travaux par lot.	1968-1972
1 M 16	Aménagement de la Place de la Fontaine avec la construction de l'Hôtel des Postes, de commerces et de logements : dossiers de réception provisoire et définitive des travaux.	1969-1972
1 M 17	Aménagement de la Place de la Fontaine avec la construction de l'Hôtel des Postes, de commerces et de logements, installation d'un coffret d'éclairage public et construction d'un poste de transformation : demande d'abonnement EDF, mémoire descriptif, plans, correspondance (1970-1971) ; évaluation des lots et répartition des millièmes : correspondance (1970-1971) ; aliénation des locaux : délibérations du conseil municipal, tableau d'amortissement, actes notariés, cahier des charges, correspondance (1971-1972).	1970-1972
1 M 18	Construction d'une statue de la République : dossier de travaux.	1972-1974

Sous-Série 2 M - Edifices du culte et cimetières

2 M 1	Eglise, constat de dégradations, réparations et achat d'une cloche : arrêtés préfectoraux, délibérations du conseil municipal, cahier des charges, devis, acte de donation, factures, correspondance (1792-1851). - Presbytère, réparations et litige suite à vente : délibération du conseil municipal, procès-verbal de vente, pétition (1795-1839) ; aliénation afin de rembourser les dettes de l'ancienne fabrique : arrêté préfectoral (1909)	1792-1909
2 M 2	Réparation de la toiture de l'église : devis, facture, correspondance (1971-1978). - Modification de l'église : avant-projet, devis, marché d'architecture et d'ingénierie, correspondance (1977-1982).	1971-1982
2 M 3	Cimetière, agrandissement et construction d'une chapelle : arrêtés préfectoraux, délibérations du conseil municipal, procès-verbal d'adjudication, cahier des charges, devis, avant-métré et détail estimatif (1840-1878) ; deuxième agrandissement : délibérations du conseil municipal, rapport d'architecte, affiche d'adjudication, acte d'acquisition du terrain, marché, procès-verbaux de réception des travaux, correspondance (1919-1924).	1840-1924
2 M 4	Cimetière, construction d'un salve : correspondance (1959) ; construction d'un dépositaire communal : devis, plans, correspondance (1969) ; acquisition de la vigne La Monadière en vue d'un nouvel agrandissement : arrêtés, délibérations du conseil municipal, acte notarié, projet, rapport géologique, plans, correspondance (1975-1976).	1959-1976

Sous-Série 3 M - Edifices à usage de services d'assistance et de prévoyance

- 3 M 1** Hospice, réparation : arrêté préfectoral, procès-verbal d'adjudication (1817) ; acquisition et aliénation de bâtiments : arrêtés préfectoraux, cahier des charges d'adjudication, état estimatif, acte notarié (1851-1871) ; location d'une partie servant d'école de filles (1899), puis de locaux désaffectés (1945-1946) : délibération de la commission administrative, baux, correspondance. 1817-1946
- 3 M 2** Démolition de l'hospice : délibérations de la commission administrative et du conseil municipal, avant-projet, cahier des clauses et conditions générales, procès-verbaux d'adjudication et de réception définitive des travaux, convention, ordre de service, situation, mémoire, mandats de paiement, décompte définitif des travaux, plans, correspondance. 1957-1963
- 3 M 3** Aménagement d'un centre social : délibérations du conseil municipal, avant-projet, convention, dossier d'appel d'offres, procès-verbaux d'adjudication, ordres de services, dossiers d'exécution des travaux, mandats de paiement, avis de la commission de sécurité, procès-verbaux de réception définitive des travaux. 1972-1975

Sous-Série 4 M - Edifices à usage d'établissements d'enseignement, de sciences et d'art

- 4 M 1** Salle d'asile, création, réparation et construction d'un nouveau bâtiment : délibérations du conseil municipal, cahier des charges, avant-métré, avant-projet, devis. 1846-1861
- 4 M 2** Ecole des garçons, construction : arrêtés préfectoraux, délibérations du conseil municipal, enquête commodo-incommodo, avant-métré, devis, cahiers des charges, bordereaux de prix. 1869-1883
- 4 M 3** Groupe scolaire, acquisition des terrains : délibérations du conseil municipal, promesses de vente, tableaux d'amortissement d'emprunts, extrait de la matrice cadastrale, correspondance (1912-1913) ; construction : projet, cahier des charges de l'adjudication, rapport, plan, correspondance (1915-1936) ; entretien : factures (1948). 1915-1948
- 4 M 4** Ecoles, acquisition d'une parcelle de terrain pour extension : arrêtés préfectoraux, délibérations du conseil municipal, procès-verbaux, acte notarié, extraits cadastraux, plan (1959-1960) ; installation de classes préfabriquées : délibérations du conseil municipal, documentation publicitaire, devis, marché de gré à gré, procès-verbaux de réception des travaux, plans, correspondance (1959-1965). 1959-1965
- 4 M 5** Groupe scolaire, réfection du chauffage central et construction d'un garage et de quatre classes : délibérations du conseil municipal, marchés de gré à gré, factures, décompte définitif, procès-verbaux de réception des travaux, plans, correspondance (1960-1964) ; modification du chauffage central : délibération du conseil municipal, devis, correspondance (1980-1981). 1960-1981
- 4 M 6** Ecoles, surélévation de la conciergerie : marchés, dossiers d'exécution des travaux et dossier de règlement définitif. 1964-1967
- 4 M 7** Ecoles, construction de cours : délibérations du conseil municipal, marchés de gré à gré, dossier de règlement définitif (1975-1977). - Logements des instituteurs, aménagement de salles d'eau : devis estimatif, ordres de service, factures (1974-1975). 1974-1977
- 4 M 8** Ecole maternelle, aménagement d'un bloc sanitaire : devis estimatif, factures, correspondance (1976) ; agrandissement avec une classe préfabriquée : délibérations du conseil municipal, marché négocié, factures, correspondance (1977-1980). 1976-1980

Répertoire numérique détaillé des archives communales de Bessan

- 4 M 9** Groupe scolaire, agrandissement : dossier d'acquisition de terrains, certificat d'urbanisme, avant-projet sommaire, plans, dessin (1974-1979) ; électrification : délibération du conseil municipal, facture, correspondance (1978-1979). 1974-1979
- 4 M 10** Collège. - Aménagement d'une salle de sciences, réparation de la toiture et des chéneaux et modification de l'installation de la chaufferie : arrêté préfectoral, avant-projets, devis, demande de subvention, correspondance 1979-1982

Sous-Série 5 M - Edifices divers

- 5 M 1** Bâtiment rural attenant à l'école des garçons, location : procès-verbal d'adjudication, cahiers des charges (1841-1878). - Location de bâtiments communaux, attribution, résiliation, révision des loyers : délibérations du conseil municipal, baux, correspondance (1936-1961). - Aliénation, acquisition et échange d'immeubles : délibérations du conseil municipal, actes notariés, tableaux d'amortissement d'emprunts, extraits des matrices cadastrales, procès-verbal d'estimation et de reconnaissance, plans (1963-1982). 1841-1982
Communicable en 2013
- 5 M 2** Jeu de ballon, projet de démolition et de remplacement par une promenade : enquête *de commodo et incommodo* (1856). - Construction d'équipements sportifs : avant-projets (1942-1945). 1856-1945
- 5 M 3** Construction d'un terrain d'éducation physique. - Expropriations, acquisition et réquisition de terrains : arrêtés, délibérations du conseil municipal, enquête d'utilité publique, procès-verbaux, avant-projet détaillé, promesses de vente, ordre de réquisition, extraits des matrices cadastrales, relevés des déclarations de récolte, mandats de paiement, dossier de contentieux, plans, correspondance. 1941-1969
- 5 M 4** Aménagement d'un terrain d'éducation physique : nouvel avant-projet. 1961
- 5 M 5** Terrain de sport. - Echanges parcellaires entre la commune et les propriétaires Nougaret et Fonquernie : délibérations du conseil municipal, extraits de la matrice cadastrale, procès-verbal de reconnaissance et d'estimation, plans, correspondance (1969-1971). Echange d'un terrain pour la création d'une voie d'accès au parking : délibérations du conseil municipal, promesse d'échange, acte notarié, plans (1973). 1ère tranche, aménagement d'un terrain de football : délibérations du conseil municipal, candidature non retenue, marché, pièces comptables, documentation publicitaire, correspondance (1969-1971). 2ème tranche, aménagement d'un plateau d'évolution : avant-projet sommaire (1974). 1969-1974
- 5 M 6** Agrandissement des vestiaires du stade : avant-projet, demande de subvention, marché négocié, décompte définitif des travaux (1978-1980). - Création d'une aire de sport, acquisition d'un terrain : devis, acte notarié, extrait cadastral, plan (1981-1982). 1978-1982
Communicable en 2013
- 5 M 7** Centre d'agriculture, réparations : délibérations du conseil municipal, factures, correspondance. 1955-1957
- 5 M 8** Construction et aménagement d'un foyer des campagnes : délibérations du conseil municipal, procès-verbal d'adjudication, cahier des clauses et conditions générales, traités et marchés de gré à gré, pièces comptables, documentation publicitaire, procès-verbaux de réception définitive des travaux, plans, correspondance 1955-1963
- 5 M 9** Aménagement du foyer des campagnes : dossier d'appel d'offres, marchés négociés, brochure de vente, facture, correspondance. 1981-1983

Répertoire numérique détaillé des archives communales de Bessan

- 5 M 10** Construction d'un foyer des jeunes et de la culture : premier projet (1965-1973) ; acquisition d'un immeuble à usage sportif et culturel boulevard de la Liberté : avis du domaine, acte notarié, extrait de la matrice cadastrale, plans, correspondance (1970) ; avant-projet, rapports, devis, demande de subvention, dossier d'appel d'offres, documentation publicitaire, catalogues, , lettre de commande, marchés, factures, plans (1978-1984). 1965-1984
- 5 M 11** Construction d'un foyer de vieux : délibérations du conseil municipal, avant-projet, convention, procès-verbaux d'adjudication, marchés, ordres de service, pièces comptables, décomptes définitifs, procès-verbaux de réception des travaux, plans, correspondance. 1968-1971

Série N - Biens communaux, Terres, Bois, Eaux

Sous-Série 1 N - Biens communaux

- 1 N 1** Aliénation de parcelles par la commune. - Emplacement entre la rue de la muraille et la rue de la fontaine : arrêtés, délibérations du conseil municipal, enquête *de commodo et incommodo*, estimation (1832-1834). Parcelle A 80 au président du "Rosé de Bessan" : délibérations du conseil municipal, plan, correspondance (1972). Parcelle D 182p à SCI Tana Club : délibérations du conseil municipal, estimation, promesse d'achat, plan, correspondance (1973). 1832-1973
Communicable en 2004
- 1 N 2** Proclamation de biens vacants et sans maître : arrêté, correspondance. 1979
Communicable en 2010

Sous-Série 3 N - Eaux

- 3 N 1** Abreuvoir et fontaines publiques, construction et réparations : arrêtés, délibérations du conseil municipal, cahier des charges, procès-verbaux, devis, dossiers de travaux, correspondance (an V - 1886). 1797-1886

Sous-Série 4 N - Propriétés et droits divers

- 4 N 1** Attribution et réglementation des concessions funéraires : arrêtés et tarifs (1853-1962), relevés des concessions (1920-1980), concessions funéraires (1868-1880, 1933-1952, 1971-1982), plans (1964). 1853-1982

Sous-Série 5 N - Biens nationaux

- 5 N 1** Domaine de Mermian, sécularisation : circulaire, délibération du conseil municipal, correspondance. 1791-1797
- 5 N 2** Domaine de Touroulle, sécularisation et adjudication : procès-verbaux d'expertise (an II - an III). 1794-1795
- 5 N 3** Saisie des biens des émigrés. - Mise sous séquestre des biens des émigrés puis levé des scellés : arrêtés, délibérations, registre de la levée des scellés, pétitions, correspondance (an II - an IV). Restitution des biens séquestrés de la famille Crussols d'Uzès : arrêté (1820). 1793-1820

Série O - Travaux publics, Voirie, Moyens de transport, Régime des eaux

Sous-Série 1 O - Travaux publics et voirie en général

- 1 O 1** Voirie urbaine. - Fixation du plan d'alignement et reconnaissance des rues : arrêtés, délibérations du conseil municipal, "tableau de classement unique des voies communales à caractère de chemin et de rue" (1964), mémoires, correspondance (an IV-1876, 1964). 1796-1964
- 1 O 2** Voirie urbaine. - Travaux de percement, alignement, élargissement et entretien des avenues et boulevards : délibérations du conseil municipal, dossiers de marché, dossiers de travaux, plans, affiches, correspondance. 1912-1982
- Avenue d'Agde (1912-1977).
Avenue de la Victoire (1968-1981).
Avenue Victor Hugo (1947).
Boulevard de la Fraternité et Boulevard de la Fraternité prolongé (1981-1982).
Boulevard du Progrès (1924).
- 1 O 3** Voirie urbaine. - Travaux de percement, alignement, élargissement et entretien des places et rues : délibérations du conseil municipal, enquêtes *de commodo et incommodo*, dossiers de marché, dossiers de travaux, plans, affiches, correspondance. 1803-1982
- Place de la Fontaine, 2e tranche (1969-1972).
Place de la République (1858-1869).
Place Sébastopol (1832-1834).
Plan de la Jasses (1832).
Plan de la Mijoulan (1826).
La Promenade (1957-1958).
Nouvelles rues du Quartier C [rues Carnot, du Castel, Lamartine, Victor Hugo, Voltaire] (1922-1951).
Rue du Boutonnet (1807).
Rue du Cimetière (1982).
Rues du Commerce et de la République (1962-1963).
Rue Daurel (1861).
Rue des Ecoles (1905).
Rue Fendailly (an XI).
Rue de la Font vieille (1841).
Rue de la Fontaine (1811).
Rue du Four (1864).
Rue Fronze (1875-1899).
Rue de la Glacière (1843-1851).
Grand Rue (1818-1896).
Rue Lafayette et rue Lafayette prolongé (1922-1924).
Impasse Pourcayrol (1925).
Rue du Porche de l'Hospice (1966-1980).
Rue du Rempart (1810-1812).
Rue Sarrou (1876-1898).
Rue des Soleillers [voie communale n° 1] (1970-1971).
Rues Thomas Redon et Léonce Galzy (1898).
Rue Tournal (1890).

Répertoire numérique détaillé des archives communales de Bessan

- 1 0 4** Voirie urbaine. - Pavage des rues : délibérations du conseil municipal, enquêtes *de commodo et incommodo*, dossiers de marché, dossiers de travaux, plans, affiches, correspondance. 1866-1899
- Chantier rues de l'Hôpital, de l'Eglise et d'Hortes (1866-1870).
Chantier rues de la fendeilhe, de la Porte Saint-Pierre et Aubin (1872).
Chantier Boulevard extérieur, dit Chemin des moulins et rues adjacentes (1875-1878).
Chantier du marché Galinier (1895-1899).
- 1 0 5** Voirie urbaine. - Poses de caniveaux et remise en état des chaussées urbaines : délibérations du conseil municipal, dossiers de marché, dossiers de travaux, plans, affiches, correspondance. 1938-1981
- 1 0 6** Voirie urbaine. - Création et aménagement des espaces verts : délibérations du conseil municipal, actes notariés, dossiers de marché, dossiers de travaux, plans, affiches, correspondance. 1965-1976
- Espace vert public de l'Avenue de la Victoire (1965-1967).
Square public "Le Jardin de l'allée" situé Chemin de l'Allée (1971-1976).
- 1 0 7** Voirie urbaine. - Construction de WC publics : délibérations du conseil municipal, dossiers de travaux, plans, correspondance. 1957-1958
- 1 0 8** Voirie urbaine. - Service des eaux et de l'assainissement, gestion des finances : budgets primitifs et supplémentaires, comptes d'administration et de gestion. 1969-1980
- 1 0 9** Voirie urbaine. - Adduction d'eau potable, travaux : délibérations du conseil municipal, dossiers de marché, dossiers de travaux, plans, affiches, correspondance. 1904-1911
- Captage et mise en place du réseau d'adduction d'eau potable (1904-1905).
Extension du réseau d'adduction d'eau potable en 4 lots (1908-1911).
- 1 0 10** Voirie urbaine. - Adduction d'eau potable, travaux de construction et d'équipement de l'usine élévatoire des eaux : délibérations du conseil municipal, dossiers de marché, dossiers de travaux, plans, affiches, correspondance. 1923-1968
- Installation et remplacements de la pompe centrifuge et du groupe électrique motopompe (1923-1968).
Equipement du poste de transformation électrique (1930-1957).
- 1 0 11** Voirie urbaine. - Adduction d'eau potable, travaux : délibérations du conseil municipal, actes de vente, dossiers de marché, dossiers de travaux, plans, affiches, correspondance. 1948-1969
- Construction d'un réservoir en ciment armé (1948-1950).
Extension du réseau de distribution d'eau potable (1950-1952).
Construction d'un deuxième réservoir en ciment armé (1951-1955).
Forage d'un deuxième puits de captage et construction d'une galerie souterraine menant à l'usine élévatoire des eaux [1ere phase] (1959-1962).
Forage d'un nouveau puits de captage (1964-1967).
Acquisition des parcelles E 1189-1190 pour la construction d'un bassin- réservoir (1968-1969).

Répertoire numérique détaillé des archives communales de Bessan

- | | | |
|---------------|--|-----------|
| 1 O 12 | <p>Voirie urbaine. - Adduction d'eau potable, travaux : délibérations du conseil municipal, dossiers de marché, dossiers de travaux, plans, affiches, correspondance.</p> <p>Alimentation en eau potable [2e phase, 1ere tranche] (1968-1971).
 Alimentation en eau potable [2e phase, 3e tranche] (1971-1974).
 Alimentation en eau potable [2e phase, 4e tranche] (1973-1976).
 Alimentation en eau potable [2e phase, 5e tranche] (1974-1977).
 Alimentation en eau potable [2e phase, 6e tranche] (1975-1977).
 Alimentation en eau potable et construction d'un réservoir de 1500 m3 [2e phase, 7e tranche] (1976-1978).
 Alimentation en eau potable et construction d'un réservoir de 1500 m3 [2e phase, 8e tranche] (1977-1978).
 Alimentation en eau potable [2e phase, 9e tranche] (1978-1979).
 Alimentation en eau potable du quartier de l'autoroute A 9 [tranche autofinancée] (1974-1976).
 Alimentation en eau potable [programme départemental 1978] (1978-1979).</p> | 1968-1979 |
| 1 O 13 | <p>Voirie urbaine. - Equipement et délivrance des concessions d'eau aux particuliers : règlements (1910-1966), cahiers des concessions (1910-1928), prospectus, devis, correspondance (1925-1950).</p> | 1910-1966 |
| 1 O 14 | <p>Voirie urbaine. - Assainissement, travaux : délibérations du conseil municipal, actes de vente, dossiers de marché, dossiers de travaux, plans, affiches, correspondance.</p> <p>Construction de l'aqueduc communal (1881-1882).
 Construction du réseau d'égouts (1901-1904).
 Acquisition des parcelles A 504-505 pour assainir un quartier bas par creusement d'un fossé (1955-1958).
 Extension du réseau des eaux usées en 2 lots [1ere tranche] (1957-1963).</p> | 1881-1963 |
| 1 O 15 | <p>Voirie urbaine. - Assainissement, travaux : délibérations du conseil municipal, actes de vente, dossiers de marché, dossiers de travaux, plans, affiches, correspondance.</p> <p>Extension du réseau des eaux usées [2e tranche] (1964).
 Projet d'égout du collecteur existant Avenue d'Agde au collecteur existant Avenue de Marseillan (1969).
 Extension de l'assainissement tout-à-l'égout du village (1972-1974).
 Acquisition de la parcelle A 1364 pour construction de la station de relèvement des eaux usées (1974).
 Egout d'assainissement Route d'Agde (1977-1982).
 Extension de l'assainissement tout-à-l'égout du village [programme départemental 1978] (1978-1982).</p> | 1964-1982 |
| 1 O 16 | <p>Voirie urbaine. - Assainissement, acquisition des parcelles A 1373 et A 3238 et construction de la station d'épuration : délibérations du conseil municipal, enquête d'utilité publique, actes de vente, dossiers de marché, dossiers de travaux, plans, affiches, correspondance.</p> | 1979-1983 |
| 1 O 17 | <p>Voirie urbaine. - Eclairage public, travaux : délibérations du conseil municipal, actes de vente, dossiers de marché, dossiers de travaux, plans, affiches, correspondance.</p> <p>Extension et fonctionnement de l'éclairage public au pétrole (1887-1899).
 Réfection et modernisation de l'éclairage public des rues et places principales [1ere tranche] (1963-1968).
 Amélioration et extension de l'éclairage public [2e tranche] (1967-1970).
 Extension de l'éclairage public (1973-1975).</p> | 1887-1975 |

Répertoire numérique détaillé des archives communales de Bessan

- 1 O 18** Petite voirie. - Financement et programmation des travaux de voirie : rapports de l'agent-voyer (1857-1870), comptes de gestion (1918-1921), "rôles [annuels nominatifs] des prestations en nature ou en argent pour travaux aux chemins vicinaux" (1845, 1887, 1891, 1894), rôles annuels nominatifs de taxe vicinale (1935-1945), tarifs de conversion des tâches (an XI, 1872, 1876). 1803-1945
- 1 O 19** Petite voirie. - Classement des chemins vicinaux ordinaires (1819-1876) et des voies communales (1961-1975) : tableaux généraux de classement des chemins, rapports. 1819-1975
- 1 O 20** Petite voirie. - Travaux d'élargissement et d'entretien des chemins vicinaux ordinaires : délibérations du conseil municipal, dossiers de marché, dossiers de travaux, plans, affiches, correspondance. 1815-1961
- Chemin vicinal ordinaire n° 1 dit Tour de ronde (1896-1958).
 Chemin vicinal ordinaire n° 4 de Bessan à Vias (1820-1831).
 Chemin vicinal ordinaire n° 5 dit Chemin des Rompudes (1874-1889).
 Chemin vicinal ordinaire n° 6 de la Sauzède (1954).
 Chemin vicinal ordinaire n° 14 bis dit Chemin de la Croix de Redon (1924-1961).
 Chemin vicinal ordinaire n° 31 dit Chemin des Arens (1815-1957).
 Travaux concernant plusieurs chemins vicinaux ordinaires (1847-1959).
- 1 O 21** Petite voirie. - Travaux d'élargissement et d'entretien des voies communales : délibérations du conseil municipal, dossiers de marché, dossiers de travaux, plans, affiches, correspondance. 1959-1977
- Voie communale n° 5 dite Chemin des Rompudes (1959-1977).
 Voie communale n° 6 dite Chemin de la Pauque (1961-1973).
 Voie communale n° 14 bis dite Chemin de la croix de Redon (1973-1976).
 Voie communale n° 31 dite Chemin des Arens (1966-1968).
 Travaux concernant plusieurs voies communales (1962-1967).
- 1 O 22** Petite voirie. - Classement des chemins ruraux : tableau général de classement des chemins, rapport, plan, correspondance. 1966-1975
- 1 O 23** Petite voirie. - Travaux d'élargissement et d'entretien des chemins ruraux : délibérations du conseil municipal, dossiers de marché, dossiers de travaux, plans, affiches, correspondance. 1840-1981
- Chemin rural n° 1 dit Chemin de la Barque (1847, 1962).
 Chemin rural n° 2 dit Chemin du Moulin (1977-1978).
 Chemin rural n° 3 dit Chemin de la Vieille barque (1973).
 Chemin rural n° 5 dit Chemin des Noyers (1974-1978).
 Chemin rural n° 6 dit Chemin du Domaine d'Hortes (1980-1981).
 Chemin rural n° 7 dit Chemin du Cros (1842).
 Chemin rural n° 11 dit Ancien chemin de Vias à Saint-Thibéry (1840, 1967).
 Chemin rural n° 12 dit Chemin de la Renga (1937, 1980-1981).
 Chemin rural n° 21 dit Chemin des Anes (1967-1979).
 Chemin rural n° 24 dit Chemin de Fon Colomba (1899, 1960).
 Chemin rural n° 27 dit Chemin de la Guinarde à Bessan (1974).
 Chemin rural n° 28 dit Chemin de Castelsec à Saint-Thibéry (1867-1869).
 Chemin rural n° 41 dit Ancien chemin de Montblanc à Vias (1971-1973).
 Chemin rural n° 43 dit Chemin de Montmarin à Bessan (1967-1970).
 Chemin rural n° 46 dit Chemin du moulin d'Hortes (1863-1960).
 Chemin rural n° 48 dit Chemin de Prat Fouillat (1969-1970).

Répertoire numérique détaillé des archives communales de Bessan

- 1 O 24** Petite voirie. - Travaux d'élargissement et d'entretien des chemins ruraux : délibérations du conseil municipal, dossiers de marché, dossiers de travaux, plans, affiches, correspondance. 1819-1983
- Chemin rural n° 49 dit Chemin de la Chicanette (1960-1983).
Chemin rural n° 58 dit Chemin de la Grange des fées (1877).
Chemin rural n° 70 dit Carrière de Saint-Laurent (1820-1832).
Chemin rural n° 77 dit Chemin de la Sauzède (1819, 1974).
Chemin rural n° 78 dit Chemin du Bac d'Agde (1955-1966).
Travaux concernant plusieurs chemins ruraux (1930-1957).
- 1 O 25** Grande voirie. - Travaux de création, d'élargissement et d'entretien de l'autoroute et des routes nationales : délibérations du conseil municipal, dossiers d'enquête publique, dossier des expropriations, dossiers de travaux, plans, affiches, correspondance. 1969-1983
- Autoroute A 9 La Languedocienne (1969-1982).
Voie express Le Cap d'Agde - Autoroute A 9 (1971-1983).
Routes nationales 108, 112 et 312 (1973-1981).
- 1 O 26** Grande voirie. - Travaux d'élargissement et d'entretien des routes et chemins départementaux : délibérations du conseil municipal, dossiers de travaux, plans, affiches, correspondance. 1800-1982
- Route départementale n° 7 devenue Chemin départemental n° 13 d'Agde à Castres (an VIII-1886, 1921-1982).
Chemin de moyenne communication n° 70, devenu Chemin de grande communication n° 28 puis Chemin départemental n° 28 de Béziers à Marseillan (1841-1982).
Chemin d'intérêt commun n° 37 devenu Chemin départemental n° 137 de Florensac à la mer par Vias (1854-1868, 1901-1928).
- 1 O 27** Voirie privée. - Associations syndicales autorisées pour l'entretien et l'élargissement des chemins, création, gestion des finances et fonctionnement : délibérations du conseil municipal, arrêtés, actes d'association, listes nominatives des membres, cahiers de délibérations de l'association, bulletins d'adhésion, budgets primitifs et supplémentaires, comptes d'administration et de gestion, dossiers de marché, dossiers de travaux, affiches, plans, correspondance. 1910-1967
- Association syndicale autorisée du Chemin des Arens (1910-1939).
Association syndicale autorisée du Chemin des Dames et Garettes (1937-1967).
Association syndicale autorisée du Chemin de la Barque (1942-1962).

Sous-Série 2 O - Moyens de transport et travaux divers

- 2 O 1** Chemins de fer. - Etablissement d'une voie de débordement et allongement de la voie d'évitement de la gare, protestation de la commune : délibération du conseil municipal, rapport du conducteur du contrôle, plan parcellaire (1913). Entretien du réseau, fonctionnement de la gare de Bessan et relations avec la SNCF : plans, correspondance (1946-1984). 1913-1984
- 2 O 2** Transports routiers, maintien et suppression de lignes d'autobus: correspondance (1940-1941). - Transports aériens, ouverture de deux aérodromes privés à usage d'héliport (1958) et réglementation de l'aérodrome Béziers-Vias (1975-1977) : arrêtés préfectoraux, plans, correspondance. 1940-1977
- 2 O 3** Cabines téléphoniques, installation et exploitation : conventions, correspondance. 1973-1978
- 2 O 4** Eclairage public, concession à la Société biterroise de Force et Lumière et révision des tarifs : arrêtés préfectoraux, délibérations du conseil municipal, traité, rapports, avis défavorable à la proposition d'avenant, avenant, plans, correspondance. 1904-1937

Répertoire numérique détaillé des archives communales de Bessan

- 2 O 5** Distribution d'énergie électrique, renouvellement de la concession et contentieux : dossier d'enquête publique, cahier des charges et avenant, mémoires de justice, correspondance (1929-1938) ; abonnement de la commune : délibérations du conseil municipal, polices, correspondance (1932-1964) ; restriction en période de guerre : arrêté préfectoral, avis aux usagers, correspondance (1940-1942) ; fourniture d'électricité en moyenne tension : avenant n° 2 au cahier des charges, correspondance (1959-1965). 1929-1965
- 2 O 6** Distribution d'énergie électrique, développement et amélioration du réseau : délibérations du conseil municipal, enquêtes, avant-projet, avis d'exécution de branchements, plans, correspondance. 1941-1963
- 2 O 7** Electrification des écarts agricoles : délibérations du conseil municipal, devis, rapports, avant-projets, dossier de financement, demande d'approbation du projet d'exécution, adjudication, procès-verbaux de réception des travaux, correspondance. 1937-1956
- 2 O 8** Electrification des écarts agricoles : délibérations du conseil municipal, demande d'approbation du projet d'exécution, plan, correspondance (1961-1962). - Electrification des écarts et renforcement du réseau : délibérations du conseil municipal, projet d'exécution, dossier d'adjudication, dossier de financement, correspondance (1965-1968). 1961-1968
- 2 O 9** Renforcement du réseau électrique, programme départemental 1968 : avant-projet, dossier d'adjudication, dossier de financement, dossier de travaux (1968-1971). - Electrification des écarts, programme départemental 1976 : délibérations du conseil municipal, marché de gré à gré, dossier de travaux, procès-verbal de réception définitive, correspondance (1976-1978). 1968-1978
- 2 O 10** Electricité de France, développement et entretien du réseau de distribution : avis d'exécution, plans, correspondance. 1971-1982
- 2 O 11** Distribution de gaz, concession et développement du réseau : délibérations du conseil municipal, projets, cahiers des charges, convention, plans, documentation technique et d'information, correspondance. 1936-1976
- 2 O 12** Carrières et sablières, exploitation et extension : arrêtés préfectoraux, délibérations du conseil municipal, demande d'autorisation, déclarations, correspondance. 1971-1981
- Sous-Série 3 O - Navigation et régime des eaux**
- 3 O 1** Fleuve Hérault, travaux d'aménagement et construction d'un pont : délibérations du conseil municipal, arrêtés, mémoires, dossiers d'adjudication, dossiers de travaux, plans, correspondance (an III-1981). 1795-1981
- 3 O 2** Fleuve Hérault. - Dignes, chaussées de terre et ouvrages de défense, travaux de construction et d'aménagement : délibérations du conseil municipal, arrêtés, mémoires, dossiers d'adjudication, dossiers de travaux, plans, correspondance. 1811-1978
- 3 O 3** Ruisseaux de l'Ardailhon, de Font Nabonne, de Laval, des Megacots, du Pontil et de Ratigones (ou Ratiogne), travaux de curage et d'aménagement : délibérations du conseil municipal, arrêtés, mémoires, dossiers d'adjudication, dossiers de travaux, plans, correspondance. 1837-1978
- 3 O 4** Travaux d'irrigation : arrêtés, correspondance (an IV, an VIII, 1966, 1969-1971). 1796-1971

Répertoire numérique détaillé des archives communales de Bessan

- 3 O 5** Association syndicale libre pour la défense de la rive droite de l'Hérault, constitution et gestion des finances : arrêtés, acte d'association, listes nominatives, budgets primitifs et supplémentaires, comptes d'administration et de gestion, correspondance. 1953-1977
- 3 O 6** Association syndicale libre pour la défense de la rive droite de l'Hérault, réalisation de travaux d'aménagement : arrêtés, dossiers de travaux, correspondance. 1953-1972

Série P - Cultes

Sous-Série 1 P - Culte catholique

- 1 P 1** Fabrique, gestion des finances et fonctionnement : délibération du conseil municipal, budgets, quittances, tarifs des oblations, correspondance. 1791-1895
- 1 P 2** Séparation de l'Eglise et de l'Etat, suppression du budget du culte et répartition entre les communes : circulaire, arrêté, état dde répartition. 1906-1907

Sous-Série 5 P - Période révolutionnaire

- 5 P 1** Biens du clergé, saisie et nouvelle attribution : arrêtés, délibérations du conseil municipal, états des biens, déclarations, correspondance (1790 - an II). 1790-1794
- 5 P 2** Confrérie des Pénitents gris, fonctionnement : arrêtés, délibérations du conseil municipal, délibérations de la confrérie, comptes, quittances, contrat d'emprunt, correspondance (1791 - an III). 1791-1795
- 5 P 3** Attribution d'un local pour l'exercice du culte : pétition, correspondance (an III - an IX). 1795-1801
- 5 P 4** Surveillance des prêtres reclus et déportés puis prestation de serment à la Constitution de l'an VIII : circulaire, arrêté, registre de prestation des serments, pétition, correspondance (an II - an VIII). 1794-1800

Série Q - Assistance et prévoyance

Sous-Série 1Q - Bureaux de bienfaisance, secours d'urgence

- 1 Q 1** Bureau d'aide sociale, nomination et installation des membres : circulaires, arrêtés, procès-verbaux d'installation, correspondance. 1955-1980
- 1 Q 2** Bureau d'aide sociale, gestion des finances : budgets primitifs et supplémentaires, comptes d'administration et de gestion. 1955-1980
- 1 Q 3** Bureau de bienfaisance, dons-et-legs : avis du maire. 1945
- 1 Q 4** Bienfaisance nationale, inscription des indigents : listes nominatives, certificats individuels (an II). 1794
- 1 Q 5** Bureau d'aide sociale, attribution de secours d'urgence aux familles nécessiteuses des grévistes de Mai 1968 : délibérations du conseil municipal, listes nominatives, notes manuscrites, correspondance. 1968

Sous-Série 3Q - Etablissements hospitaliers, Hospitalisation

3 Q 1	Hospice civil de Bessan. - Nomination des membres de la commission administrative : arrêtés, listes nominatives, délibérations du conseil municipal, questionnaires (an V, an VIII, 1869-1948).	1796-1948
3 Q 2	Hospice civil de Bessan. - Registre des délibérations de la commission administrative (1er janvier 1807-10 novembre 1840).	1807-1840
3 Q 3	Hospice civil de Bessan. - Registre des délibérations de la commission administrative (1er juin 1841-13 octobre 1871).	1841-1869
3 Q 4	Hospice civil de Bessan. - Registre des délibérations de la commission administrative (28 juillet 1896-4 avril 1927).	1896-1927
3 Q 5	Hospice civil de Bessan. - Registre des délibérations de la commission administrative, comprenant un répertoire chronologique et alphabétique (15 avril 1927-17 novembre 1960).	1927-1960
3 Q 6	Hospice civil de Bessan, gestion des finances : budgets primitifs et supplémentaires, comptes d'administration et de gestion, délibérations de la commission administrative, correspondance (an III-1930).	1795-1930
3 Q 7	Hospice civil de Bessan, gestion des finances : budgets primitifs et supplémentaires, comptes d'administration et de gestion, délibérations de la commission administrative, correspondance.	1931-1959
3 Q 8	Hospice civil de Bessan, comptabilité : journaux à souches des recettes affectées à l'hospice (1828-1829), registres pour l'inscription des mandats (1883-1893, 1894-1908, 1909-1929, 1929-1959).	1828-1959
3 Q 9	Hospice civil de Bessan, comptabilité : cahiers annuels manuscrits de comptabilité.	1923-1955
3 Q 10	Hospice civil de Bessan, comptabilité : livre de détail des recettes et des dépenses.	1944
3 Q 11	Hospice civil de Bessan, comptabilité : bordereaux journaux des titres de recettes.	1952-1959
3 Q 12	Hospice civil de Bessan, recettes. - Adjudication de la ferme du domaine de l'hospice : arrêtés, baux, certificats, cahiers des charges, correspondance (1808-1869). Gestion et cession des rentes annuelles : arrêtés, titres de rente, délibérations de la commission administrative, correspondance (1814-1864). Vente du bois des arbres de l'hospice : procès- verbal d'adjudication (1840).	1808-1869
3 Q 13	Hospice civil de Bessan, statistique : enquêtes (an VIII, 1831, 1923-1942), états [annuels] n° 7 et n° 11 (1939-1958).	1800-1958
3 Q 14	Hospice civil de Bessan, admission des patients : registre d'entrées des vieillards, des infirmes et des malades (1874-1889), délibération de la commission administrative et notes concernant Louis Record, dernier pensionnaire (1939-1943).	1874-1943
3 Q 15	Hospice civil de Bessan, attribution de secours : registres [nominatifs] de délivrance de bons (1901-1903, 1912-1915, 1935-1937), registres de distribution de denrées (1918-1926), liste nominative (1951), correspondance (1927-1944).	1901-1951

Répertoire numérique détaillé des archives communales de Bessan

- 3 Q 16** Hospice civil de Bessan, attribution de secours financiers aux enfants orphelins et indigents : délibération de la commission administrative, mandats, correspondance. 1936-1949
- 3 Q 17** Hospice civil de Bessan, attribution des dons-et-legs : délibérations de la commission administrative, listes nominatives, correspondance. 1838-1950
- 3 Q 18** Hospice civil de Bessan, fermeture et suppression : arrêtés, délibérations du conseil municipal, délibérations de la commission administrative, extraits de la matrice cadastrale, pièces comptables, correspondance. 1955-1961
- 3 Q 19** Aveugles et sourds-muets, recensement et secours : circulaire, tableau statistique (1831), correspondance (an II-an III). 1794-1831
- 3 Q 20** Aliénés, placement et internement : arrêtés, dossiers individuels, livret militaire, procès-verbaux de placement, certificats médicaux, rapports, correspondance. 1847-1963
[individus nés entre 1819 et 1917]
Communicable en 2067

Sous-Série 5Q - Application des lois d'assistance et de prévoyance

- 5 Q 1** Retraites Ouvrières et Paysannes (loi du 5 avril 1910), attribution et versement : registres nominatifs des bénéficiaires (1912-1930), cartes individuelles d'identité (1912-1919). 1912-1930
- 5 Q 2** Allocation aux vieux travailleurs salariés dite "Retraite des Vieux Travailleurs", attribution et versement : listes nominatives. [2 cahiers] 1941-1955
- 5 Q 3** Allocation Temporaire aux Vieux (loi du 13 septembre 1946), attribution et versement : listes nominatives (1946-1954), avis de la commission cantonale (1950-1954), dossiers individuels de demande (1949-1955). 1946-1955
- 5 Q 4** Pensions et allocation militaires, attribution et versement : circulaires, listes nominatives, dossiers individuels, carnet d'enregistrement des dossiers, carnet d'enregistrement des cartes d'identité délivrées pour le paiement des retraites, correspondance (an VII-an VIII, 1894, 1914-1958). 1799-1958
- 5 Q 5** Soins aux victimes de guerre. - Soins gratuits aux mutilés et infirmes de la Guerre 1914-1918 (loi du 31 mars 1919), attribution : circulaires, listes nominatives des bénéficiaires, formulaires vierges, correspondance (1919-1943). Recensement des mutilés, réformés, veuves de guerre, pupilles de la Nation et ascendants de Morts pour la France : registre nominatif (1920). Aide médicale temporaire en faveur des prisonniers de guerre démobilisés et déportés politiques rapatriés (ordonnance du 20 mai 1945), attribution et versement : circulaires, dossiers individuels de demande (1945-1946). Attribution de la carte d'invalidité : registre nominatif (1959-1995). 1919-1995
Communicable en 2026
- 5 Q 6** Accidents du travail : registre des déclarations d'adhésion à la législation sur les accidents du travail agricole (1923-1973), registres des déclarations d'accidents du travail (1928-1973). 1923-1973
Communicable en 2004
- 5 Q 7** Assistance Médicale Gratuite (loi du 15 juillet 1893). - Choix du médecin communal : correspondance (1900-1901). Attribution de l'assistance : listes nominatives annuelles des indigents (1915-1954), avis de la commission cantonale (1937-1956), registres de délivrance des feuilles de maladie (1932-1937, 1954-1973). 1900-1973
Communicable en 2004

Répertoire numérique détaillé des archives communales de Bessan

5 Q 8	Aide sociale et aide médicale (décret du 29 novembre 1953), attribution : tableaux statistiques annuels (1963-1973), cahiers d'enregistrement des dossiers transmis à la préfecture (1956-1981). <i>Communicable en 2012</i>	1956-1981
5 Q 9	Assistance aux vieillards, infirmes et incurables (loi du 14 juillet 1905) devenue Aide sociale aux personnes âgées et aux infirmes (décret du 29 novembre 1953), attribution : listes nominatives (1909-1956), avis de la commission cantonale (1936-1956).	1909-1956
5 Q 10	Aide aux aveugles et grands infirmes (loi du 2 août 1949), attribution : cahier d'enregistrement des demandes transmises à la préfecture (1950-1955) , liste nominative (1956), avis de la commission (1950-1956).	1950-1956
5 Q 11	Assistance aux femmes en couches, attribution : cahiers d'enregistrement des demandes (1925-1933), avis de la commission cantonale (1937-1948).	1925-1948
5 Q 12	Assistance aux familles nombreuses (loi du 14 juillet 1913), attribution et versement : avis de la commission cantonale.	1939-1940
5 Q 13	Assistance et secours aux personnes économiquement faibles (loi du 2 août 1949), attribution : circulaires, listes nominatives, dossiers individuels de demande, avis de la commission cantonale, cahiers de délivrance des bons de sucre, listes des personnes exonérées de la redevance de location du compteur EDF, correspondance. <i>Communicable en 2004</i>	1950-1973
5 Q 14	Assurances sociales et sécurité sociale : cahiers d'enregistrement des feuilles de maladie (1930-1932), 4 prospectus sur l'assurance décès, l'allocation aux vieux travailleurs, la longue maladie et la maternité (1945).	1930-1945
5 Q 15	Caisse agricole d'allocations familiales (loi du 11 mars 1932), inscription des salariés : registre d'inscription, listes nominatives, correspondance.	1937-1939
5 Q 16	Sociétés de secours mutuels, création : listes nominatives, correspondance.	1928-1968

Série R - Instruction publique, Sciences, Lettres et Arts

Sous-Série 1 R - Instruction publique

1 R 1	Instruction publique, nouvelle organisation communale : décret de la Convention, registre des instituteurs et institutrices, registre des élèves (an II).	1793-1794
1 R 2	Comité local d'instruction primaire, fonctionnement : registre des délibérations.	1834-1849
1 R 3	Ecoles et classes publiques, création et suppression : arrêtés (1834, 1913) , délibérations du conseil départemental (1883), délibération du conseil municipal (1899), correspondance (1959, 1982). <i>Communicable en 2013</i>	1834-1982
1 R 4	Instituteurs et institutrices, candidatures et nominations : arrêtés, tableaux nominatifs, procès-verbaux d'installation (an XII - 1883, 1929-1949, 1954-1979). <i>Communicable en 2010</i>	1803-1979
1 R 5	Instituteurs et institutrices, rétribution : délibération du conseil municipal, listes nominatives des élèves admis gratuitement, extraits du registre d'appel.	1832-1884

Répertoire numérique détaillé des archives communales de Bessan

1 R 6	Ecoles publiques, mobilier et fournitures scolaires : délibérations du conseil municipal, rapport, inventaires (1857-1887, 1956-1963).	1857-1963
1 R 7	Cours pour adultes, fonctionnement : délibérations du conseil municipal, listes nominatives.	1864-1884
1 R 8	Création de la caisse des écoles et remise des prix : acte de création (1940), discours de remise des prix [1945].	1940-1945
1 R 9	Ramassage scolaire, organisation : circulaires, délibérations du conseil municipal, correspondance. <i>Communicable en 2011</i>	1962-1980
1 R 10	Ecoles libres, ouverture : déclarations d'ouverture, correspondance.	1863-1906

Sous-Série 2 R - Sciences, Lettres et Arts

2 R 1	Oeuvres d'art, attribution par l'Etat de deux tableaux à la commune : correspondance.	1932
2 R 2	Inventaire des lieux de spectacle de la commune : circulaires, fiches de renseignement. <i>Communicable en 2010</i>	1978-1979

Sous-Série 3 R - Sport et tourisme

3 R 1	Tourisme, création d'un camping : demande d'accord préalable, devis, plans, correspondance.	1965-1981
--------------	---	-----------

Série T - Urbanisme

T 1	Permis de construire et déclarations de construction nouvelle : carnet à souches, registre (1946-1965). - Courrier d'urbanisme : plans, correspondance (1946-1982). [voir aussi 1 G 63]	1946-1982
T 2	Permissions de voirie (1958-1982) et arrêtés d'alignement (1972-1982).	1958-1982
T 3	Réquisition sociale de logement : ordre de réquisition, correspondance (1955). - Société d'aménagement foncier et d'établissement rural (ou SAFER), actions de la commission locale : liste des membres, compte rendu de séance (1966). Projet de création d'un lotissement communal et d'implantation de "maisons familiales" : plans, correspondance (1976-1977).	1955-1977
T 4	Schéma directeur d'aménagement et d'urbanisme ou SDAU Béziers-Agde-Pézénas : avant-projet.	1970-1974
T 5	Plan d'occupation des sols ou POS. - Première modification : projet, dossier de publication (1974-1975). Deuxième modification : dossier d'approbation (1977-1979).	1974-1979
T 6	Certificats d'urbanisme acceptés (A à L).	1974-1983
T 7	Certificats d'urbanisme acceptés (M à T).	1974-1983
T 8	Certificats d'urbanisme refusés (A à L).	1974-1983
T 9	Certificats d'urbanisme refusés (M à V).	1974-1983

Répertoire numérique détaillé des archives communales de Bessan

T 10	Aménagement du lotissement Le Puech Meja, achat de terrains : arrêté préfectoral, délibérations du conseil municipal, promesses de vente, plans, correspondance (1975-1977) ; appels d'offre pour les premier, deuxième et troisième lots : délibérations du conseil municipal, procès-verbaux, affiche, correspondance (1977). <i>Communicable en 2007</i>	1975-1977
T 11	Aménagement du lotissement Le Puech Meja : dossier d'agrément.	1976-1978
T 12	Aménagement du lotissement Le Puech Meja : dossier d'exécution.	1977-1978
T 13	Aménagement du lotissement Le Puech Meja : délibérations du conseil municipal, plan de financement , actes d'engagement de l'ingénieur-conseil et de l'architecte, comptes rendus de réunion de chantier, décomptes définitifs des travaux (1976-1978) ; construction d'un poste EDF : plans, correspondance (1977-1978).	1976-1978
T 14	Aménagement du lotissement Le Puech Meja, attribution et vente des lots : acte de vente, correspondance. <i>Communicable en 2009</i>	1977-1979
T 15	Aménagement du lotissement Le Puech Meja, élargissement du chemin de service : promesse de cession gratuite, plan (1981) ; numérotation des lots : correspondance (1984). <i>Communicable en 2014</i>	1981-1984
T 16	Projet d'implantation d'une zone artisanale, acquisition des terrains : actes notariés, correspondance (1975-1980) ; délimitation de la zone d'aménagement différé ou ZAD : arrêté préfectoral, plan, correspondance (1978-1981) ; attribution des lots : délibérations du conseil municipal, plans de vente, correspondance (1978-1981). <i>Communicable en 2081</i>	1975-1981
T 17	Projet d'implantation d'une zone artisanale : délibérations du conseil municipal, dossier d'agrément, appel d'offre, demandes de subvention, conventions d'honoraires du géomètre. <i>Communicable en 2013</i>	1978-1983
T 18	Projet d'implantation d'une zone artisanale : avant-projet détaillé, dossier de consultation des entreprises.	1977-1981
T 19	Projet d'implantation d'une zone artisanale, première tranche des travaux : dossier d'exécution, acte d'engagement de l'architecte (1980-1982) ; aménagement du réseau des eaux pluviales : correspondance (1981) ; aménagement d'un carrefour : détail estimatif, plan, correspondance (1981).	1980-1982
T 20	Projet d'implantation d'une zone artisanale, deuxième tranche des travaux : appel d'offre, acte d'engagement de l'architecte, dossier d'exécution.	1983-1984
T 21	Projet d'implantation d'une zone artisanale, troisième tranche des travaux : dossier d'exécution, acte d'engagement de l'architecte.	1984-1985

SERIE CONTEMPORAINE

(ARCHIVES POSTERIEURES A 1982)

Secrétariat général

1 W 1	Courrier, expédition : registres d'enregistrement.	1977-1999
1 W 2	Courrier, réception : collection chronologique. <i>Communicable en 2026</i>	1993-1995
1 W 3	Courrier, réception : collection chronologique. <i>Communicable en 2031</i>	1996-2000
1 W 4	Courrier, réception : feuilles d'enregistrement.	2000
1 W 5	Assurances communales : délibérations du conseil municipal, contrats et avenants, déclarations de sinistres, rapports d'expertises, correspondance. <i>Communicable en 2029</i>	1983-1998
1 W 6	Contentieux. - Affaire Vacassy : délibérations du conseil municipal, mémoire de justice, copie de permis de construire, plans, correspondance (1982-1992). Affaire SARL Hortes Loisirs : ordonnance judiciaire, mémoire en appel, notification de jugement, recours pour excès de pouvoir, dire, procès-verbal de constat, demande d'expertise, rapport d'expertise, plans, correspondance (1993-1999). Affaires Audemar, Beaumont, Bottenheim, Croc, Lopez : délibérations du conseil municipal, notifications de jugement, assignation en référé, correspondance (1983-1996). <i>Communicable en 2100</i>	1982-1999
1 W 7	Revue de presse : articles du Midi Libre concernant Bessan.	1989-1996
1 W 8	Registre des délibérations du conseil municipal (13 mars 1983 - 21 décembre 1984).	1983-1984
1 W 9	Registre des délibérations du conseil municipal (1er mars 1985 - 19 juin 1987).	1985-1987
1 W 10	Registre des délibérations du conseil municipal (19 juin 1987 - 14 janvier 1989).	1987-1989
1 W 11	Registre des délibérations du conseil municipal (19 mars 1989 - 30 mars 1995).	1989-1995
1 W 12	Registre des délibérations du conseil municipal (30 mars 1995 - 19 mai 1995).	1995
1 W 13	Registre des délibérations du conseil municipal (24 juin 1995 - 2 novembre 1996).	1995-1996
1 W 14	Registre des délibérations du conseil municipal (12 décembre 1996 - 24 juillet 1997).	1996-1997
1 W 15	Registre des délibérations du conseil municipal (24 juillet 1997 - 18 mai 1998).	1997-1998
1 W 16	Registre des délibérations du conseil municipal (18 mai 1998 - 10 juin 1999).	1998-1999
1 W 17	Registre des délibérations du conseil municipal (10 juin 1999 - 13 avril 2000).	1999-2000
1 W 18	Registre des délibérations du conseil municipal (13 avril 2000 - 17 mars 2001).	2000-2001
1 W 19	Registre des délibérations du conseil municipal (17 mars 2001 - 17 décembre 2001). <i>Communicable en 2032</i>	2001
1 W 20	Registre des délibérations du conseil municipal (28 janvier 2002 - 17 janvier 2003).	2002-2003

Répertoire numérique détaillé des archives communales de Bessan

1 W 21	Conseil municipal, réunion : comptes rendus (14 avril 1989 - 26 janvier 1995).	1989-1995
1 W 22	Conseil municipal, réunion : comptes rendus (24 mars 1995 - 2 novembre 1996).	1995-1996
1 W 23	Conseil municipal, réunion : procès-verbaux de séances (21 décembre 1996 - 31 août 1999).	1996-1999
1 W 24	Conseil municipal, réunion : procès-verbaux de séances (14 septembre 1999 - 1er février 2001).	1999-2001
1 W 25	Décisions municipales (13 mai 1997 - 26 mai 2001).	1997-2001
1 W 26	Décisions municipales (28 mai 2001 - 31 mars 2003).	2001-2003
1 W 27	Administration communale : registre des arrêtés du maire (11 octobre 1982 - 9 mars 1983).	1982-1983
1 W 28	Administration communale : registre des arrêtés du maire (15 mars 1983 - 27 juin 1984).	1983-1984
1 W 29	Administration communale : registre des arrêtés du maire (29 juin 1984 - 18 juin 1985).	1984-1985
1 W 30	Administration communale : registre des arrêtés du maire (18 juin 1985 - 17 juillet 1986).	1985-1986
1 W 31	Administration communale : registre des arrêtés du maire (25 juillet 1986 - 11 décembre 1987).	1986-1987
1 W 32	Administration communale : registre des arrêtés du maire (21 décembre 1987 - 8 décembre 1988).	1987-1988
1 W 33	Administration communale : registre des arrêtés du maire (8 décembre 1988 - 10 mars 1989).	1988-1989
1 W 34	Administration communale : registre des arrêtés du maire (20 mars 1989 - 23 janvier 1990).	1989-1990
1 W 35	Administration communale : registre des arrêtés du maire (29 janvier 1990 - 12 décembre 1990).	1990
1 W 36	Administration communale : registre des arrêtés du maire (18 décembre 1990 - 3 mars 1992).	1990-1992
1 W 37	Administration communale : registre des arrêtés du maire (3 avril 1992 - 20 avril 1993).	1992-1993
1 W 38	Administration communale : registre des arrêtés du maire (26 avril 1993 - 2 septembre 1994).	1993-1994
1 W 39	Administration communale : registre des arrêtés du maire (14 septembre 1994 - 21 juin 1995).	1994-1995
1 W 40	Administration communale : registre des arrêtés du maire (28 juin 1995 - 23 mai 1996).	1995-1996
1 W 41	Administration communale : registre des arrêtés du maire (20 mai 1996 - 21 décembre 1996).	1996
1 W 42	Administration communale : registre des arrêtés du maire (23 décembre 1996 - 20 août 1997).	1996-1997
1 W 43	Administration communale : registre des arrêtés du maire (21 août 1997 - 6 mai 1998).	1997-1998
1 W 44	Administration communale : registre des arrêtés du maire (13 mai 1998 - 8 juillet 1998).	1998
1 W 45	Administration communale : registre des arrêtés du maire (16 juillet 1998 - 16 décembre 1998).	1998

Répertoire numérique détaillé des archives communales de Bessan

1 W 46	Administration communale : registre des arrêtés du maire (12 février 1999 - 10 avril 2003).	1999-2003
1 W 47	Gestion du personnel communal : registre des arrêtés du maire (24 juillet 1998 - 7 décembre 1998).	1998
1 W 48	Gestion du personnel communal : registre des arrêtés du maire (4 janvier 1999 - 10 décembre 1999).	1999
1 W 49	Gestion du personnel communal : registre des arrêtés du maire (27 octobre 1999 - 8 octobre 2001).	1999-2001
1 W 50	Urbanisme : registre des arrêtés du maire (13 janvier 1999 - 29 juin 2000).	1999-2000
1 W 51	Urbanisme : registre des arrêtés du maire (29 juin 2000 - 24 juin 2002).	2000-2002

Administration générale

2 W 1	Etat civil : registres d'avis de mise à jour et d'avis de mention marginale, certificats de décès, certificats d'hérédité, dispense de publication des bans. <i>Communicable en 2100</i>	1986-1999
2 W 2	Service municipal des pompes funèbres, fonctionnement : demande d'habilitation dans le domaine funéraire et attestations individuelles de profession, autorisations de transport de corps et d'ouverture de caveau, permis d'inhumer, procès-verbaux de mise en bière, rapport de police concernant l'affaire Bourdelois (1985-1999) ; comptabilité : budget primitif et compte administratif (1999). <i>Communicable en 2030</i>	1985-1999
2 W 3	Recensements de population : arrêtés municipaux, fiches d'engagement des agents recenseurs, dossier de formation des agents recenseurs, fiches de rémunération des agents recenseurs, notifications des refus de réponse ou difficultés de collecte, listes nominatives des agents recenseurs, tableaux, états, résultats, documentation d'information, plans ou croquis avec indications des limites des districts de recensement. <i>Communicable en 2030</i>	1990-1999
2 W 4	Travail. - Aides au retour à l'emploi : statuts de l'association "Béziers Saint-Pons Initiatives", compte rendu de réunion et rapport du comité local pour l'emploi, convention entre la commune et l'Agence nationale pour l'emploi ou ANPE, listes des demandeurs d'emploi, correspondance (1981-1996). Institut médico-professionnel Saint-Hilaire à Florensac, intégration sociale et professionnelle des jeunes : conventions de stage, correspondance (1985-1988). <i>Communicable en 2027</i>	1981-1996
2 W 5	Recrutement militaire : délibérations du conseil municipal, dossiers de report d'incorporation, listes de recensement des classes, fiches de signalement, correspondance (1983-1999). <i>Communicable en 2100</i>	1983-1999
2 W 6	Viticulture : déclarations de récoltes. <i>Communicable en 2014</i>	1983
2 W 7	Viticulture : déclarations de récoltes totales (1984) et partielles (1985-1986). <i>Communicable en 2017</i>	1984-1986
2 W 8	Viticulture : déclarations de récoltes. <i>Communicable en 2017</i>	1987

Répertoire numérique détaillé des archives communales de Bessan

2 W 9	Viticulture : déclarations de récoltes totales (1988) et partielles (1989-1992). <i>Communicable en 2022</i>	1988-1992
2 W 10	Viticulture : déclarations de récoltes totales. <i>Communicable en 2022</i>	1991-1992
2 W 11	Viticulture : déclarations de récoltes. <i>Communicable en 2024</i>	1993-1994
2 W 12	Viticulture : déclarations de récoltes. <i>Communicable en 2027</i>	1995-1997
2 W 13	Viticulture : déclarations de récoltes (1998-2000), déclarations de stock (1983-1998) et d'encépagement (1995, 1998). <i>Communicable en 2030</i>	1983-2000
2 W 14	Viticulture, demande de classement en vin délimité de qualité supérieure ou VDQS : délibération du conseil municipal, correspondance (1984) ; autorisation de grappillage : arrêtés municipaux (1986-1988) ; lutte contre la flavescence dorée : correspondance (1988-1996). <i>Communicable en 2026</i>	1984-1996
2 W 15	Agriculture. - Culture des oliviers (1983-1997) et des céréales (1986-1989) : circulaires, déclarations de plantation, inventaires communaux, correspondance. Elevage des ovins : déclarations individuelles, inventaires communaux, tableaux des bénéficiaires de la prime compensatrice ovine (1986-1998). <i>Communicable en 2028</i>	1983-1998
2 W 16	Publicité des opérations réalisées par la SAFER ou Société d'aménagement foncier et d'établissement rural : avis, plans, correspondance. <i>Communicable en 2026</i>	1983-1996
2 W 17	Calamités agricoles : arrêtés, circulaires, délibérations du conseil municipal, procès-verbaux, déclarations individuelles, fiches descriptives d'exploitations, fiches d'expertises de sinistres, devis, relevés parcellaires individuels pour dégrèvement d'impôt, listes des parcelles ayant fait l'objet d'un dégrèvement, réclamations collectives pour pertes de récoltes, attestations d'assurance, photographies, correspondance. <i>Communicable en 2025</i>	1983-1995
2 W 18	Calamités agricoles : arrêtés, circulaires, délibérations du conseil municipal, déclarations individuelles, fiches descriptives d'exploitations, fiches d'expertises de sinistres, devis, réclamations collectives pour pertes de récoltes, attestations d'assurance, photographies, correspondance. <i>Communicable en 2028</i>	1996-1998
2 W 19	Intempéries : arrêtés, délibérations du conseil municipal, demandes de classement en zone sinistrée, déclarations, devis, photographies, factures, correspondance. <i>Communicable en 2027</i>	1983-1997
2 W 20	Corps des Sapeurs-Pompiers, fonctionnement : circulaires, arrêtés, décisions départementales, certificats de vie, états des frais des pompiers, correspondance. <i>Communicable en 2028</i>	1984-1998
2 W 21	Police locale, action commune de Bessan et Saint-Thibéry en matière de sécurité publique : délibérations des conseils municipaux (1997) ; enregistrement des plaintes et pétitions, correspondance (1983-1996). - Chiens et chats errants, capture : arrêté et délibération municipaux, correspondance (1983-1989). <i>Communicable en 2028</i>	1983-1997

Répertoire numérique détaillé des archives communales de Bessan

- 2 W 22** Fêtes et cérémonies, commémorations du 8 mai, du 14 juillet et du Bicentenaire de la Révolution : circulaires, programmes, contrats d'engagement, correspondance (1983-1990) ; cérémonie de remise de médaille : invitation (1997). - Remise de la médaille d'Honneur du Travail, de la médaille de la Famille française, et de la croix du Combattant volontaire : dossier de demande d'attribution de médaille, diplôme, commande de médailles, brochure publicitaire, correspondance (1984-1996). 1983-1997
Communicable en 2028
- 2 W 23** Police locale. - Débits de boisson, réglementation et autorisation : arrêtés municipaux, demandes et déclarations individuelles, correspondance (1983-1999). Utilisation du domaine public, autorisation d'occupation et d'exploitation : circulaires, arrêtés municipaux, convention, règlements de marchés, permis, avis des sommes à payer, correspondance (1985-1998). Réglementation de la fermeture hebdomadaire des boulangeries : arrêtés et circulaires préfectoraux, listes des boulangeries et dépôts de pain de la commune (1986-1997). Club Taurin et Auberge de la Grange Basse, demandes de fermeture tardive : correspondance (1989-1999). Autorisation de liquidation en vue de fermeture définitive d'un magasin de confection : extrait du Registre du Commerce (1994-1996). Centre équestre du domaine Saint-Mathieu, demande d'autorisation d'exploitation : projet de création, réponse municipale favorable (1998). Campings, autorisation d'exploitation et recensement annuel : arrêtés préfectoraux, projet de construction, états (1982-1997). 1982-1999
- 2 W 24** Police rurale : registres des visas de permis de chasser. 1982-1999
- 2 W 25** Police rurale : visas des permis de chasser, déclaration annuelle de piégeage. 2000
- 2 W 26** Police générale, délivrance de cartes grises : carnets à souches de dépôt de certificats d'immatriculation (1993-1997). - Police des étrangers, statistiques annuelles et délivrance de cartes de séjour : tableaux récapitulatifs, carnets à souches des récépissés (1983-1989). 1983-1997
Communicable en 2098
- 2 W 27** Associations, fonctionnement et comptabilité : comptes rendus de réunion, procès-verbaux d'assemblée générale, statuts, présentations des membres de bureau, bilans financiers, rapports moraux, correspondance (1981-2000) ; attribution de subventions municipales : procès-verbaux d'assemblée générale, bilans financiers, rapports d'activité, conventions de partenariat entre la ville et l'association, correspondance (2000). - Prévention routière, fonctionnement de l'association : rapport d'activité, programme de passage de la piste mobile d'éducation routière, correspondance (1996-1997). 1981-2000
Communicable en 2030
- 2 W 28** Cimetière, gestion des concessions : arrêtés municipaux, règlement général, carnets de bord municipaux, carnet d'enregistrement des concessions temporaires, photographies, plans général et détaillés (1979-2002) ; création d'un jardin du souvenir : brochure publicitaire, correspondance (1996-1997). 1979-2002
Communicable en 2063
- 2 W 29** Biens communaux. - Acquisitions, cessions, classement : arrêtés, délibérations du conseil municipal, promesses écrites, actes notariés, photographies, plans. 1982-1988
Communicable en 2089
- 2 W 30** Armes et munitions, acquisition et détention : circulaires et arrêtés préfectoraux, autorisations préfectorales, demandes, correspondance. 1984-2001
Communicable en 2032
- 2 W 31** Contrôle des établissements recevant du public : arrêtés du maire, ordres du jour, procès-verbaux ou comptes rendus ou rapports de visites de la Commission départementale de sécurité, correspondance. 1989-1996
Communicable en 2026
- 2 W 32** Installations classées, autorisation d'exploitation : arrêtés préfectoraux, procès-verbaux de

Répertoire numérique détaillé des archives communales de Bessan

- notification, dossiers de demande, avis d'enquête publique, plans, correspondance (1983-1998).
- Carrières, autorisation d'exploitation et d'extension : arrêtés préfectoraux, délibération du conseil municipal, ordre du jour et comptes rendus de la commission départementale (1992-1995). 1983-1998
Communicable en 2028
- 2 W 33** Hygiène et santé publique. Contrôles sanitaires des baignades en eau douce (1981-1983) et des piscines (1997), des denrées alimentaires (1989-1997) : résultats, bulletins d'analyse, correspondance ; contrôle de l'accueil familial : arrêtés, demande d'agrément sanitaire (1993-1996). - Association des diabétiques de l'Hérault, information du public : notice pratique, affiches, correspondance (1989-1990). Association pour l'installation à domicile des épurations rénales, mise à jour du fichier des insuffisants rénaux : listes, correspondance (1990-1996). 1981-1997
Communicable en 2118
- 2 W 34** Services vétérinaires. - Construction et fonctionnement de la fourrière pour animaux : arrêté municipal, règlement intérieur, bilans annuels et autres pièces comptables, états récapitulatifs (1987-1998). Lutte contre la varroase, dite "maladie des abeilles" : arrêté préfectoral, déclaration de foyer et levée des mesures (1986). Prévention de la peste équine, recensement des équidés : déclarations de détention, fiches de signalement, correspondance (1988-1991). 1986-1998
Communicable en 2029
- 2 W 35** Lutte contre l'insalubrité et expulsions locatives : arrêtés, plaintes, pétitions, correspondance. 1985-1999
Communicable en 2030
- 2 W 36** Justice. - Expulsions locatives pour non paiement des loyers : correspondance (1994, 1996). Tribunal pour enfants : avis d'ouverture de procédure d'appel (1984). Tribunal de grande instance, réforme des procédures civiles d'exécution : ordonnance, correspondance (1992). Jury criminel, établissement de la liste annuelle : liste des personnes tirées au sort (1998). 1984-1998
Communicable en 2099
- 2 W 37** Collecte et récupération du verre, du carton et des huiles usagées : délibérations du conseil municipal, convention, contrat, affiches d'information, correspondance. 1979-1999
Communicable en 2030
- 2 W 38** Collecte et enlèvement des décombres et gravats, des objets volumineux ou monstres, des épaves de véhicules automobiles : arrêté municipal, étude géologique et hydrogéologique pour l'implantation d'une décharge de gravats sur les Monts Ramus, convention, plan, correspondance. 1984-1996
Communicable en 2027
- 2 W 39** Décharge communale de la Croix de Redon, construction de casiers de tri : arrêté municipal, délibérations du conseil municipal, devis, plans, correspondance (1994-1995). - Travaux de mise en conformité : devis, correspondance (1997). Protection de l'environnement et lutte contre les décharges sauvages : note d'information, correspondance (1995-1998). Aménagement d'une nouvelle déchetterie, élaboration du projet : délibération du conseil municipal, dossier de consultation des entreprises, correspondance (1999-2000). 1994-2000
Communicable en 2031
- 2 W 40** Collecte et traitement des ordures ménagères. - Mise en place et distribution de sacs poubelles et de conteneurs : devis, factures, correspondance (1984-1999). Aménagement de l'ancienne décharge communale : délibérations du conseil municipal, demande de subvention, correspondance (1988-1989). Syndicat mixte d'études pour l'élimination des déchets ménagers et assimilés du Biterrois (1996) et Syndicat mixte d'études pour l'élimination des déchets ménagers et assimilés de la zone ouest du département (1997), adhésions : arrêtés préfectoraux, délibérations du conseil municipal, projets de statuts, comptes rendus de réunion, correspondance. Gestion des déchets ménagers, étude universitaire : questionnaire (1996). 1984-1999
Communicable en 2030

Répertoire numérique détaillé des archives communales de Bessan

- 2 W 41** Traitement des ordures ménagères. - Action du SIVOM ou syndicat intercommunal à vocations multiples du canton d'Agde, acquisition d'une benne à ordures et de containers : délibérations du comité syndical, devis, factures, correspondance (1985-1991) ; aménagement (1987) et réhabilitation (1994-1996) de la décharge contrôlée de la Garrigue-Haute à Bessan : avant-projet détaillé et dossier de consultation des entreprises, plans, correspondance ; exploitation de la décharge contrôlée de la Garrigue-Haute à Bessan et participation des communes : états récapitulatifs des tonnages d'ordures ménagères (1994-2000). 1985-2000
Communicable en 2031
- 2 W 42** Projet d'implantation d'un centre privé de stockage de déchets ultimes sur la commune de Montblanc : délibérations du conseil municipal, dossier de demande d'autorisation d'exploitation, tracts de propagande, coupures de presse, correspondance 1993-1996
- 2 W 43** Protection de l'environnement : plan départemental d'élimination des déchets ménagers et assimilés. 1995-1996
- 2 W 44** SIVOM ou syndicat intercommunal à vocations multiples du canton d'Agde, fonctionnement : délibérations et comptes rendus de réunion du comité syndical (1995-2000), règlement intérieur (1998), budgets et comptes (1987-1998), étude de filière et de zone, correspondance. 1987-2000
Communicable en 2030
- 2 W 45** Syndicat mixte de la Basse Vallée de l'Hérault, fonctionnement : délibérations et comptes rendus de réunion du comité syndical, statuts et composition du bureau, budgets et comptes, correspondance. 1990-1999
Communicable en 2030
- 2 W 46** Développement économique local, fonctionnement et action du SIVU ou Syndicat intercommunal à vocation unique Sud-Hérault Méditerranée : délibérations du comité syndical, convocations, ordres du jour et comptes rendus des réunions du comité syndical, budgets et comptes, correspondance. - Transfert de la compétence de collecte et traitement des déchets ménagers : décision municipale, requête introductive d'instance, convention de mission, factures, correspondance (1998). Dissolution : délibération préfectorale, facture, correspondance (1998). 1992-2000
Communicable en 2030
- 2 W 47** Etat civil : registre des actes de naissance, mariage et décès. 1979-1984
Communicable en 2085
- 2 W 48** Etat civil : registre des actes de naissance, mariage et décès. 1985-1989
Communicable en 2090

Impositions

- 3 W 1** Taxe professionnelle : copies de la matrice. 1983-1991
- 3 W 2** Taxe professionnelle : copies de la matrice. 1992
- 3 W 3** Taxes foncières : copies de la matrice. 1983
- 3 W 4** Taxes foncières : copies de la matrice. 1985
- 3 W 5** Taxe d'habitation : états d'imposition et de mise à jour. 1985-1988

Répertoire numérique détaillé des archives communales de Bessan

- 3 W 6** Contrôleur des impôts, allocation par la commune d'une indemnité annuelle : arrêtés préfectoraux, délibérations du conseil municipal, mandats de paiement, correspondance (1983-1996).- Taxe foncière sur les propriétés bâties et taxe d'habitation : réclamations, demandes de remise gracieuse, détail des cotisations, renseignements extraits du rôle général (1984-2001). Impôts locaux : délibérations du conseil municipal, déclarations de droit de bail et taxe additionnelle au droit de bail, déclarations d'un bien à usage professionnel, état récapitulatif, liste des contribuables bénéficiant d'un dégrèvement au titre des parcelles classées en prés ou en landes, avis de décision de mutation de cote, procès-verbaux de la tournée générale de conservation cadastrale et des mutations, correspondance (1989-1998).
Communicable en 2032 1983-2001
- 3 W 7** Biens vacants et sans maître, aliénation : arrêtés, délibérations du conseil municipal, certificats d'affichage, listes des locaux vacants, correspondance. - Rétrocession du lot 71 de la zone artisanale à la commune : délibération du conseil municipal, acte de rétrocession (1990). Cession gratuite de terrains à la commune de Bessan : délibération du conseil municipal, acte de cession (1993). Servitude de passage, constitution : délibération du conseil municipal, plans (1993).
Communicable en 2028 1983-1997
- 3 W 8** Révision des évaluations cadastrales : classification départementale, découpage du département avec rapport et avant-projets, préparation du rattachement des classes communales aux classes sectorielles, listes des changements affectant les valeurs locatives et révisées, correspondance (1991-1992). - Mise à jour des évaluations foncières : délibérations du conseil municipal, listes des changements, correspondance (1997). 1991-1997
- 3 W 9** Relations de la commune avec la trésorerie : collection chronologique du courrier.
Communicable en 2031 1983-2000

Elections

- 4 W 1** Elections politiques : listes électorales générales. 1991-1997
- 4 W 2** Elections politiques, révision de la liste électorale : tableaux rectificatifs, états statistiques des électeurs, avis d'inscription, correspondance (1998-2000) ; institution de bureaux de votes : arrêté préfectoral, correspondance (1999). 1998-2000
- 4 W 3** Référendums portant sur le statut de la Nouvelle-Calédonie (1988), sur le traité de Maastricht (1992) et sur le quinquennat (2000) : procès-verbaux, listes électorales, listes d'émargement, liste des cartes d'électeurs non retirées, tableaux rectificatifs, liste des assesseurs, télégramme officiel, traité sur l'Union européenne, correspondance.
Communicable en 2031 1988-2000
- 4 W 4** Elections européennes : procès-verbaux, listes d'émargement, notification de décision du Tribunal d'instance, listes des assesseurs et des délégués, correspondance.
Communicable en 2030 1984-1999
- 4 W 5** Elections présidentielles : procès-verbaux, liste d'émargement, listes des assesseurs et des délégués, correspondance.
Communicable en 2033 1988-2002
- 4 W 6** Elections législatives : procès-verbaux, listes d'émargement, télégramme officiel, listes des candidats, listes des assesseurs et des délégués, correspondance.
Communicable en 2028 1986-1997
- 4 W 7** Elections sénatoriales : procès-verbaux, tableaux des résultats, correspondance.
Communicable en 2029 1989-1998

Répertoire numérique détaillé des archives communales de Bessan

4 W 8	Elections régionales : procès-verbaux, listes d'émargement, listes des assesseurs et des délégués, jugement de contentieux électoral, correspondance. <i>Communicable en 2029</i>	1986-1998
4 W 9	Elections cantonales : arrêtés préfectoraux, procès-verbaux, listes d'émargement, liste des assesseurs et des délégués, correspondance. <i>Communicable en 2025</i>	1988-1994
4 W 10	Elections municipales : délibérations du conseil municipal, procès verbaux, listes d'émargement, affiches, listes des élus, télégrammes officiels, listes des assesseurs, correspondance. - Recours en annulation devant le Tribunal administratif : délibérations du conseil municipal, décision de justice, correspondance (1995-1996). <i>Communicable en 2026</i>	1983-1995
4 W 11	Elections au Centre régional de la propriété forestière : arrêté du maire, délibération du conseil municipal, liste électorale, correspondance. <i>Communicable en 2017</i>	1978-1986
4 W 12	Elections à la Chambre de commerce et d'industrie : liste des électeurs, correspondance. <i>Communicable en 2016</i>	1982-1985
4 W 13	Elections à la Caisse primaire d'assurance maladie et à la Caisse d'allocations familiales : procès-verbaux, listes d'émargement, listes des assesseurs et des délégués, listes électorales, jugement du Tribunal d'instance, correspondance. <i>Communicable en 2014</i>	1983
4 W 14	Elections à la Chambre des métiers : procès-verbaux, listes électorales, correspondance. <i>Communicable en 2017</i>	1983-1986
4 W 15	Elections à la Chambre d'agriculture : procès-verbaux, listes électorales, listes des assesseurs, listes des délégués, notifications de décision du Tribunal d'instance, correspondance. <i>Communicable en 2026</i>	1983-1995
4 W 16	Elections des représentants du personnel à la Commission paritaire intercommunale : liste des électeurs.	1983
4 W 17	Elections à la Mutualité sociale agricole : procès-verbaux, listes électorales, listes des candidatures et des résultats, correspondance. <i>Communicable en 2015</i>	1984
4 W 18	Elections prud'homales : arrêté municipal, procès-verbaux, déclarations nominatives des employeurs et des salariés, listes des assesseurs, télégrammes officiels, liste d'émargement, lettres d'information, liste des cartes non retirées, correspondance. <i>Communicable en 2028</i>	1982-1997
4 W 19	Elections au conseil d'administration du CNRACL : délibération du conseil municipal, procès-verbaux, listes électorales (1983, 1996). <i>Communicable en 2027</i>	1983-1996

Personnel communal

5 W 1	Régime indemnitaire. - Dotation annuelle de vêtements, état annuel des heures supplémentaires.	1984-1998
5 W 2	Traitements et salaires : fiches individuelles, déclarations annuelles. <i>Communicable en 2021</i>	1983-1990

Répertoire numérique détaillé des archives communales de Bessan

5 W 3	Traitements : bulletins de salaire. <i>Communicable en 2021</i>	1987-1990
5 W 4	Traitements : bulletins de salaire. <i>Communicable en 2024</i>	1991-1993
5 W 5	Traitements : bulletins de salaire. <i>Communicable en 2027</i>	1994-1996
5 W 6	Traitements : bulletins de salaire. <i>Communicable en 2028</i>	1997
5 W 7	Traitements et salaires : bulletins de salaire des élus. <i>Communicable en 2028</i>	1983-1997
5 W 8	Traitements : bulletins de salaire. <i>Communicable en 2029</i>	1998
5 W 9	Traitements : bulletins de salaire. <i>Communicable en 2031</i>	1999-2000
5 W 10	CNASEA ou Centre national pour l'aménagement des structures des exploitations agricoles : avis de paiement au titre des contrats emploi- solidarité, emploi-consolidé et contrats locaux d'orientation. <i>Communicable en 2029</i>	1990-1998
5 W 11	Cotisations salariales. - Fonds de solidarité, CNFPT, Centre de gestion : bordereaux mensuels de versement (1982-1999). IRCANTEC : bordereaux mensuels et annuels de versement (1983-1999). <i>Communicable en 2030</i>	1982-1999
5 W 12	Cotisations salariales . - DADS ou Déclaration annuelle de données sociales (1984-1999). Fonds national de compensation du supplément familial de traitement : déclarations annuelles, notifications de dette (1983-1989). ASSEDIC : contrat d'adhésion, bordereaux de régularisation annuels, avis de versement, bordereaux de déclaration annuelle, correspondance (1988-1999). CNRACL : avis de versement mensuels (1983-2000). URSSAF : bordereaux de cotisation mensuels (1983-1999). <i>Communicable en 2031</i>	1983-2000
5 W 13	Gestion des carrières. - Agents titulaires et contractuels partis avant 2002[agents nés entre 1940 -1950] : dossiers individuels. <i>Communicable en 2071</i>	1969-2001
5 W 14	Gestion des carrières. - CES ou Contrat emploi solidarité et CEC ou Contrat emploi consolidé : dossiers individuels (de A à F) [agents nés entre 1939-1978], correspondance. <i>Communicable en 2099</i>	1991-2001
5 W 15	Gestion des carrières. - CES ou Contrat emploi solidarité et CEC ou Contrat emploi consolidé : dossiers individuels (de G à Q) [agents nés entre 1938-1982]. <i>Communicable en 2103</i>	1990-2001
5 W 16	Gestion des carrières. - CES ou Contrat emploi solidarité et CEC ou Contrat emploi consolidé : dossiers individuels (de R à Z) [agents nés entre 1938-1977]. <i>Communicable en 2098</i>	1990-2001
5 W 17	Gestion des carrières. - TUC ou Travaux d'utilité collective : arrêté municipal, délibérations du conseil municipal, conventions, avenants, formulaires de demande d'admission,	

Répertoire numérique détaillé des archives communales de Bessan

	demandes de prolongation, états de mouvement des stagiaires, liste des TUCs échus, états mensuels, mandats de paiement, correspondance. <i>Communicable en 2021</i>	1985-1990
5 W 18	Gestion des carrières : arrêtés de nomination et d'avancement, délibérations du conseil municipal, fiches de notation, tableaux d'avancement. - Etat des agents radiés (1998). <i>Communicable en 2029</i>	1987-1998
5 W 19	Recrutement, organisation du concours interne d'ouvrier professionnel : arrêtés municipaux, avis de concours, copies de candidats, délibérations du jury, correspondance (1986-1988) ; organisation des concours sur titre de conducteur d'engins et d'ouvrier professionnel électricien : procès- verbal de réunion du jury, délibérations du jury, liste des candidats, candidatures, correspondance (1987). - Gestion des carrières, mutations : états des radiations à la Caisse nationale de prévoyance (1987-1990) ; promotion interne : tableaux d'avancement (1995). Stagiaires non rémunérés : conventions de stage, correspondance (1986-1997). <i>Communicable en 2026</i>	1986-1995
5 W 20	Comité technique paritaire, élections des représentants du personnel : états des agents communaux, liste d'émargement (1986, 1989, 1995). Centre départemental de gestion, élections des membres du conseil d'administration : circulaire préfectorale, correspondance (1985). Centre régional de gestion, élections : correspondance (1985). Centre de formation de la fonction publique territoriale, élections au conseil d'administration : liste électorale des agents communaux, correspondance (1986, 1995).	1986-1995
5 W 21	Gestion du personnel : collection chrono du courrier. <i>Communicable en 2031</i>	1999-2000

Finances communales

6 W 1	Budgets et comptes de la commune.	1983-1985
6 W 2	Budgets et comptes de la commune.	1983-1985
6 W 3	Budgets et comptes de la commune.	1988-1989
6 W 4	Budgets et comptes de la commune.	1990-1991
6 W 5	Budgets et comptes de la commune.	1992-1994
6 W 6	Budgets et comptes de la commune.	1995-1996
6 W 7	Fiscalité directe locale : renseignements extraits des rôles des impôts directs locaux, fiche analytique, état de notification des taux d'imposition.	1984-1995
6 W 8	Taxe sur la valeur ajoutée et taxes assimilées, récupération : déclarations mensuelles ou trimestrielles. <i>Communicable en 2030</i>	1996-1999
6 W 9	Budgets et comptes de la commune, du CCAS, des services d'assainissement et d'eau potable.	1997
6 W 10	Budgets et comptes de la commune, du CCAS, des services d'assainissement et d'eau potable. [Article manquant]	1998
6 W 11	Budgets et comptes de la commune, du CCAS, des services d'assainissement et d'eau potable.	1999

Répertoire numérique détaillé des archives communales de Bessan

6 W 12	Registres de comptabilité.	1983-1984
6 W 13	Registres de comptabilité.	1985-1986
6 W 14	Emprunts soldés après 1993.	1970-1998
6 W 15	Dépenses communales : bordereaux de mandats (1983, 1995).	1983-1995
6 W 16	Recettes communales : bordereaux de titres, relevés et bulletins de liquidation des recettes (1983-1998).	1983-1998
6 W 17	Recettes communales : bordereaux des titres, bulletins de liquidation des recettes.	1999-2001
6 W 18	Dépenses communales : bordereaux des mandats.	1996-1997
6 W 19	Dépenses communales : bordereaux des mandats.	1998
6 W 20	Dépenses communales : bordereaux des mandats.	1999
6 W 21	Dépenses communales : bordereaux des mandats.	2000
6 W 22	Dépenses communales : bordereaux des mandats.	2001

Bâtiments communaux

7 W 1	Hôtel de Ville, aménagements (1985, 1992-1993, 1997-2000) : délibérations du conseil municipal, devis, catalogues de vente, contrats d'abonnements téléphoniques, documentation publicitaire, factures, dossiers de marchés et avenants, correspondance. <i>Communicable en 2031</i>	1985-2000
7 W 2	Eglise, restauration : délibérations du conseil municipal, demandes de subventions, devis, comptes rendus de chantier, conventions d'honoraires, dossiers de marchés, correspondance (1992-1995). - Remise en état des orgues suite au sinistre causé par la restauration du bâtiment : déclaration de sinistre, mémoire de travaux, correspondance (1994-1995). Croix de la Mission, projet de restauration : devis, affiche, plan, correspondance (1988). <i>Communicable en 2026</i>	1988-1995
7 W 3	Construction d'une crèche familiale et halte-garderie : dossier de présentation de la mission de maîtrise d'oeuvre, dossier d'appel d'offres, dossier de consultation des entreprises, permis de construire, comptes rendus des réunions de chantier, rapport final de contrôle technique, correspondance. <i>Communicable en 2032</i>	1999-2001
7 W 4	Construction d'une crèche familiale et halte-garderie : dossier de marché. <i>Communicable en 2032</i>	2000-2001
7 W 5	Ecole primaire, construction de deux classes d'enseignement manuel et technique : avant-projet sommaire, dossier de consultation des entreprises, marché négocié (1985) ; réfection et peinture de six classes : avant-projet sommaire (1992-1993) ; aménagement d'une classe dans local existant : délibération du conseil municipal, devis, demande de subvention, facture, correspondance (1994) ; sinistre dans la toiture d'une classe de CE1 : correspondance (1999). - Ecole maternelle, pose d'un plafond en dalle : devis, demande de subvention, correspondance (1991-1996) ; construction de toilettes : délibérations du conseil municipal avant-projet sommaire, demande de subvention, lettre de commande,	

Répertoire numérique détaillé des archives communales de Bessan

- facture, correspondance (1992-1993) ; rénovation d'une salle de repos : avant-projet, devis, demande de subvention, correspondance (1995-1996) ; mise aux normes du réseau électrique : estimation, procès-verbal d'ouverture des offres et rapport de la commission (1999) ; aménagement en vue d'extension : dossier d'appel d'offres (2000). 1985-2000
Communicable en 2031
- 7 W 6** Ecole primaire Victor Hugo, construction de trois classes (1986) et reprise des désordres constatés (1995) : délibérations du conseil municipal, avant-projets sommaire et détaillé, dossier de consultation des entreprises, demandes de subvention et de permis de construire, dossier de marché, convention et rapport de contrôle technique, décompte définitif des travaux, dossier d'inauguration, correspondance. - Gymnase scolaire, demande de subvention pour le chauffage : délibérations du conseil municipal, mandats de paiement, correspondance (1987-1988). Réalisation d'un équipement sportif de proximité pour le groupe scolaire Victor Hugo : délibérations du conseil municipal, devis, plans (1994-1995). 1986-1995
Communicable en 2026
- 7 W 7** Aménagement d'une cantine dans l'ancien château d'eau : arrêté municipal, délibérations du conseil municipal, avant-projets sommaire et détaillé, dossier de consultation des entreprises, dossier de marché, comptes rendus de chantier, procès-verbaux et rapports de contrôle technique, décompte définitif des travaux, correspondance (1983-1985). - Démolition partielle et couverture de l'ancien château d'eau : avant-projets sommaire et détaillé, dossier de consultation des entreprises, marché négocié, pièces comptables, décompte définitif des travaux (1983-1984). 1983-1985
Communicable en 2016
- 7 W 8** Problème de la restauration des élèves scolarisés au collège, mise en place d'un monte-plats et décision de construire un nouveau restaurant scolaire : délibérations du conseil municipal, note de synthèse et proposition d'intervention d'un cabinet privé, coupures de presse, comptes rendus de réunions, avant-projet sommaire, plan, correspondance. 1985-2000
Communicable en 2031
- 7 W 9** Collège, travaux de maintenance : arrêtés préfectoraux, délibérations du conseil municipal, devis, demandes de subvention, rapport de vérification des installations électriques, factures, plans, correspondance (1982-1986) ; extension du collège Victor Hugo : permis de construire, analyse des quatre projets d'architectes à concourir, comptes rendus des réunions de chantier, plans, correspondance (1996-1998). - Séparation entre le collège et l'école primaire, cession foncière du Bois des Pins : fiche d'analyse et de situation, extrait cadastral, correspondance (1999). 1982-1999
Communicable en 2030
- 7 W 10** Courts de tennis, construction : arrêté préfectoral, délibération du conseil municipal, avant-projets sommaire et détaillé, dossier de consultation des entreprises, demande de subvention (1984-1990). - Stade municipal, réfection de la pelouse et de la clôture (1988-1989, 1994-1995), mise en place d'un arrosage automatique (1996), homologation et remise en état (1997-2000) : arrêté préfectoral, délibération du conseil municipal, avant-projet sommaire, demande de subvention, devis, règlement intérieur, correspondance. Terrains de football et de rugby, réalisation : demande de subvention (1993) ; arrosage : avant-projet (1996). Equipements sportifs, construction d'un local pour rangement de matériel : avant-projet sommaire, compte-rendu de réunion à propos du gymnase (1993) ; contrôle technique : correspondance (1996-1999). 1984-2000
Communicable en 2031
- 7 W 11** Boulodrome et piste de danse, aménagement : devis, factures, plans, correspondance (1984-1987). Base de loisirs les Peupliers, aménagement : délibérations du conseil municipal, dossier d'acquisition, projets, dossiers de présentation des activités, devis, factures, plans, correspondance (1994-1997). 1984-1997
Communicable en 2028

Répertoire numérique détaillé des archives communales de Bessan

7 W 12	Base nautique la Guinguette, réalisation : projet, descriptif des travaux de terrassement, plans, correspondance (1995-1997) ; règlement des honoraires de l'architecte : délibérations du conseil municipal, contrat, notes d'honoraires, correspondance (1996-2000). - Restructuration d'une cuisine d'été existante : devis, plan, correspondance (1999-2000). <i>Communicable en 2031</i>	1995-2000
7 W 13	Garage des pompiers, extension : contrat de maîtrise d'oeuvre, avant- projet détaillé (1990). - Centre de secours, extension : délibérations du conseil municipal, état récapitulatif des dépenses, lettre de commande (1995). <i>Communicable en 2026</i>	1990-1995
7 W 14	Salle polyvalente Jules Ferry, construction : avant-projet sommaire, rapport de présentation, devis, documentation publicitaire, demande de permis de construire, plans, correspondance (1985-1987) ; réfection du sol : demande de subvention, devis, correspondance (1990-1991).- Foyer des campagnes, rénovation de la façade : devis, projet (1996). <i>Communicable en 2027</i>	1985-1996
7 W 15	Locaux éducatifs à usage associatif, aménagement : demande de subvention, avant-projet sommaire,devis, lettre de commande, factures, correspondance. <i>Communicable en 2025</i>	1992-1994
7 W 16	Local pour les associations, aménagement rue des anciennes écoles : délibérations du conseil municipal, avant-projet, dossier d'appel d'offres, demande de permis de construire, dossiers de marché, comptes rendus des réunions de chantier, correspondance. <i>Communicable en 2031</i>	1997-2000
7 W 17	Ancien camping Airotel St-Claude, acquisition : délibération du conseil municipal, cahier des charges de la vente aux enchères, dossier d'application du droit de préemption urbain, dossier de contentieux, mémoires, jugement, correspondance. <i>Communicable en 2095</i>	1987-1994
7 W 18	Usine-relais, création : dossier de consultation des entreprises (1980-1985), dossier de clôture (1990). <i>Communicable en 2021</i>	1980-1990
7 W 19	Usine-relais, construction : avant-projet, dossier de consultation des entreprises, demande de permis de construire, dossier financier, dossiers de marché, conventions, comptes rendus de réunion, plans, correspondance. <i>Communicable en 2016</i>	1983-1985
7 W 20	Atelier relais, implantation d'une miroiterie : dossier financier, stratégie de développement, avant-projet, notice descriptive et devis estimatif, dossier de permis de construire, demande de financement au titre des programmes européens, plans, correspondance. <i>Communicable en 2030</i>	1998-1999
7 W 21	Projet de construction d'un foyer-résidence pour personnes âgées, attribution du contrat d'ingénierie gérontologique : délibération du conseil municipal, contrat d'étude, correspondance. <i>Communicable en 2030</i>	1997-1999

Travaux publics, voirie et réseaux divers

Voirie

8 W 1	Voirie, généralités. - Plaques de rues et numéros de maisons, commande : délibérations du conseil municipal, facture, correspondance (1983-1994). Signalisation tricolore, mise en place : devis, correspondance (1995-1996). Alignement du Chemin des Tuileries : photographies, plan (1997). Etude d'adaptation de l'organisation de la Direction départementale de l'équipement ou DDE : dossier de consultation des communes (1994). Bornage de l'IGN : instruction, liste des points géodésiques, correspondance (1981-1993). <i>Communicable en 2027</i>	1981-1996
8 W 2	Autoroute A9, entretien, élargissement et signalisation de proximité : enquête d'utilité publique, plan, correspondance (1983-1990). <i>Communicable en 2021</i>	1983-1990
8 W 3	CD 13 et RD 13, construction de trottoirs et aménagement d'un carrefour : dossiers de marché. <i>Communicable en 2025</i>	1986-1994
8 W 4	RN 312, création d'une bretelle de sortie vers Vias : enquêtes d'utilité publique et parcellaire (1986-1987) ; doublement entre Bessan et Vias : avant-projet sommaire, enquête publique, dossier d'acquisition foncière (1996-2000). <i>Communicable en 2031</i>	1986-2000
8 W 5	Chemins ruraux, aménagement suite aux dégâts d'orages : dossier de marché (1986). - Aménagement de la voie reliant Montblanc au Chemin des Anes : avant-projet détaillé (1990). Aménagement des chemins Mas de la Pinède, Font Petouire et Tiraquiouls : avant-projets sommaire et détaillé, dossier de consultation des entreprises (1993-1994). <i>Communicable en 2024</i>	1986-1994
8 W 6	Aménagement du Chemin des Anes, 1ère tranche : promesses de cession gratuite (1974), avant-projets, marché de maîtrise d'oeuvre, plans, correspondance (1996-1998). <i>Communicable en 2028</i>	1974-1998
8 W 7	Aménagement du Chemin des Anes, 1ère tranche : marchés. <i>Communicable en 2027</i>	1997
8 W 8	Chemin de La Renga, prolongement et aménagement : délibérations du conseil municipal, promesses de cession gratuite, dossier de marché. <i>Communicable en 2020</i>	1984-1989
8 W 9	Chemin de la Croix de Redon, création : avant-projet sommaire et marché négocié. <i>Communicable en 2023</i>	1989-1992
8 W 10	Boulevard de la Fraternité, prolongement et aménagement : dossier d'appel d'offre, demande de subvention, dossier de consultation des entreprises, dossiers de marchés. <i>Communicable en 2032</i>	1999-2001
8 W 11	Boulevard de la Fraternité, prolongement et aménagement : dossiers des entreprises non retenues. <i>Communicable en 2030</i>	1999
8 W 12	Amélioration du chemin rural dit de Garigot : avant-projet sommaire, demande de subvention, marchés négociés, décomptes définitifs des travaux. <i>Communicable en 2021</i>	1986-1990

Répertoire numérique détaillé des archives communales de Bessan

8 W 13	Aménagement de la place de la mairie : dossier de travaux. <i>Communicable en 2023</i>	1987-1992
8 W 14	Aménagement du Chemin du cimetière : avant-projet, dossier de consultation des entreprises, dossier de marché, décompte général définitif, correspondance. <i>Communicable en 2030</i>	1998-1999
8 W 15	CD 28, aménagement et calibrage : plans, correspondance (1987-1988) ; création de la liaison avec le Chemin de Castelsec : déclarations d'abandon de terrain à la commune, plans (1994-1996). <i>Communicable en 2027</i>	1987-1996
8 W 16	Route de Béziers, aménagement du giratoire de la cave coopérative : avant- projet sommaire, dossier de marché et avenant (1997-1998) ; aménagement, deuxième tranche : projet (1998). - RD 28, aménagement du giratoire de la Pinède : correspondance (2001-2002). <i>Communicable en 2033</i>	1997-2002
8 W 17	Chemin de Castelsec, élargissement et aménagement : dossiers de travaux. <i>Communicable en 2025</i>	1988-1994
Assainissement		
8 W 18	Chemin de Castelsec, construction et recalibrage du fossé : avant-projet détaillé, dossier de consultation des entreprises, contrat de maîtrise d'oeuvre, marché, décompte définitif des travaux (1988-1992) ; assainissement par le tout-à-l'égout : avant-projet sommaire (1990). <i>Communicable en 2023</i>	1988-1992
8 W 19	Chemin de Castelsec, assainissement par le tout-à-l'égout : avant-projet détaillé, dossier de consultation des entreprises (1993). <i>Communicable en 2024</i>	1993
8 W 20	Lotissement La Renga, quartier du Puech Meja et route de Montblanc, assainissement : dossiers de travaux. <i>Communicable en 2030</i>	1986-1999
8 W 21	Assainissement des eaux pluviales : avant-projet détaillé, dossier de consultation des entreprises. <i>Communicable en 2016</i>	1985
8 W 22	Assainissement, entretien du réseau et maintenance des installations de la station d'épuration : délibérations du conseil municipal, rapport annuel d'intervention, contrats, correspondance. <i>Communicable en 2031</i>	1981-2000
8 W 23	Assainissement par le tout-à-l'égout, extension du réseau (7ème, 8ème et 9ème tranches) : dossiers de travaux. <i>Communicable en 2021</i>	1984-1990
8 W 24	Assainissement des eaux usées, réhabilitation du réseau du chemin des Anes : dossier de travaux. <i>Communicable en 2028</i>	1997
8 W 25	Assainissement des eaux usées, étude diagnostic du réseau : avant-projet sommaire, dossier de consultation des entreprises (1992) ; raccordement des écarts nord : avant-projet (1999). <i>Communicable en 2030</i>	1992-1999
8 W 26	Station d'épuration, traitement des effluents vinicoles cause de dysfonctionnements : convention, photographies, plans, correspondance. <i>Communicable en 2031</i>	1984-2000

Répertoire numérique détaillé des archives communales de Bessan

8 W 27	Assainissement des eaux usées, raccordement de la Guinguette sur la station d'épuration : avant-projet, marché. <i>Communicable en 2028</i>	1996-1997
8 W 28	Station d'épuration, modification de la conduite de rejet : demande de subvention, avant-projet, marché, correspondance. <i>Communicable en 2029</i>	1996-1998
8 W 29	Station d'épuration, contrôle technique : rapports de visite (1998-2000) ; mise en conformité : demandes de subventions, dossiers de travaux (1996-1999). <i>Communicable en 2031</i>	1996-2000
8 W 30	Station d'épuration, pompage et transport des boues : rapport d'inspection télévisée (1994). - Valorisation des boues et établissement du Plan d'épandage des boues : devis, étude des sols, dossier de validation (1999). <i>Communicable en 2030</i>	1994-1999
8 W 31	Station d'épuration d'Agde, plan d'épandage des boues : demande d'autorisation. <i>Communicable en 2028</i>	1997
8 W 32	Station d'épuration de Béziers, établissement du plan d'épandage des boues : demande d'autorisation. <i>Communicable en 2031</i>	2000
8 W 33	Assainissement, comptabilité : bordereaux des titres et des mandats, bulletins de liquidation des recettes, factures.	1998-2000
8 W 34	Assainissement et service des eaux : comptes de gestion.	1982-1992
8 W 35	Assainissement et service des eaux : budgets et comptes administratifs.	1993-1995
8 W 36	Assainissement et service des eaux : budgets et comptes, documents préparatoires. <i>Communicable en 2029</i>	1996-1998
Adduction d'eau potable		
8 W 37	Service de l'eau potable, comptabilité : bordereaux des titres et des mandats, bulletins de liquidation des recettes, factures.	1997-2001
8 W 38	Service de l'eau, facturation : rôle.	1999
8 W 39	Alimentation en eau potable, renforcement et extension du réseau : délibérations du conseil municipal, avant-projets sommaires, marché de maîtrise d'oeuvre, compte rendu, correspondance (1993-1995) ; entretien du réseau et changement des vannes : étude préliminaire, correspondance (1995-2000) ; raccordement des écarts nord : avant-projet (1999). <i>Communicable en 2031</i>	1993-2000
8 W 40	Alimentation en eau potable du quartier de Font Majou : dossier de travaux. <i>Communicable en 2023</i>	1989-1992
8 W 41	Adduction d'eau potable, construction du réseau en 10 tranches : dossiers d'emprunts renégociés. <i>Communicable en 2020</i>	1972-1998

Transports

- 8 W 42** Aérodrome Béziers-Vias, projet de création d'une desserte aérienne Béziers/ Paris/Béziers : correspondance (1985) ; projets d'extension de la piste : avant-projets de plan de masse, correspondance (1991-1994, 1998). 1985-1998
Communicable en 2029
- 8 W 43** SODETRHE ou Société départementale des transports de l'Hérault, aménagement des dessertes d'autocar : correspondance (1998-1999) ; installation d'un abribus : devis, correspondance (1997). 1997-1999
- 8 W 44** TGV Méditerranée, étude du tracé et définition d'un périmètre d'étude : arrêtés préfectoraux, délibération du conseil municipal, avant-projet sommaire, dossier de consultation, rapport d'étape, rapport de mission, dossier d'information, plans, correspondance (1990-1992). - SNCF, contrôle de la signalisation routière aux abords des passages à niveaux : correspondance (1988-1997) ; réaménagements des dessertes ferroviaires : délibérations du conseil municipal, correspondance (1987-1990) ; collection chrono du courrier (1984-1999). 1984-1999
Communicable en 2030

Electricité

- 8 W 45** EDF, développement et entretien du réseau : déclaration d'intention de commencement de travaux, plans, certificat de conformité, devis, correspondance (1983-1998) ; projet d'électrification des écarts agricoles : délibérations du conseil municipal, notification de jugement du tribunal administratif, avant-projet sommaire, dossier de consultation des entreprises, factures, correspondance (1992, 1995) ; projet de renforcement de l'alimentation électrique de la région Agde-Vias-Florensac : plans, brochures, correspondance (1998) ; audit énergétique des bâtiments communaux : tableau numérique, devis, correspondance (1994-1996) ; syndicat mixte d'électrification et d'équipement de l'Hérault, création et adhésion de la commune : délibérations du conseil municipal, statuts, règlement intérieur, correspondance (1990-1997). 1983-1998
Communicable en 2099
- 8 W 46** EDF, coordination des travaux avec la ville de Bessan : avis d'exécution, certificats de conformité, correspondance. 1985-1994
Communicable en 2025

Gaz

- 8 W 47** GDF, installation du gaz naturel à Bessan : arrêtés de la Direction départementale de l'équipement ou DDE, délibération du conseil municipal, déclaration d'intention de travaux, plans, correspondance (1983-1989) ; installation et entretien de chaudières à gaz dans les bâtiments communaux : arrêté municipal, délibérations du conseil municipal, déclaration d'intention de commencement de travaux, comptes rendus de chantier, factures, contrat d'entretien, certificat de conformité, devis, correspondance (1984-1989) ; plan énergétique départemental, projet de travaux d'économie d'énergie : devis, correspondance (1987). 1983-1989
Communicable en 2020

Téléphone

- 8 W 48** Réseau téléphonique, aménagement : arrêté de la Direction départementale de l'équipement ou DDE, avant-projets, correspondance (1984-1995) ; installation de lignes téléphoniques : correspondance (1996) ; passage à la numérotation à 10 chiffres : correspondance (1996) ; exploitation des cabines téléphoniques : conventions, correspondance (1985-1995).
Communicable en 2027

Carrières

- 8 W 49** Carrières de basalte et de pouzzolane, demande d'autorisation d'ouverture et d'extension de carrière : arrêté du tribunal administratif, arrêté préfectoral, avis d'enquête publique, dossier du demandeur, correspondance (1986-1987) ; demande d'autorisation de renouvellement et d'extension de carrière : arrêtés préfectoraux, étude d'impact, avis d'enquête publique, plans, correspondance (1991-1992, 1994-1995) ; demande de transfert d'autorisation d'exploitation de carrières : arrêtés préfectoraux, statuts, plans, correspondance (1994). 1986-1995
Communicable en 2026

Régime des eaux

- 8 W 50** Ruisseau de la Cauquière, évacuation des eaux pluviales : avant-projet sommaire (1988). - Ruisseau Les Négacots, recalibrage et aménagement : avant-projet, plans (1994-1995). 1988-1995
Communicable en 2026
- 8 W 51** Curage de l'Ardaillon pour faciliter l'évacuation des eaux pluviales de l'autoroute A9, mise à 2 X 3 voies : avant-projet sommaire, demandes de subventions, convention avec la société des Autoroutes du Sud de la France. 1991-1998
Communicable en 2028
- 8 W 52** Curage de l'Ardaillon pour faciliter l'évacuation des eaux pluviales de l'autoroute A9, mise à 2 X 3 voies : dossier d'exécution, comptes rendus de chantier, ordres de service, dossier de suivi financier, procès-verbaux de réception des travaux, décompte général, correspondance. 1990-2000
Communicable en 2030
- 8 W 53** Aménagement de cours d'eau, curage de l'Ardaillon et évacuation des eaux de ruissellement : avant-projets détaillés, dossiers de consultation des entreprises. 1994
Communicable en 2024
- 8 W 54** Aménagement de cours d'eau, curage de l'Ardaillon : marchés. 1995-1998
- 8 W 55** Aménagement des berges de l'Hérault : contrat de rivière (1985-1996) ; aménagement de la Basse Vallée de l'Hérault : dossier d'enquête publique (1988-1989). - Etude hydraulique sur les communes de Florensac, Bessan et Saint-Thibéry, définition des zones inondables : document définitif (1998). 1985-1998
Communicable en 2028
- 8 W 56** Réhabilitation des digues de protection de la zone Est de la commune : avant-projets détaillés. 1994-1996
Communicable en 2026
- 8 W 57** Réhabilitation des digues de protection de la zone Est de la commune : dossier de consultation des entreprises. 1996
Communicable en 2026
- 8 W 58** Réhabilitation des digues de protection de la zone Est de la commune : dossiers de marchés, comptes rendus de chantier, dossier financier, correspondance. 1993-1999
Communicable en 2029
- 8 W 59** Gestion de la nappe Astienne, étude et gestion : études, projets, correspondance (1990-1994). - Syndicat mixte d'étude et de gestion de l'Astien, création et fonctionnement : délibérations du conseil municipal, statuts, délibérations du comité syndical, budgets et comptes, études, questionnaires, convocations, ordres du jour et comptes rendus de réunion, bulletins d'information périodique, photographies, correspondance (1988-1999). 1988-1999
Communicable en 2030

Aide sociale

9 W 1	CCAS, comptabilité : comptes de gestion, bordereaux journaux des mandats et des titres, factures.	1983-2000
9 W 2	CCAS, création et fonctionnement : arrêtés municipaux, délibérations du conseil d'administration, procès-verbal de réunion, correspondance. <i>Communicable en 2029</i>	1983-1998
9 W 3	Malades mentaux, placement d'office : arrêtés préfectoraux, procès-verbaux. <i>Communicable en 2145</i>	1985-1994
9 W 4	Syndicat intercommunal à vocation multiple (SIVOM) du pays d'Agde. - Assistance aux personnes âgées, fonctionnement du système de téléalarme : arrêté préfectoral, délibérations du conseil municipal, compte rendu de réunion, conventions, contrats, correspondance. <i>Communicable en 2029</i>	1991-1998
9 W 5	Aide au logement, demande d'attribution : dossiers individuels. <i>Communicable en 2062</i>	1995-2001
9 W 6	Aide sociale obligatoire, aide aux familles : délibérations de la commission administrative (1989-1994), dossiers rejetés des personnes nées entre 1896 et 1976 (1956-1996) ; aide médicale gratuite : feuilles nominatives de décision. <i>Communicable en 2147</i>	1956-1996

Enseignement, sport, loisirs et culture

10 W 1	Ecoles primaire et maternelle Victor Hugo, fonctionnement : rapports annuels de l'Inspection académique, comptes rendus des conseils d'école, bons d'admission à l'école, correspondance (1982-1999) ; organisation des études surveillées : délibérations du conseil municipal, correspondance (1985-1993) ; mutations des personnels enseignants : arrêtés de mutation (1984-1997) ; distribution de lait : demandes d'agrément, relevés des aides, correspondance (1994-1997) ; aménagement d'une classe maternelle supplémentaire : délibérations du conseil municipal (1985). - Transports scolaires : délibération du conseil municipal, compte rendu de réunion, correspondance (1983-1985). <i>Communicable en 2030</i>	1982-1999
10 W 2	Bourses départementales, attribution : bordereaux des mandatements, avis d'attribution (1982-1995).- Collège d'Agde, participation financière des communes : états récapitulatifs des effectifs, correspondance (1983-1998).	1982-1998
10 W 3	Restaurant scolaire, création et fonctionnement : arrêtés, délibérations du conseil municipal, règlement intérieur, contrats, pièces comptables, rapports de surveillance sanitaire, correspondance.	1983-1997
10 W 4	Restaurant municipal, élaboration des repas : registres indiquant au jour le jour les menus, la liste, la quantité et le prix des ingrédients, le prix de revient et le nombre total des repas servis.	1984-1991
10 W 5	Restaurant municipal, élaboration des repas : registre indiquant au jour le jour les menus, la liste, la quantité et le prix des ingrédients, le prix de revient et le nombre total des repas servis.	1991-1992
10 W 6	Manifestations sportives et culturelles, organisation et déroulement : arrêtés, délibérations du conseil municipal, calendrier prévisionnel des manifestations pour la SACEM, communiqués de presse, règlements des concours, fascicules, photographies, coupures de presse, programmes, affiches, correspondance.	1983-2002

Répertoire numérique détaillé des archives communales de Bessan

10 W 7	Etablissements culturels et sportifs communaux, fonctionnement : délibérations du conseil municipal, bilans financiers, affiches, brochures, plans, revue de presse, correspondance. <i>Communicable en 2029</i>	1985-1998
10 W 8	Valorisation touristique communale et intercommunale : programme des formations, correspondance (1996-1998). - Aménagement d'une route des vigneron et des pêcheurs : délibérations du Syndicat intercommunal à vocation unique sud-Hérault Méditerranée ou SIVU, dossier de présentation, convention avec la Maison des Pays d'Agde (1995-1997).	1995-1998
10 W 9	Concours des villes et villages fleuris : fiche d'inscription, affiches, correspondance.	1998-1999
10 W 10	Projet d'aménagement d'un parc à thème "eau et sécheresse" : rapport, photographies. <i>Communicable en 2026</i>	1996

Urbanisme

11 W 1	Service urbanisme, fonctionnement : renseignements d'urbanisme, correspondance générale (1984-2000). - Transfert de compétences, déroulement : arrêtés municipaux, convention, correspondance (1984-1985). Contentieux d'urbanisme : procès-verbaux de renseignement administratif, procès-verbal de délit, jugement du tribunal de grande instance de Béziers, plans, correspondance (1985-1997). <i>Communicable en 2101</i>	1984-2000
11 W 2	Certificats d'urbanisme.	1983-1987
11 W 3	Certificats d'urbanisme.	1988-1993
11 W 4	Certificats d'urbanisme.	1994-1997
11 W 5	Certificats d'urbanisme et déclaration de travaux exemptés de permis de construire.	1998-1999
11 W 6	Déclarations d'intention d'aliéner (DIA) et droit de préemption urbain (DPU). <i>Communicable en 2026</i>	1983-1996
11 W 7	Arrêtés d'alignement (1985-1997) et permissions de voirie (1983-1999).	1983-1999
11 W 8	Implantation d'une zone artisanale. - Cession des terrains : arrêtés, délibérations du conseil municipal, cahier des charges, correspondance (1983-1992). Exercice du droit de préemption : déclarations d'intention d'aliéner, plans, correspondance (1983-1987). Modifications d'implantation (1984) et parcellaire (1990-1991) : dossier d'agrément, conventions, mémoires d'honoraires. Travaux de la troisième tranche : dossier d'appel d'offre (1984). Alimentation en électricité : conventions EDF (1991). Desserte téléphonique du lotissement : avant-projet (1991). Voirie : marché négocié, procès-verbal de réception définitive, correspondance (1990-1993). <i>Communicable en 2024</i>	1983-1993
11 W 9	Implantation d'une zone d'aménagement concerté ou ZAC La Capucière. - Dossier de création : plans, correspondance (1991-1995). Demande de déclaration d'utilité publique : rapport de présentation, plans, programme des travaux, correspondance (1993-1994). Appel public à la concurrence : dossier de candidature (2000). <i>Communicable en 2031</i>	1991-2000

Répertoire numérique détaillé des archives communales de Bessan

- 11 W 10** Lotissement Le Pourcayral : correspondance (1986). - Lotissement du Mas de la Pinède : photographies, correspondance (1988-1989). Lotissements La Renga, Le Pourcayral et Les Albizzias, enquête publique sur l'incorporation dans le domaine communal des voiries : arrêtés, plans, correspondance (1988-1989). Lotissement du Chemin de Montblanc : délibération du conseil municipal, contrat d'architecte (1996). Lotissement de la Renga, construction de logements sociaux : arrêtés, délibérations du conseil municipal, avis du maire, permis de lotir, permis de construire, plans, avant-projet sommaire, dossier de financement, dossier de consultation des entreprises, déclarations d'ouverture et d'achèvement des travaux, procès-verbaux de chantier, correspondance (1984-1994) ; contribution financière de l'Office public des HLM de l'Hérault au réseau pluvial : note de calcul, correspondance (1998) ; attribution des logements : états des mouvements des locataires, correspondance (1988-1996) . Lotissement Fon Columba, projet d'aménagement : avant-projet, correspondance (1999). Lotissement Le Puech Meja, enquête publique sur le classement dans la voirie communale : arrêtés, délibérations du conseil municipal, plan, correspondance (1983) ; projet d'aménagement : compte rendu de réunion, plans, correspondance (1996-1998). Lotissement La Monadière, projet d'aménagement: dossier de permis de lotir, plans, fax (1997-1999). 1983-1999
Communicable en 2030
- 11 W 11** Plan d'occupation des sols (POS). - Troisième modification : arrêté du tribunal administratif de Montpellier, arrêté du maire, délibérations du conseil municipal, registre d'enquête publique, rapport, coupures de presse, plans, correspondance (1983-1984). Quatrième modification : arrêtés, délibérations du conseil municipal, registre d'enquête, publique coupures de presse, plans, correspondance (1985-1986). 1983-1986
- 11 W 12** Plan d'occupation des sols (POS). - Première révision : arrêtés, délibérations du conseil municipal, rapport d'enquête, plans, correspondance (1986-1990). Deuxième révision : rapport, plans (1993-1995). Application anticipée sur la zone 5NAa1 : délibération du conseil municipal, rapport, documents graphiques (1999). 1986-1999
- 11 W 13** Centre historique, projet de restauration des façades : contrat de maîtrise d'oeuvre, dossier photographique, correspondance. 1998-1999
Communicable en 2029
- 11 W 14** Projet de construction de logements privés avenue du 8 mai 1945 : dossier d'avant projet sommaire. 1998
Communicable en 2028
- 11 W 15** Elaboration d'un Programme Local pour l'Habitat : correspondance. 2000
Communicable en 2030

Finances communales

Factures d'investissement

- 12 W 1** Factures d'investissement (2322-2324-2325-2326). 1984-1988
- 12 W 2** Factures d'investissement (2327-2335). 1984-1988
- 12 W 3** Factures d'investissement (232-126, 232-127, 232-130). 1985-1996
- 12 W 4** Factures d'investissement (232-141, 232-152, 232-157). 1985-1996
- 12 W 5** Factures d'investissement (233-135, 233-136, 233-138, 233-139). 1985-1996
- 12 W 6** Factures d'investissement (233-144, 233-146, 233-147, 233-154, 233-158, 233-159, 233-160). 1986-1996

Répertoire numérique détaillé des archives communales de Bessan

12 W 7 Factures d'investissement (235-144, 235-148, 235-119, 235-121). 1985-1996

12 W 8 Factures d'investissement. 1997-2000

Factures de fonctionnement

12 W 9 Factures de fonctionnement de la commune. 1994

12 W 10 Factures de la commune (fournisseurs A à P). 1995

12 W 11 Factures de la commune (fournisseurs R à Z) et du restaurant municipal. 1995

12 W 12 Factures de la commune (fournisseurs A à E). 1996

12 W 13 Factures (fournisseurs F à M). 1996

12 W 14 Factures de la commune (fournisseurs M à Q). 1996

12 W 15 Factures de la commune (fournisseurs R à Z). 1996

12 W 16 Factures de la commune (fournisseurs A à B). 1997

12 W 17 Factures de la commune (fournisseurs C à E). 1997

12 W 18 Factures de la commune (fournisseurs F à I). 1997

12 W 19 Factures de la commune (fournisseurs J à O). 1997

12 W 20 Factures de la commune (fournisseurs P). 1997

12 W 21 Factures de la commune (fournisseurs Q à Sf) 1997

12 W 22 Factures de la commune (fournisseurs Si à Z). 1997

12 W 23 Factures de la commune (fournisseurs A). 1998

12 W 24 Factures de la commune (fournisseurs B à Bri). 1998

12 W 25 Factures de la commune (fournisseurs Bro à C). 1998

12 W 26 Factures de la commune (fournisseurs D à E). 1998

12 W 27 Factures de la commune (fournisseurs F à I). 1998

12 W 28 Factures de la commune (fournisseurs J à Ma). 1998

12 W 29 Factures de la commune (fournisseurs Me à Poi). 1998

12 W 30 Factures de la commune (fournisseurs Pol à R). 1998

12 W 31 Factures de la commune (fournisseurs S à Z). 1998

Répertoire numérique détaillé des archives communales de Bessan

12 W 32	Factures de la commune (fournisseurs A à D).	1999
12 W 33	Factures de la commune (fournisseurs E à O).	1999
12 W 34	Factures de la commune (fournisseurs P à Z).	1999
12 W 35	Factures de la commune (fournisseurs A à B).	2000
12 W 36	Factures de la commune (fournisseurs C).	2000
12 W 37	Factures de la commune (fournisseurs D à F).	2000
12 W 38	Factures de la commune (fournisseurs G à N).	2000
12 W 39	Factures de la commune (fournisseurs O à R).	2000
12 W 40	Factures de la commune (fournisseurs S à Z).	2000
12 W 41	Factures du restaurant municipal.	1996
12 W 42	Factures du restaurant municipal.	1997
12 W 43	Factures du restaurant municipal.	1998
12 W 44	Factures du restaurant municipal.	1999
12 W 45	Factures du restaurant municipal.	2000
12 W 46	Factures SFR des téléphones portables.	2001

*Liste des maires de Bessan
depuis 1790*

Mathieu JULLIAN	1790-1791
Clément Alexandre AUBIN	1791-1792
Guillaume CARON	1792-an II (1793)
Pierre BALSAN (cadet)	an II (1793)-an III (1795)
André Nicolas CANET	an III (1795)-an IV (1795)
François JACOMEL, agent municipal	an IV (1795)-an VI (1798)
Clément Alexandre AUBIN, agent municipal	an VI (1798)
Anthoine JULLIAN, agent municipal	an VI (1798)
Jean-Louis BARRAL	an VI (1798)-an VIII (1800)
Joseph JACOMEL	an VIII (1800)-1813
Jean-Baptiste MALIBRAN (aîné)	1813-1815
Alexandre AUBIN, maire pendant les Cent Jours	1815
Stanislas MALIBRAN (cadet)	1815-1819
René JULLIAN	1819-1830
Diogène AUBIN	1830-1838
Lucien DAUREL	1838-1840
Mathieu JULLIAN	1840-1843
Barthelemy PASTRÉ (aîné)	1843-1846
Prosper Sévère Scaevola AUBIN	1846-1848
Hippolyte AUBIN	1848-1850
Prosper AUBIN	1850-1864
Jean-Baptiste Jacques BARRAL	1864-1870
Hippolyte AUBIN	1870-1874
Dieudonné ANDRIEU	1874
Le Marquis de Pina de Saint-Didier	1874-1876
Hippolyte AUBIN	1876-1877
Dieudonné ANDRIEU	1877
Hippolyte AUBIN	1878-1881
Eugène AIBRAM	1881-1888
Jean PRATVIEL	1888-1892
Henri JULLIAN	1892-1899
Jean THOMAS	1899-1907
Joseph LIGNIÈRES	1907-1919
Louis GLEIZES	1919-1944
François REYNES, président du Comité de Libération	1944-1945
Aimé PERET	1945-1959
Victor GOUDOU	1959-1971
Ernest COSTE	1971-1977
Michel BLAT	1977-1983
André CROUZAT	1983-1995
Robert RALUY	1995-

Index des mots-matières
relevés
dans le répertoire

ACCIDENT DU TRAVAIL

[SOCIETE>TRAVAIL>SECURITE DU TRAVAIL>]
2K3, 5Q6

ACQUISITION DOMANIALE

[ADMINISTRATION>FINANCES PUBLIQUES>PROPRIETE PUBLIQUE>]
2W29

ACTION HUMANITAIRE

[SOCIETE>PROTECTION SOCIALE>]
1Q4-5, 5Q13

ACTION SANITAIRE

[SOCIETE>SANTE>]
2I8, 2W33, 5Q7-8, 5Q11

ACTION SOCIALE

[SOCIETE>PROTECTION SOCIALE>]
1Q1-5, 3Q15-16, 4H8, 5Q4, 5Q7-10, 5Q12-13, 5Q16

ADMINISTRATION CENTRALE

[ADMINISTRATION>ADMINISTRATION GENERALE>STRUCTURE ADMINISTRATIVE>]
A1-3

ADMINISTRATION COMMUNALE

[ADMINISTRATION>ADMINISTRATION GENERALE>STRUCTURE ADMINISTRATIVE>]
1W1-5

ADMINISTRATION GENERALE

[ADMINISTRATION>]
1D1-32, 2D2-23, 3D1-2, 3D4-5, 3I2, A1-3, 4D1, B1-2

ADULTE HANDICAPE

[SOCIETE>PROTECTION SOCIALE>]
3Q19, 5Q9-10

AERODROME

[COMMUNICATIONS>TRANSPORT>]
2O2, 8W42

AFFAIRE CRIMINELLE

[JUSTICE>JUSTICE PENALE>]
3I3

AGENT DE LA FORCE PUBLIQUE

[ADMINISTRATION>POLICE>]
1I1-2

AGENT NON TITULAIRE

[ADMINISTRATION>ADMINISTRATION GENERALE>PERSONNEL>]
2W3, 5W10, 5W13-17

AGRICULTEUR

[AGRICULTURE>ECONOMIE RURALE>]
3F14-15, 3F18, 4H3, 10W8

AGRICULTURE

1K16-17, 2H10, 3F1-18, 4W15, 5F1, 5I8, 5M7, 7F3

AIDE MEDICALE

[SOCIETE>PROTECTION SOCIALE>AIDE SOCIALE>]
4H8, 5Q7-11, 9W6

AIDE SOCIALE

[SOCIETE>PROTECTION SOCIALE>]
1Q1-5, 3Q15-16, 5Q4, 5Q7-10, 5Q12, 5Q16, 6W9-11, 9W1-2, 9W4-6

AIDE SOCIALE A L'ENFANCE

[SOCIETE>PROTECTION SOCIALE>]
3Q16

ALIENATION DOMANIALE

[ADMINISTRATION>FINANCES PUBLIQUES>PROPRIETE PUBLIQUE>]
1N1, 3Q12, 3W7, 5N1-3

ALIMENT DU BETAIL

[AGRICULTURE>PRODUCTION AGRICOLE>ELEVAGE>]
2H6

AMENAGEMENT DES EAUX

[EQUIPEMENT>ENVIRONNEMENT>EAU>]
3O1-6, 8W50-59

AMENAGEMENT DU TERRITOIRE

[ECONOMIE>ACTION ECONOMIQUE>]
11W8, T4

AMENAGEMENT FONCIER

[EQUIPEMENT>URBANISME>]
2W16, 11W11-12, T5

AMENAGEMENT RURAL

[AGRICULTURE>ECONOMIE RURALE>]
2W16, 3F1, 3F16, 3O5-6

ANCIEN COMBATTANT

[EXTERIEUR>GUERRE>]
1H11, 2I8, 4H2, 4H7, 4H9-13, 5Q4-5

ANIMAL NUISIBLE

[AGRICULTURE>PRODUCTION AGRICOLE>PROTECTION DES VEGETAUX>]
2W21

APPLICATION DES PEINES

[JUSTICE>JUSTICE PENALE>]
2I13

APPRENTI

[EDUCATION>VIE SCOLAIRE>POPULATION SCOLAIRE>]
7F2

APPRENTISSAGE

[EDUCATION>ENSEIGNEMENT>ENSEIGNEMENT PROFESSIONNEL>]
7F2

ARCHITECTE

[EQUIPEMENT>IMMOBILIER>]
7W12

ARCHIVES

[TEMPS LIBRE>CULTURE>EQUIPEMENT SOCIO CULTUREL>]
3D4

ARMEE

[EXTERIEUR>DEFENSE DU TERRITOIRE>]
1H1-12, 2H1-11, 3H1, 4H1-7, 4H9-13, 4H27-28, 5Q4

ARRONDISSEMENT

[ADMINISTRATION>ADMINISTRATION GENERALE>CIRCONSCRIPTION ADMINISTRATIVE>]
B2

ART

[TEMPS LIBRE>CULTURE>]
2R1

ARTISAN

[ECONOMIE>ENTREPRISE>CHEF D'ENTREPRISE>]
2F2

ARTS PLASTIQUES

[TEMPS LIBRE>CULTURE>ART>]
2R1

ASSOCIATION DE CONSOMMATEURS

[ECONOMIE>COMMERCE>CONSOMMATION>]
2I7

ASSOCIATION

[OPINION>VIE PUBLIQUE>]
2I2, 2I7, 2W4, 2W27, 7W15-16

ASSOCIATION CULTUELLE

[OPINION>VIE RELIGIEUSE>]
5P2

ASSOCIATION DE CHASSE

[TEMPS LIBRE>LOISIR>CHASSE>]
2I7

ASSOCIATION SPORTIVE

[TEMPS LIBRE>LOISIR>SPORT>]
1I5, 2I7

ASSOCIATION SYNDICALE DE PROPRIETAIRES

[AGRICULTURE>ECONOMIE RURALE>AMENAGEMENT RURAL>]
1O27, 3F1, 3O5-6

ASSURANCE DECES

[SOCIETE>PROTECTION SOCIALE>ASSURANCE SOCIALE>]
2K3, 5Q14

ASSURANCE MATERNITE

[SOCIETE>PROTECTION SOCIALE>ASSURANCE SOCIALE>]
5Q14

ASSURANCE SOCIALE

[SOCIETE>PROTECTION SOCIALE>]
5Q1-3, 5Q14, 5Q16

ASSURANCE VIEILLESSE

[SOCIETE>PROTECTION SOCIALE>ASSURANCE SOCIALE>]
4W19, 5Q14

AUTOMOBILISTE

[COMMUNICATIONS>TRANSPORT>]
2H10

AUTORITE D'OCCUPATION

[EXTERIEUR>GUERRE>OCCUPATION ETRANGERE>]
2I3, 4H19-23

AUTOROUTE

[EQUIPEMENT>VOIE DE COMMUNICATION>RESEAU ROUTIER>]
1O25, 8W2, 8W51-52

BAL PUBLIC

[TEMPS LIBRE>LOISIR>FETE>]
1I4, 2W22, 10W6

BATIMENT ADMINISTRATIF

[ADMINISTRATION>ADMINISTRATION GENERALE>]
1M1, 1M7, 5M1, 7W1, 8W47

BATIMENT INDUSTRIEL

[ECONOMIE>INDUSTRIE>]
7W18-20

BAUX RURAUX

[AGRICULTURE>ECONOMIE RURALE>EXPLOITATION AGRICOLE>]
1K14

BIEN ADMINISTRE

[ADMINISTRATION>FINANCES PUBLIQUES>PROPRIETE PUBLIQUE>]
5N1-3

BIEN SINISTRE

[EXTERIEUR>GUERRE>DOMMAGES DE GUERRE>]
2I8, 4H23

BIEN SPOLIE

[EXTERIEUR>GUERRE>DOMMAGES DE GUERRE>]
4H19-20, 4H23

BOIS

[AGRICULTURE>FORET>]
2H8, 3Q12

BOISSON ALCOOLISEE

[AGRICULTURE>PRODUCTION AGRICOLE>]
2F1, 2H7, 3F4-13

BOUCHERIE

[ECONOMIE>COMMERCE>COMMERCE ALIMENTAIRE>]
4F1

BOULANGERIE

[ECONOMIE>COMMERCE>COMMERCE ALIMENTAIRE>]
2W23, 4F1

BOURSES D'ETUDES

[EDUCATION>VIE SCOLAIRE>OEUVRES SCOLAIRES>]
10W2

CADASTRE

[ADMINISTRATION>FISCALITE>FISCALITE IMMOBILIERE>]
1G1-63, 3W8

CALAMITE AGRICOLE

[AGRICULTURE>PRODUCTION AGRICOLE>]
2W17-18, 3F1, 3F18

CAMP D'INTERNEMENT

[EXTERIEUR>GUERRE>]
4H9-13

CAMPING CARAVANING

[TEMPS LIBRE>TOURISME>]
2W23, 3R1, 7W17

CANALISATION

[EQUIPEMENT>URBANISME>RESEAU DE DISTRIBUTION>]
1O8-16, 8W39, 11W10

CANTON

[ADMINISTRATION>ADMINISTRATION GENERALE>CIRCONSCRIPTION TERRITORIALE>]
3D1

CARRIERE

[ECONOMIE>INDUSTRIE>INDUSTRIE EXTRACTIVE>]
2O12, 8W49

CARTOGRAPHIE

[EQUIPEMENT>ENVIRONNEMENT>]
8W1

CASERNE

[EXTERIEUR>DEFENSE DU TERRITOIRE>INFRASTRUCTURE MILITAIRE>]
7W13

CATASTROPHE NATURELLE

[ADMINISTRATION>PROTECTION CIVILE>SINISTRE>]
3F18

CATHOLICISME

[OPINION>VIE RELIGIEUSE>CULTE>]
1P1-2, 5P1-4, GG1-6

CENTRE DE FORMATION

[EDUCATION>ORGANISATION SCOLAIRE>ETABLISSEMENT D'ENSEIGNEMENT>]
1R7

CENTRE DE LOISIRS

[TEMPS LIBRE>LOISIR>]
7W11

CEREALES

[AGRICULTURE>PRODUCTION AGRICOLE>CULTURE INDUSTRIELLE>]
2H6, 2W15, 3F2, 6F3

CEREMONIE PUBLIQUE

[OPINION>VIE PUBLIQUE>]
1I4, 2W22

CHAMBRE CONSULAIRE

[ECONOMIE>ENTREPRISE>ORGANISATION PROFESSIONNELLE>]
1K12-13, 1K17-18, 4W12

CHANTIER DE JEUNESSE

[EXTERIEUR>GUERRE>]
4H16

CHARBON

[ECONOMIE>INDUSTRIE>MATIERE PREMIERE>]
6F7

CHASSE

[TEMPS LIBRE>LOISIR>]
1I10, 2I7, 2W24-25

CHASSEUR

[TEMPS LIBRE>LOISIR>CHASSE>]
1I10

CHAUFFAGE URBAIN

[EQUIPEMENT>URBANISME>RESEAU DE DISTRIBUTION>]
8W47

CHEMIN RURAL

[EQUIPEMENT>VOIE DE COMMUNICATION>RESEAU ROUTIER>]
1O22-24, 1O27, 2L4, 8W3, 8W5-9, 8W12, 8W14-15, 8W17-19, 8W24, T15

CHOMAGE

[SOCIETE>EMPLOI>]
2W4, 7F4-7

CIMETIERE

[EQUIPEMENT>URBANISME>EQUIPEMENT COLLECTIF>]
2M3-4, 2W28, 4N1

CINEMA

[TEMPS LIBRE>CULTURE>ART>]
1I7

CIRCONSCRIPTION TERRITORIALE

[ADMINISTRATION>ADMINISTRATION GENERALE>]
3D2

CIRCULATION ROUTIERE

[COMMUNICATIONS>TRANSPORT>]
2W27

COLLABORATION

[EXTERIEUR>GUERRE>OCCUPATION ETRANGERE>]
4H14

COLLECTE PUBLIQUE

[SOCIETE>PROTECTION SOCIALE>ACTION HUMANITAIRE>]
2I8

COLLEGE

[EDUCATION>ORGANISATION SCOLAIRE>ETABLISSEMENT D'ENSEIGNEMENT>]
4M10, 7W8-9, 10W2

COMMEMORATION

[OPINION>VIE PUBLIQUE>CEREMONIE PUBLIQUE>]
1M3

COMMERCE

[ECONOMIE>]
1M8-17, 2F2-3, 2W23, 3D3

COMMERCE ALIMENTAIRE

[ECONOMIE>COMMERCE>]
4F1

COMMUNE

[ADMINISTRATION>ADMINISTRATION GENERALE>COLLECTIVITE LOCALE>]
1D1-32, 1W7, 2D1-23, 3D1-5, 4D1, 4W10, 5F1

COMMUNICATIONS

2I4-5, 5F1

COMPTABILITE PUBLIQUE

[ADMINISTRATION>FINANCES PUBLIQUES>]
1L7-19, 1O18, 1Q2, 3Q8-11, 3Q13, 3Q17, 8W34, 9W1

CONCESSION FUNERAIRE

[ADMINISTRATION>FINANCES PUBLIQUES>PROPRIETE PUBLIQUE>]
2W28, 4N1

CONDITIONS DU TRAVAIL

[SOCIETE>TRAVAIL>]
5Q6, 7F1, 7F3

CONFLIT DE TRAVAIL

[SOCIETE>TRAVAIL>RELATIONS DE TRAVAIL>]
1Q5, 7F3

CONGES PAYES

[SOCIETE>TRAVAIL>CONDITIONS DU TRAVAIL>]
2K10

CONSEIL D'ADMINISTRATION

[ADMINISTRATION>ADMINISTRATION GENERALE>ORGANE DELIBERANT>]
1Q1, 3Q1-5, 4W19

CONSEIL GENERAL

[ADMINISTRATION>ADMINISTRATION GENERALE>ORGANE DELIBERANT>]
4W9, B1

CONSEIL MUNICIPAL

[ADMINISTRATION>ADMINISTRATION GENERALE>ORGANE DELIBERANT>]
1D1-32, 1W8-26, 2D1, 3L12, 4H14, 4W10

CONSEIL REGIONAL

[ADMINISTRATION>ADMINISTRATION GENERALE>ORGANE DELIBERANT>]
4W8

CONSEILLER GENERAL

[OPINION>ELECTION>ELU>]
4W9

CONSEILLER MUNICIPAL

[OPINION>ELECTION>ELU>]
1D1-32, 2D1, 3L12, 4H14, 4W10

CONSEILLER REGIONAL

[OPINION>ELECTION>ELU>]
4W8

CONSOMMATION

[ECONOMIE>COMMERCE>]
4F1

CONSTRUCTION

[EQUIPEMENT>IMMOBILIER>]
1G63, 7W3-4, 7W7, 7W10-12, 7W14, 7W16, 7W18-19, 7W21, 11W10

CONSTRUCTION SCOLAIRE

[EDUCATION>ORGANISATION SCOLAIRE>ETABLISSEMENT D'ENSEIGNEMENT>]
4M2-10, 7W5-6

CONTENTIEUX ADMINISTRATIF

[JUSTICE>JUSTICE CIVILE>]
1W6, 2K10, 2O5, 4D1, 11W1

CONTENTIEUX ELECTORAL

[JUSTICE>JUSTICE CIVILE>CONTENTIEUX ADMINISTRATIF>]
4W4, 4W15

CONTENTIEUX FISCAL

[JUSTICE>JUSTICE CIVILE>CONTENTIEUX ADMINISTRATIF>]
3W6

CONTRIBUABLE

[ADMINISTRATION>FISCALITE>]
1G1-85, 2G1, 3G2

CONTRIBUTIONS INDIRECTES

[ADMINISTRATION>FISCALITE>]
2L1-3, 3G2, 6W8

COOPERATIVE AGRICOLE

[AGRICULTURE>ECONOMIE RURALE>EXPLOITATION AGRICOLE>]
3F6, 8W16, 8W26

COUPE DE BOIS

[AGRICULTURE>FORET>BOIS>]
3Q12

COURS D'EAU

[EQUIPEMENT>ENVIRONNEMENT>EAU>]
3O1-4, 8W50-52, 8W54-55

CREATION D'ENTREPRISE

[ECONOMIE>ENTREPRISE>]
2W23

CRECHE

[SOCIETE>SANTE>PROTECTION MATERNELLE ET INFANTILE>]
7W3-4

CULTE

[OPINION>VIE RELIGIEUSE>]
1P1-2, 5P4

CULTURE

[TEMPS LIBRE>]
2R1-2, 10W6

DEBIT DE BOISSONS

[ECONOMIE>COMMERCE>COMMERCE ALIMENTAIRE>]
1I6, 2W23

DECES

[SOCIETE>POPULATION>ETAT CIVIL>]
1F1, 1H10, 2I9, 2W1-2, 2W47-48, 4H2, 4H4, 4H7, 4H27-28, 4N1, 5I4-6, 5Q14, E4,
E7, E10, E13, E16, E19, E22, E25, E28, E31, E34-35, E38, E41-42, E45, E48-55,
GG1-6

DECHARGE PUBLIQUE

[EQUIPEMENT>ENVIRONNEMENT>ELIMINATION DES DECHETS>]
2W38-42, 5I7

DEFENSE DU TERRITOIRE

[EXTERIEUR>]
1H7-8, 1H10, 1H12, 2H1-5, 2H9-10, 3H1, 4H1, 4H3-4, 4H22

DELEGUE CONSULAIRE

[ECONOMIE>ENTREPRISE>ORGANISATION PROFESSIONNELLE>]
4W12

DELEGUE DU PERSONNEL

[SOCIETE>TRAVAIL>RELATIONS DE TRAVAIL>]
4W16, 5W20

DEMANDEUR D'EMPLOI

[SOCIETE>EMPLOI>CHOMAGE>]
7F4-7

DEPARTEMENT

[ADMINISTRATION>ADMINISTRATION GENERALE>COLLECTIVITE LOCALE>]
4W9, B1

DEPENSE D'INVESTISSEMENT

[ADMINISTRATION>FINANCES PUBLIQUES>COMPTABILITE PUBLIQUE>]
1L1-19, 1O8, 3L2-3, 3Q6-10

DEPENSE DE FONCTIONNEMENT

[ADMINISTRATION>FINANCES PUBLIQUES>COMPTABILITE PUBLIQUE>]
1L1-19, 3L2-3, 3Q6-10

DEPORTE

[EXTERIEUR>GUERRE>VICTIME DE GUERRE>]
5Q5

DETENTION D'ARME

[ADMINISTRATION>POLICE>POLICE ADMINISTRATIVE>]
1I3, 2H2-3, 4H18, 4H23

DETTE PUBLIQUE

[ADMINISTRATION>FINANCES PUBLIQUES>COMPTABILITE PUBLIQUE>]
3L1, 6W14, 8W41

DISTINCTION HONORIFIQUE

[OPINION>VIE PUBLIQUE>]
1R8, 2D22, 2W22, 3K1, 4H2

DISTRIBUTION DE GAZ

[EQUIPEMENT>URBANISME>RESEAU DE DISTRIBUTION>]
2O11, 8W47

DISTRIBUTION ELECTRIQUE

[EQUIPEMENT>URBANISME>RESEAU DE DISTRIBUTION>]
1O10, 1O17, 2O4-10, 8W45-46

DISTRIBUTION POSTALE

[COMMUNICATIONS>MESSAGERIE>POSTE>]
3G3

DOMAINE IMMOBILIER

[ADMINISTRATION>FINANCES PUBLIQUES>PROPRIETE PUBLIQUE>]
5N1-3

DOMAINE MOBILIER

[ADMINISTRATION>FINANCES PUBLIQUES>PROPRIETE PUBLIQUE>]
5N1-3

DOMAINE PUBLIC

[EQUIPEMENT>VOIE DE COMMUNICATION>]
1N2

DOMMAGES DE GUERRE

[EXTERIEUR>GUERRE>]
4H23

DONS-ET-LEGS

[OPINION>VIE PUBLIQUE>]
3Q17

DROITS DE CIRCULATION

[ADMINISTRATION>FISCALITE>CONTRIBUTIONS INDIRECTES>]
2L1-3

EAU

[EQUIPEMENT>ENVIRONNEMENT>]
1O8-16, 3N1, 3O1-6, 10W10

EAU POTABLE

[EQUIPEMENT>URBANISME>RESEAU DE DISTRIBUTION>]
1O8-13, 3N1, 6W9-11, 8W37-41

EAU SOUTERRAINE

[EQUIPEMENT>ENVIRONNEMENT>EAU>]
8W59

ECOLE

[EDUCATION>ORGANISATION SCOLAIRE>ETABLISSEMENT D'ENSEIGNEMENT>]
1R1, 1R3, 3M1, 4M1-9, 5M1, 7W5-6, 10W1, 10W3

ECONOMIE

5F1

ECONOMIE RURALE

[AGRICULTURE>]
3F15

EDIFICE CLASSE

[TEMPS LIBRE>CULTURE>PATRIMOINE CULTUREL>]
2W32

EDIFICE CULTUEL

[OPINION>VIE RELIGIEUSE>]
2M1-2, 5P1, 5P3, 7W2

EDUCATION

1R1-10, 2I7, 10W1-2

ELECTION

[OPINION>]
4W11

ELECTION CANTONALE

[OPINION>ELECTION>ELECTION POLITIQUE>]
1K10, 4W9

ELECTION EUROPEENNE

[OPINION>ELECTION>ELECTION POLITIQUE>]
1K4, 4W4

ELECTION LEGISLATIVE

[OPINION>ELECTION>ELECTION POLITIQUE>]
1K6-7, 4W6

ELECTION MUNICIPALE

[OPINION>ELECTION>ELECTION POLITIQUE>]
1K11, 4W10

ELECTION POLITIQUE

[OPINION>ELECTION>]
1K1-2, 1K4-11, 4W1-2

ELECTION PRESIDENITELLE

[OPINION>ELECTION>ELECTION POLITIQUE>]
1K5, 4W5

ELECTION PROFESSIONNELLE

[OPINION>ELECTION>ELECTION SOCIALE>]
1K12-14, 1K17-20, 2K9, 4W12, 4W14-16, 4W18-19, 5W20

ELECTION REGIONALE

[OPINION>ELECTION>ELECTION POLITIQUE>]
4W8

ELECTION SENATORIALE

[OPINION>ELECTION>ELECTION POLITIQUE>]
1K8, 4W7

ELECTION SOCIALE

[OPINION>ELECTION>]
1K15-16, 4W13, 4W17

ELEVAGE

[AGRICULTURE>PRODUCTION AGRICOLE>]
2H11, 2W15, 3F1, 3F17, 4H5, 4H20, 5I8, 6F5

ELEVE

[EDUCATION>VIE SCOLAIRE>POPULATION SCOLAIRE>]
1R5, 10W2

ELEVEUR

[AGRICULTURE>ECONOMIE RURALE>AGRICULTEUR>]
6F5

ELIMINATION DES DECHETS

[EQUIPEMENT>ENVIRONNEMENT>]
2W37-43, 5I7

ELU

[OPINION>ELECTION>]
3L12

EMIGRATION

[SOCIETE>POPULATION>]
2I1-2, 5N1-3, 5P4

EMPLOI DES JEUNES

[SOCIETE>EMPLOI>]
2W4

EMPLOI RESERVE

[SOCIETE>EMPLOI>TRAVAILLEUR HANDICAPE>]
2K2

ENFANT HANDICAPE

[SOCIETE>PROTECTION SOCIALE>]
3Q19, 5Q9-10

ENREGISTREMENT

[ADMINISTRATION>FISCALITE>]
2D21, 3G1

ENSEIGNANT

[EDUCATION>ORGANISATION SCOLAIRE>]
1R1, 1R3-5

ENSEIGNEMENT

[EDUCATION>]
1R1-10, 4M1

ENSEIGNEMENT ELEMENTAIRE

[EDUCATION>ORGANISATION SCOLAIRE>]
1R1, 1R3, 1R5, 10W1

ENSEIGNEMENT PREELEMENTAIRE

[EDUCATION>ORGANISATION SCOLAIRE>]
1R3, 10W1

ENSEIGNEMENT PRIVE

[EDUCATION>ORGANISATION SCOLAIRE>]
1R10

ENSEIGNEMENT SECONDAIRE

[EDUCATION>ORGANISATION SCOLAIRE>]
10W2

ENTREPRISE

[ECONOMIE>]
2F3

ENTREPRISE DE SPECTACLE

[TEMPS LIBRE>CULTURE>]
2R2

ENTREPRISE EN DIFFICULTE

[ECONOMIE>ENTREPRISE>]
2W23

EPIDEMIE

[SOCIETE>SANTE>ACTION SANITAIRE>]
2I8, 5I4-6

EPURATION

[EXTERIEUR>GUERRE>OCCUPATION ETRANGERE>]
4H24-25

EQUIPEMENT

5F1

EQUIPEMENT COLLECTIF

[EQUIPEMENT>URBANISME>]
1M4, 5M7, 10W4-5, 10W7

EQUIPEMENT SOCIO CULTUREL

[TEMPS LIBRE>CULTURE>]
2R2, 5M8-11, 7W14-16

EQUIPEMENT TOURISTIQUE

[TEMPS LIBRE>TOURISME>]
7W12

ESPACE VERT

[EQUIPEMENT>URBANISME>EQUIPEMENT COLLECTIF>]
1O6-7

ETABLISSEMENT D'ENSEIGNEMENT

[EDUCATION>ORGANISATION SCOLAIRE>]
4M2-10

ETABLISSEMENT MEDICO SOCIAL

[SOCIETE>SANTE>ORGANISATION SANITAIRE>]
3M1-3

ETABLISSEMENT PUBLIC LOCAL

[ADMINISTRATION>ADMINISTRATION GENERALE>STRUCTURE ADMINISTRATIVE>]
10W7

ETABLISSEMENT RECEVANT DU PUBLIC

[ADMINISTRATION>PROTECTION CIVILE>]
2R2, 2W23, 2W31

ETAT CIVIL

[SOCIETE>POPULATION>]
1F1, 1H10, 2W1, 2W47-48, E1-55, GG1-6

ETRANGER

[SOCIETE>POPULATION>]
2I10-12, 2W26, E56-57

EVALUATION FONCIERE

[ADMINISTRATION>FISCALITE>FISCALITE IMMOBILIERE>]
1G1, 1G63, 3W8

EXAMEN

[EDUCATION>ORGANISATION SCOLAIRE>]
2K10

EXPLOITATION AGRICOLE

[AGRICULTURE>ECONOMIE RURALE>]
3F15, 4H3

EXPLOITATION MINIERE

[ECONOMIE>INDUSTRIE>INDUSTRIE EXTRACTIVE>]
8W49

EXPULSION LOCATIVE

[EQUIPEMENT>IMMOBILIER>LOGEMENT>]
2W35-36

EXTREME GAUCHE

[OPINION>VIE POLITIQUE>MOUVEMENT POLITIQUE>]
2I2

FAILLITE

[JUSTICE>JUSTICE CIVILE>AFFAIRE COMMERCIALE>]
2W23

FAMILLE

[SOCIETE>POPULATION>]
5Q12, 5Q15

FEMME

[SOCIETE>POPULATION>]
5Q11, 5Q14

FETE

[TEMPS LIBRE>LOISIR>]
1I4

FINANCES COMMUNALES

[ADMINISTRATION>FINANCES PUBLIQUES>FINANCES LOCALES>]
1L1-19, 1O8, 2D1, 2L1-5, 3L1-12, 6W1-22, 8W33-38, 12W1-46

FINANCES PUBLIQUES

[ADMINISTRATION>]
1L7-19, 1P1-2, 2D22-23, 3Q6-11

FISCALITE

[ADMINISTRATION>]
3G1-2, 3W9, 6W7

FISCALITE DES PERSONNES

[ADMINISTRATION>FISCALITE>]
1G64-78, 3G1

FISCALITE IMMOBILIERE

[ADMINISTRATION>FISCALITE>]
1G64-82, 1G85, 3G1

FISCALITE PROFESSIONNELLE

[ADMINISTRATION>FISCALITE>]
1G64-67, 1G85

FLEURISSEMENT

[EQUIPEMENT>URBANISME>]
10W9

FONCTIONNAIRE DE L'ETAT

[ADMINISTRATION>ADMINISTRATION GENERALE>PERSONNEL>]
3W6

FONCTIONNAIRE TERRITORIAL

[ADMINISTRATION>ADMINISTRATION GENERALE>PERSONNEL>]
5W18

FONDS DE COMMERCE

[ECONOMIE>ENTREPRISE>]
2F3

FORET

[AGRICULTURE>]
4W11

FORMATION PROFESSIONNELLE

[SOCIETE>EMPLOI>]
5W20

FORTIFICATION

[EXTERIEUR>DEFENSE DU TERRITOIRE>INFRASTRUCTURE MILITAIRE>]
4H22

FOURNITURE SCOLAIRE

[EDUCATION>VIE SCOLAIRE>OEUVRES SCOLAIRES>]
1R6

FOYER

[EQUIPEMENT>IMMOBILIER>LOGEMENT SOCIAL>]
7W21

FOYER RURAL

[TEMPS LIBRE>CULTURE>EQUIPEMENT SOCIO CULTUREL>]
7W14

FRAUDE FISCALE

[ADMINISTRATION>FISCALITE>]
1G85

GARE

[COMMUNICATIONS>TRANSPORT>]
2O1, 8W44

GELEE

[AGRICULTURE>PRODUCTION AGRICOLE>CALAMITE AGRICOLE>]
3F1, 3F18

GENIE MILITAIRE

[EXTERIEUR>DEFENSE DU TERRITOIRE>INFRASTRUCTURE MILITAIRE>]
4H22

GITAN

[SOCIETE>POPULATION>NOMADE>]
1I9

GRELE

[AGRICULTURE>PRODUCTION AGRICOLE>CALAMITE AGRICOLE>]
3F1, 3F18

GROUPEMENT DE PRODUCTEURS

[AGRICULTURE>ECONOMIE RURALE>EXPLOITATION AGRICOLE>]
6F5

GUERRE

[EXTERIEUR>]
1H4-6, 1H9-11, 2H1-10, 2I3, 2I8, 2O5, 3H1, 4H1-26, 5Q4-5, 6F1-7

HABITAT INSALUBRE

[EQUIPEMENT>IMMOBILIER>AMELIORATION DE L'HABITAT>]
2W35

HALTE GARDERIE

[SOCIETE>SANTE>PROTECTION MATERNELLE ET INFANTILE>]
7W3-4

HARKI

[SOCIETE>POPULATION>]
2I10

HOPITAL

[SOCIETE>SANTE>]
2H4, 3Q1-18, 3Q20, 5Q5

HOPITAL PSYCHIATRIQUE

[SOCIETE>SANTE>HOPITAL>]
9W3

HOTEL DE VILLE

[ADMINISTRATION>ADMINISTRATION GENERALE>BATIMENT ADMINISTRATIF>]
1M6, 7W1, 8W13

HYDRAULIQUE AGRICOLE

[AGRICULTURE>ECONOMIE RURALE>]
3F14

HYDROCARBURE

[ECONOMIE>INDUSTRIE>MATIERE PREMIERE>]
3F14, 5I3, 6F7

HYGIENE

[SOCIETE>SANTE>]
2W33, 5I1, 5I7-8

HYGIENE ALIMENTAIRE

[SOCIETE>SANTE>HYGIENE>]
2W33, 10W3

IMMIGRATION

[SOCIETE>POPULATION>ETRANGER>]
2I10-12

IMPOT SUR LE REVENU

[ADMINISTRATION>FISCALITE>FISCALITE DES PERSONNES>]
1G84

IMPOTS LOCAUX

[ADMINISTRATION>FISCALITE>]
1G64-83, 1G85, 3G1-2, 3W6

INCENDIE

[ADMINISTRATION>PROTECTION CIVILE>SINISTRE>]
3F1, 3H2

INDIGENT

[SOCIETE>PROTECTION SOCIALE>INSERTION SOCIALE>]
1Q4, 3Q14, 3Q16, 5Q7-8, 5Q13

INDUSTRIE

[ECONOMIE>]
2F1, 2F3

INDUSTRIE DU CUIR

[ECONOMIE>INDUSTRIE>]
6F6

INDUSTRIE EXTRACTIVE

[ECONOMIE>INDUSTRIE>]
2O12

INDUSTRIE MECANIQUE

[ECONOMIE>INDUSTRIE>]
3F14

INDUSTRIE TEXTILE

[ECONOMIE>INDUSTRIE>]
6F6

INFRACTION MILITAIRE

[JUSTICE>JUSTICE PENALE>AFFAIRE CORRECTIONNELLE>]
1H9

INONDATION

[ADMINISTRATION>PROTECTION CIVILE>SINISTRE>]
3F18

INSERTION PROFESSIONNELLE

[SOCIETE>EMPLOI>]
2W4, 7W18-20

INSERTION SOCIALE

[SOCIETE>PROTECTION SOCIALE>]
5Q7, 7W18-20

INSTALLATION CLASSEE

[ADMINISTRATION>PROTECTION CIVILE>]
2F1, 3F6, 5I3

INSTALLATION SPORTIVE

[TEMPS LIBRE>LOISIR>SPORT>]
5M2-6, 5M10, 7W6, 7W10-11

INSTITUTEUR

[EDUCATION>ORGANISATION SCOLAIRE>ENSEIGNANT>]
1R1, 1R4-5, 1R10, 4M7

INVALIDE DE GUERRE

[SOCIETE>PROTECTION SOCIALE>ADULTE HANDICAPE>]
2K2, 5Q5

INVALIDE DU TRAVAIL

[SOCIETE>PROTECTION SOCIALE>ADULTE HANDICAPE>]
5Q6

IRRIGATION

[AGRICULTURE>ECONOMIE RURALE>HYDRAULIQUE AGRICOLE>]
3O4

JEUNE

[SOCIETE>POPULATION>]
2D1, 4H16, 5M10

JUGE DE PAIX

[JUSTICE>ORGANISATION JUDICIAIRE>JUGE>]
3I1

JUIF

[EXTERIEUR>GUERRE>VICTIME DE GUERRE>]
4H14

JURY D'ASSISES

[JUSTICE>JUSTICE PENALE>]
2W36, 3I3

JUSTICE

1W6, 2I13, 2W36, 3I1, 3I3, 4D1

JUSTICE CIVILE

[JUSTICE>]
3I1

JUSTICE PENALE

[JUSTICE>]
3I3

LIBERATION

[EXTERIEUR>GUERRE>OCCUPATION ETRANGERE>]
4H23-25

LIGNE AERIENNE

[COMMUNICATIONS>TRANSPORT>TRANSPORT AERIEN>]
8W42

LOGEMENT

[EQUIPEMENT>IMMOBILIER>]
1M8-17, 9W5, 11W10, 11W14-15, T3

LOGEMENT DE FONCTION

[EQUIPEMENT>IMMOBILIER>]
4M7

LOISIR

[TEMPS LIBRE>]
7W11

LOTISSEMENT

[EQUIPEMENT>URBANISME>OPERATION D'URBANISME>]
8W20, 11W10, T3, T10-15

MAINTIEN DE L'ORDRE

[ADMINISTRATION>POLICE>]
1I5, 2H2-3, 2I1-3, 2I13, 3Q20, 4H18, 4H21, 5P4

MAIRE

[OPINION>ELECTION>ELU>]
1D1-32, 1W27-51, 2D1-20, 3I1, 3L12, 4H14, 4W10

MALADE MENTAL

[SOCIETE>SANTÉ>HYGIENE SOCIALE>]
2W2, 3Q20, 9W3

MALADIE DES ANIMAUX

[AGRICULTURE>PRODUCTION AGRICOLE>PROTECTION SANITAIRE DU CHEPTEL>]
1I8, 2W34, 5I8

MALADIE DES VEGETAUX

[AGRICULTURE>PRODUCTION AGRICOLE>PROTECTION DES VEGETAUX>]
2W14

MANIFESTATION COMMERCIALE

[ECONOMIE>COMMERCE>]
2L4, 4F1

MANIFESTATION CULTURELLE

[TEMPS LIBRE>CULTURE>]
10W6

MANIFESTATION SPORTIVE

[TEMPS LIBRE>LOISIR>SPORT>]
1I5, 10W6

MARCHE AGRICOLE

[ECONOMIE>COMMERCE>]
4F1

MARCHE DE DETAIL

[ECONOMIE>COMMERCE>]
1M2, 2L4

MARCHE NOIR

[EXTERIEUR>GUERRE>RAVITAILLEMENT>]
4H25

MARIAGE

[SOCIETE>POPULATION>ETAT CIVIL>]
1F1, 2W47-48, E3, E6, E9, E12, E15, E18, E21, E24, E27, E30, E33, E35, E37, E40,
E42, E44, E47, E49-56, GG1-6

MATERIEL AGRICOLE

[AGRICULTURE>ECONOMIE RURALE>]
3F14-15

MATERIEL PEDAGOGIQUE

[EDUCATION>ENSEIGNEMENT>PEDAGOGIE>]
1R6

MEDECIN

[SOCIETE>SANTE>PROFESSION MEDICALE>]
5I1, 5I4-6, 5Q7

MEDECINE VETERINAIRE

[AGRICULTURE>PRODUCTION AGRICOLE>PROTECTION SANITAIRE DU CHEPTEL>]
2W34, 5I8

METALLURGIE

[ECONOMIE>INDUSTRIE>]
2H8

MEURTRE

[JUSTICE>JUSTICE PENALE>AFFAIRE CRIMINELLE>]
3I3

MILITANT POLITIQUE

[OPINION>VIE POLITIQUE>PARTI POLITIQUE>]
2I2, 2I9

MINERAI

[ECONOMIE>INDUSTRIE>MATIERE PREMIERE>]
6F7

MINISTRE DU CULTE

[OPINION>VIE RELIGIEUSE>]
5P4

MOBILIER URBAIN

[EQUIPEMENT>URBANISME>]
1O6-7

MOBILISATION

[EXTERIEUR>DEFENSE DU TERRITOIRE>]
1H5, 1H7-8, 1H12, 4H4, 4H6

MORTALITE INFANTILE

[SOCIETE>SANTE>PROTECTION MATERNELLE ET INFANTILE>]
5I4-6

MOUVEMENT POLITIQUE

[OPINION>VIE POLITIQUE>]
4H24, C1

NAISSANCE

[SOCIETE>POPULATION>ETAT CIVIL>]
1F1, 2W47-48, 5Q11, E1-2, E5, E8, E11, E14, E17, E20, E23, E26, E29, E32, E35-36, E39, E42-43, E46, E49-55, GG1-6

NAPPE D'EAU

[EQUIPEMENT>ENVIRONNEMENT>EAU>]
8W59

NATURALISATION

[SOCIETE>POPULATION>ETRANGER>]
E56-57

NAVIGATION DE PLAISANCE

[TEMPS LIBRE>LOISIR>]
7W12

NOMADE

[SOCIETE>POPULATION>]
1I9

OBJET D'ART

[TEMPS LIBRE>CULTURE>PATRIMOINE CULTUREL>]
2R1

OCCUPATION ETRANGERE

[EXTERIEUR>GUERRE>]
2H1, 2H10, 4H17-23

OCCUPATION TEMPORAIRE

[EQUIPEMENT>VOIE DE COMMUNICATION>DOMAINE PUBLIC>]
2W23

OEUVRE DE GUERRE

[EXTERIEUR>GUERRE>]
4H8-9

OEUVRES SCOLAIRES

[EDUCATION>VIE SCOLAIRE>]
1R8

OFFICINE PHARMACEUTIQUE

[SOCIETE>SANTE>PHARMACIE>]
5I1

OLEAGINEUX

[AGRICULTURE>PRODUCTION AGRICOLE>CULTURE INDUSTRIELLE>]
2W15, 3F3

OPERATION D'URBANISME

[EQUIPEMENT>URBANISME>]
1N1, 11W8, 11W10-14, T5, T10-21

OPERATION MILITAIRE

[EXTERIEUR>DEFENSE DU TERRITOIRE>]
1H7-9, 1H12, 4H1, 4H3-4, 4H7, 4H27-28

ORDURES MENAGERES

[EQUIPEMENT>ENVIRONNEMENT>ELIMINATION DES DECHETS>]
2L4, 2W37, 2W40-42, 5I7

ORGANISATION PROFESSIONNELLE

[ECONOMIE>ENTREPRISE>]
4W14

ORGANISATION SCOLAIRE

[EDUCATION>]
1R2

ORGANISME CONSULTATIF

[ADMINISTRATION>ADMINISTRATION GENERALE>STRUCTURE ADMINISTRATIVE>]
5W20

ORGANISME LOCAL DE TOURISME

[TEMPS LIBRE>TOURISME>]
10W8

PARLEMENTAIRE

[OPINION>ELECTION>ELU>]
4W6-7

PARTI POLITIQUE

[OPINION>VIE POLITIQUE>]
4H24

PATRIMOINE CULTUREL

[TEMPS LIBRE>CULTURE>]
3D3

PECHEUR

[TEMPS LIBRE>LOISIR>PECHE A LA LIGNE>]
10W8

PERSONNE AGEE

[SOCIETE>POPULATION>]
3Q13-14, 5Q1-3, 5Q9, 5Q14, 7W21, 9W4

PERSONNEL

[ADMINISTRATION>ADMINISTRATION GENERALE>]
1W47-49, 2K1-5, 2K7-11, 2K13-19, 3L4-11, 5W13, 5W18-19, 5W21, 10W1

PHARMACIE

[SOCIETE>SANTE>]
2H4, 5I1

PHARMACIEN

[SOCIETE>SANTE>PROFESSION MEDICALE>]
5I1

PLACEMENT FAMILIAL

[SOCIETE>PROTECTION SOCIALE>]
3Q16

POISSON

[AGRICULTURE>PRODUCTION AGRICOLE>PECHE>]
6F3

POLICE

[ADMINISTRATION>]
1I1-2, 1I4-10, 2D2-13, 2I1-3, 2I5, 2I9-12, 3I1-2, 5I2

POLICE ADMINISTRATIVE

[ADMINISTRATION>POLICE>]
1I3, 2I10-12, 2W26, 3I2, 7F1

POLICE DE LA CHASSE

[ADMINISTRATION>POLICE>]
1I10, 2W24-25, 2W30

POLICE DES TRANSPORTS

[ADMINISTRATION>POLICE>]
1H7, 2I1, 2I4-6, 4H21

POLICE MUNICIPALE

[ADMINISTRATION>POLICE>AGENT DE LA FORCE PUBLIQUE>]
1I1-2, 2W21, 3I1

POPULATION

[SOCIETE>]
1F1-5

POPULATION HOSPITALIERE

[SOCIETE>SANTE>HOPITAL>]
3Q13-14

POPULATION PENITENTIAIRE

[JUSTICE>CONDITION PENITENTIAIRE>]
2I13

POPULATION RURALE

[SOCIETE>POPULATION>]
5Q1-3

POPULATION SCOLAIRE

[EDUCATION>VIE SCOLAIRE>]
1R5, 10W2

PORNOGRAPHIE

[ADMINISTRATION>POLICE>POLICE DES MOEURS>]
1I7

POSTE

[COMMUNICATIONS>MESSAGERIE>]
1M5, 1M8-17, 3G3

PRESSE

[OPINION>VIE PUBLIQUE>]
1W7

PRESTATION FAMILIALE

[SOCIETE>PROTECTION SOCIALE>]
5Q15

PRISE D'EAU

[EQUIPEMENT>ENVIRONNEMENT>EAU>]
1O8-12, 3O5-6

PRISONNIER DE GUERRE

[EXTERIEUR>GUERRE>]
4H1, 4H3, 4H9-13, 4H26, 5Q5

PRIX

[ECONOMIE>ACTION ECONOMIQUE>]
4F1

PROBATION

[JUSTICE>JUSTICE PENALE>APPLICATION DES PEINES>]
2I13

PRODUCTION AGRICOLE

[AGRICULTURE>]
2W6-13, 2W15, 3F15, 3F18

PRODUCTION ELECTRIQUE

[ECONOMIE>INDUSTRIE>]
1O10

PRODUIT MARAICHER

[AGRICULTURE>PRODUCTION AGRICOLE>HORTICULTURE>]
6F4

PROPAGANDE

[OPINION>VIE PUBLIQUE>]
4H14

PROPRIETE PUBLIQUE

[ADMINISTRATION>FINANCES PUBLIQUES>]
1M1, 2M4, 2W29, 3W7, 5M1, 5M5-6, 5N1-3

PROTECTION CIVILE

[ADMINISTRATION>]
3H2, 5I2

PROTECTION DE LA NATURE

[EQUIPEMENT>ENVIRONNEMENT>]
2W39, 2W43

PROTECTION JUDICIAIRE DE LA JEUNESSE

[JUSTICE>JUSTICE CIVILE>]
2W36

PROTECTION MATERNELLE ET INFANTILE

[SOCIETE>SANTE>]
5Q11, 5Q14

PROTECTION SANITAIRE DU CHEPTEL

[AGRICULTURE>PRODUCTION AGRICOLE>]
3F1, 5I8

PROTECTION SOCIALE

[SOCIETE>]
1K16, 5Q15-16

PRUD'HOMME

[JUSTICE>ORGANISATION JUDICIAIRE>JUGE>]
1K20, 4W18

PUPILLE DE LA NATION

[EXTERIEUR>GUERRE>VICTIME DE GUERRE>]
4H4, 4H7, 4H27-28, 5Q4-5

RAPATRIE

[SOCIETE>POPULATION>]
2K7

RATIONNEMENT

[EXTERIEUR>GUERRE>RAVITAILLEMENT>]
6F1-7

RAVITAILLEMENT

[EXTERIEUR>GUERRE>]
2H1, 2H4-7, 4H5, 4H9, 4H26, 6F1-7

RECENSEMENT DE LA POPULATION

[SOCIETE>POPULATION>]
1F2-5, 2W3

RECETTE FISCALE

[ADMINISTRATION>FINANCES PUBLIQUES>COMPTABILITE PUBLIQUE>]
2G1

RECETTE NON FISCALE

[ADMINISTRATION>FINANCES PUBLIQUES>COMPTABILITE PUBLIQUE>]
1O8, 2D1, 2L4-5, 3Q6-7, 3Q9-12

RECHERCHE MINIERE

[ECONOMIE>INDUSTRIE>INDUSTRIE EXTRACTIVE>]
8W49

REFERENDUM

[OPINION>ELECTION>ELECTION POLITIQUE>]
4W3

REFUGIE

[SOCIETE>POPULATION>ETRANGER>]
2I10-12, E56-57

REFUGIE DE GUERRE

[EXTERIEUR>GUERRE>]
4H8

REGION

[ADMINISTRATION>ADMINISTRATION GENERALE>COLLECTIVITE LOCALE>]
4W8

RELATIONS DE TRAVAIL

[SOCIETE>TRAVAIL>]
7F3

REMENBREMENT RURAL

[AGRICULTURE>ECONOMIE RURALE>AMENAGEMENT RURAL>]
3F16

REMUNERATION

[SOCIETE>TRAVAIL>CONDITIONS DU TRAVAIL>]
2K6, 3L4-12, 5W1-12

REPRODUCTION ANIMALE

[AGRICULTURE>PRODUCTION AGRICOLE>ELEVAGE>]
2H10

REQUISITION DE LOGEMENT

[EQUIPEMENT>IMMOBILIER>]
2H1, 2H5, 4H19

RESEAU DE DISTRIBUTION

[EQUIPEMENT>URBANISME>]
1O8-13, 2O6, 2O8-11, 3N1, 8W39, 8W41, 8W45-47, 11W10

RESEAU FERROVIAIRE

[EQUIPEMENT>VOIE DE COMMUNICATION>]
4H21

RESEAU ROUTIER

[EQUIPEMENT>VOIE DE COMMUNICATION>]
1O1-5, 1O18-27, 4H14, 7F4-5, 8W1-12, 8W14-17, 11W7, T2

RESISTANCE

[EXTERIEUR>GUERRE>OCCUPATION ETRANGERE<]
4H21, 4H24

RESTAURATION IMMOBILIERE

[EQUIPEMENT>URBANISME>OPERATION D'URBANISME<]
5I2, 11W13

RESTAURATION SCOLAIRE

[EDUCATION>VIE SCOLAIRE>OEUVRES SCOLAIRES<]
7W7-8, 10W3-5, 12W41-45

REUNION PUBLIQUE

[OPINION>VIE PUBLIQUE<]
1I4, 2I2

ROUTE DEPARTEMENTALE

[EQUIPEMENT>VOIE DE COMMUNICATION>RESEAU ROUTIER<]
1O18, 1O26, 8W3, 8W16

ROUTE NATIONALE

[EQUIPEMENT>VOIE DE COMMUNICATION>RESEAU ROUTIER<]
1O18, 1O25, 8W4

SAGE FEMME

[SOCIETE>SANTE>PROFESSION MEDICALE<]
5Q11

SALLE DE SPECTACLES

[TEMPS LIBRE>CULTURE>EQUIPEMENT SOCIO CULTUREL<]
2R2

SANTE

[SOCIETE<]
2I8, 5I7, 5Q14

SAPEUR POMPIER

[ADMINISTRATION>PROTECTION CIVILE>SECOURS<]
2K19, 2W20, 3H2, 7W13

SECHERESSE

[AGRICULTURE>PRODUCTION AGRICOLE>CALAMITE AGRICOLE<]
3F18, 10W10

SECOURS

[ADMINISTRATION>PROTECTION CIVILE<]
2W20, 3H2, 7W13

SECURITE DU TRAVAIL

[SOCIETE>TRAVAIL<]
5Q6

SECURITE SOCIALE

[SOCIETE>PROTECTION SOCIALE<]
1K15, 2K10, 4W13

SEJOUR DES ETRANGERS

[ADMINISTRATION>POLICE>POLICE ADMINISTRATIVE<]
2I10-12, 2W26, E56-57

SERVICE DU TRAVAIL OBLIGATOIRE

[EXTERIEUR>GUERRE<]
4H17, 4H22

SERVICE NATIONAL

[EXTERIEUR>DEFENSE DU TERRITOIRE<]
1H1-5, 1H12, 2W5, 4H16, 5Q4

SIGNALISATION ROUTIERE

[COMMUNICATIONS>TRANSPORT>CIRCULATION ROUTIERE<]
8W1-2, 8W44

SINISTRE

[ADMINISTRATION>PROTECTION CIVILE>]
1W5, 2W17-19, 3F18, 3H2, 7W2

SOCIALISME

[OPINION>VIE POLITIQUE>MOUVEMENT POLITIQUE>]
2I9

SOCIETE D'INTERET COLLECTIF AGRICOLE

[AGRICULTURE>ECONOMIE RURALE>EXPLOITATION AGRICOLE>]
3F1

SOCIETE MUTUALISTE

[SOCIETE>PROTECTION SOCIALE>SECURITE SOCIALE>]
1K16, 4W17

SPORT

[TEMPS LIBRE>LOISIR>]
1I5, 2I7, 10W6

STAGIAIRE

[SOCIETE>EMPLOI>FORMATION PROFESSIONNELLE>]
5W19

SUCRE

[AGRICULTURE>PRODUCTION AGRICOLE>CULTURE INDUSTRIELLE>]
5Q13

SYNDICAT INTERCOMMUNAL

[ADMINISTRATION>ADMINISTRATION GENERALE>CIRCONSCRIPTION TERRITORIALE>]
2W44-46, 9W4, 10W8

SYNDICAT PROFESSIONNEL

[SOCIETE>TRAVAIL>RELATIONS DE TRAVAIL>]
7F3

TAXE D'HABITATION

[ADMINISTRATION>FISCALITE>IMPOTS LOCAUX>]
1G74-78, 1G82, 1G85, 3W5-6

TAXE FONCIERE

[ADMINISTRATION>FISCALITE>FISCALITE IMMOBILIERE>]
1G1-81, 1G85, 3W2-4, 3W6

TAXE PROFESSIONNELLE

[ADMINISTRATION>FISCALITE>FISCALITE PROFESSIONNELLE>]
1G83, 3W1

TELEPHONE

[COMMUNICATIONS>MESSAGERIE>TELECOMMUNICATIONS>]
2O3, 8W48, 12W46

TERRAIN DE CAMPING

[TEMPS LIBRE>TOURISME>EQUIPEMENT TOURISTIQUE>]
2W23, 3R1, 7W17

TERRE INCULTE

[AGRICULTURE>ECONOMIE RURALE>AMENAGEMENT RURAL>]
3F16

TOURISME

[TEMPS LIBRE>]
10W8, 10W10

TRAITEMENT DES EAUX USEES

[EQUIPEMENT>ENVIRONNEMENT>EAU>]
1O8, 1O14-16, 6W9-11, 8W18-36

TRANSPORT

[COMMUNICATIONS>]
1H7, 1K19, 2O1-2

TRANSPORT AERIEN

[COMMUNICATIONS>TRANSPORT>]
8W42

TRANSPORT DE CORPS

[ADMINISTRATION>POLICE>POLICE ADMINISTRATIVE>]
2W2

TRANSPORT EN COMMUN

[COMMUNICATIONS>TRANSPORT>]
8W43

TRANSPORT FERROVIAIRE

[COMMUNICATIONS>TRANSPORT>]
8W44

TRANSPORT SCOLAIRE

[EDUCATION>VIE SCOLAIRE>OEUVRES SCOLAIRES>]
1R9, 10W1

TRAVAIL

[SOCIETE>]
2W4, 4H15, 5Q1-3, 5W17, 7F1-7

URBANISME

[EQUIPEMENT>]
1N1, 1W50-51, 5I2, 11W1-8, 11W11-12, T1-9

VACCINATION

[SOCIETE>SANTE>ORGANISATION SANITAIRE>]
5I4-6

VEHICULE AUTOMOBILE

[COMMUNICATIONS>TRANSPORT>]
2H10, 2W26

VEUVE DE GUERRE

[EXTERIEUR>GUERRE>VICTIME DE GUERRE>]
4H4, 4H7, 4H27-28, 5Q4-5

VIANDE

[AGRICULTURE>PRODUCTION AGRICOLE>ELEVAGE>]
6F3, 6F5

VICTIME DE GUERRE

[EXTERIEUR>GUERRE>]
1M3, 4H2, 4H4, 4H7-8, 4H14, 4H27-28, 5Q4-5

VIE POLITIQUE

[OPINION>]
C1

VIE RELIGIEUSE

[OPINION>]
1P1-2, 5P3

VILLAGE FLEURI

[EQUIPEMENT>URBANISME>FLEURISSEMENT>]
10W9

VIN

[AGRICULTURE>PRODUCTION AGRICOLE>BOISSON ALCOOLISEE>]
1N1, 2H7, 2W6-14, 3F4-13, 4H5, 6F3

VITICULTURE

[AGRICULTURE>PRODUCTION AGRICOLE>]
1N1, 2W6-14, 3F4-13, 4H5, 7F3, 10W8

VOIE COMMUNALE

[EQUIPEMENT>VOIE DE COMMUNICATION>RESEAU ROUTIER>]
1M8-18, 1O1-7, 1O18-24, 1O27, 2L4, 2O4, 4H14, 5M2, 8W1, 8W10-11, 8W13

VOIE DE COMMUNICATION

[EQUIPEMENT>]
101-5

VOIE FERREE D'INTERET LOCAL

[EQUIPEMENT>VOIE DE COMMUNICATION>RESEAU FERROVIAIRE>]
4H21

ZONE D'AMENAGEMENT

[EQUIPEMENT>URBANISME>AMENAGEMENT FONCIER>]
11W9

ZONE INDUSTRIELLE

[ECONOMIE>ACTION ECONOMIQUE>AMENAGEMENT DU TERRITOIRE>]
11W8, T16-21

CACHETS DE LA MAIRIE DE BESSAN (XIX^E – XX^E SIECLE)



An III (1795)



An VIII (1800)



1816



1838



1855



1867



1928



1944



1968



Certificat de présence au corps de Jean Tournès, natif de Bessan, à la 5^e compagnie du 5^e bataillon de volontaires nationaux de l'Hérault (armée des Pyrénées orientales), an III (1795)

1 H 8

Ordre de Réquisition	Requirierung zwecks nächtlicher Bewachung der Bahnlinien und anderer Installationen.
Le Maire de la Ville de Bessan. Chevalier de la Légion d'Honneur. Vu la loi du 11 juillet 1938 et les décrets des 28 novembre 1938 et 1 ^{er} septembre 1939,	Name des Requirierten : _____ Vorname : _____ Beruf : _____ Wohnung : _____ Nr. der Identitätskarte : _____ Ausstellendes Amt : _____ Ort des Wacheinsatzes und Ort der Rückkehr zur Wohnung : _____
Requiert M. _____ Rue _____ d'avoir à garder la ligne de chemins de fer du _____ 1944, à _____ heures, au _____ 1944, à _____ heures. Il devra se présenter	Datum vom _____, um _____ Uhr der Wache bis _____, um _____ Uhr
Le Maire : Louis GLEIZES.	Vorliegender Requirierungsbefehl dient gleichzeitig als Ausweis und ermächtigt den Inhaber zwischen 23 Uhr abends und 5 Uhr morgens zu zirkulieren.
Apporter carte d'identité et ordre de réquisition.	_____, den Der Bürgermeister,
Je soussigné, _____ demeurant à Bessan, rue _____ déclare avoir reçu l'ordre de garder la ligne de chemin de fer du _____ au _____	
Bessan, le _____ 1944.	

Ordre de réquisition pour la garde des voies ferrées, 1944 (4 H 21)

Dienststelle Feldp.Nr. 32464 A O.U., den 19.6.1944.

B e s c h e i n i g u n g .

Der Arbeiter M a u r e l Henri wird von der Einheit für die Reparaturarbeiten an Holzgas-Lkws. dringend benötigt. Es wird gebeten, von einer anderweitigen Verwendung des Genannten abzusehen.



Ganski
Hauptmann u. Abt. Kommandeur.

C e r t i f i c a t .

L'unité a un Besoin pressant du travailleur M. M a u r e l Henri pour les travaux de réparation aux voitures gazogènes. On prie instamment de libérer le dit travailleur d'une autre affectation.

Ganski
Hauptmann u. Abt. Kommandeur

Ordres de réquisition allemands, 1944 (4 H 22)

signé le 12/6/44

Deutsche Werbestelle

Béziers, den 8 Juin 1944
Place de la Victoire

Mairie de
BESSAN

Les 100 hommes ont été fournis le 10 juin 1944 sans restriction. Personne n'étant venu les chercher de Montpellier. La Kommandatur de Bessan les a puisés elle.

Monsieur le Maire,

Nous vous confirmons notre appel téléphonique par lequel nous vous avons passé l'ordre suivant de la part de la Feldkommandatur à Montpellier :

à fournir pour la troupe d'occupation pour samedi le 10 Juin 1944 à 7 heures du matin devant la Mairie de votre Commune : 100 hommes pour des travaux de terrassement si possible avec outils .
Cet ordre est à exécuter sans restriction.

Le Directeur de l'Office de Placement Allemand Béziers

S. G. Ganski

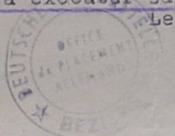

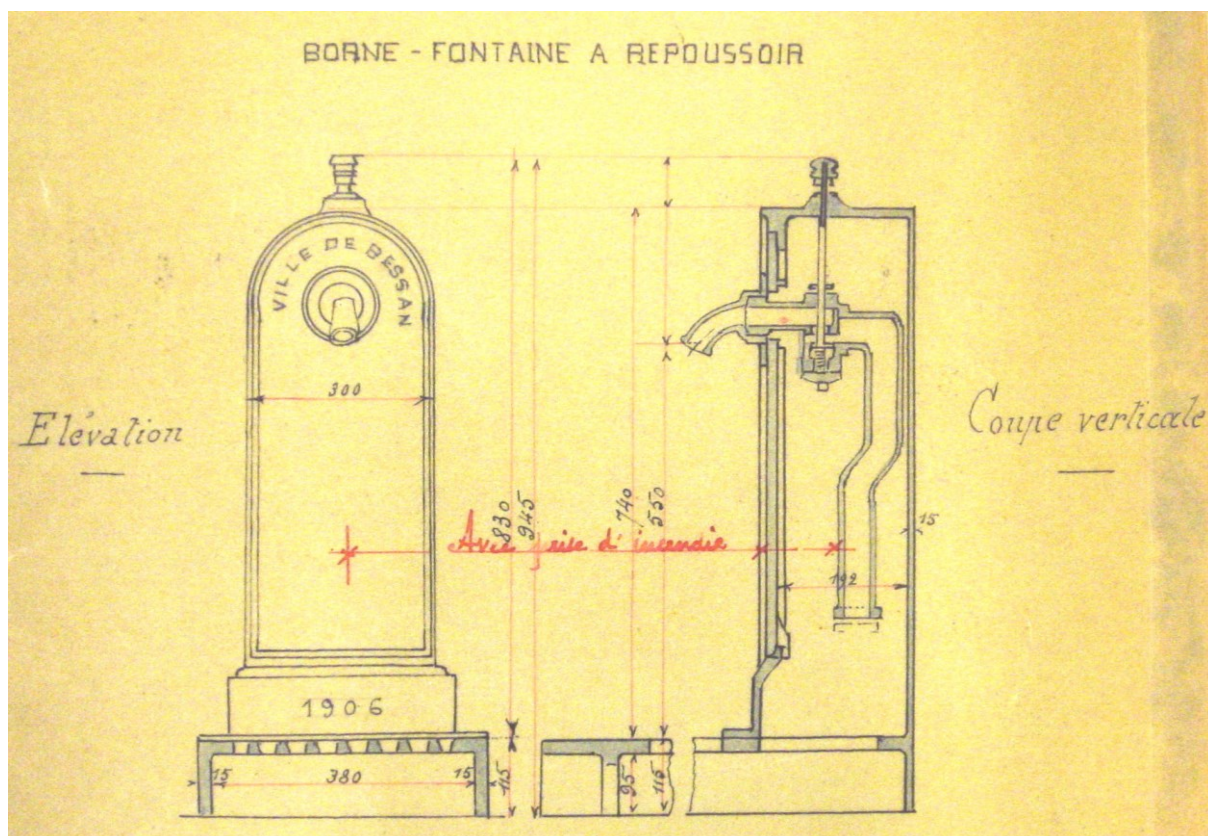

Borne-fontaine installée
lors des travaux d'adduction d'eau potable, 1905 (109)

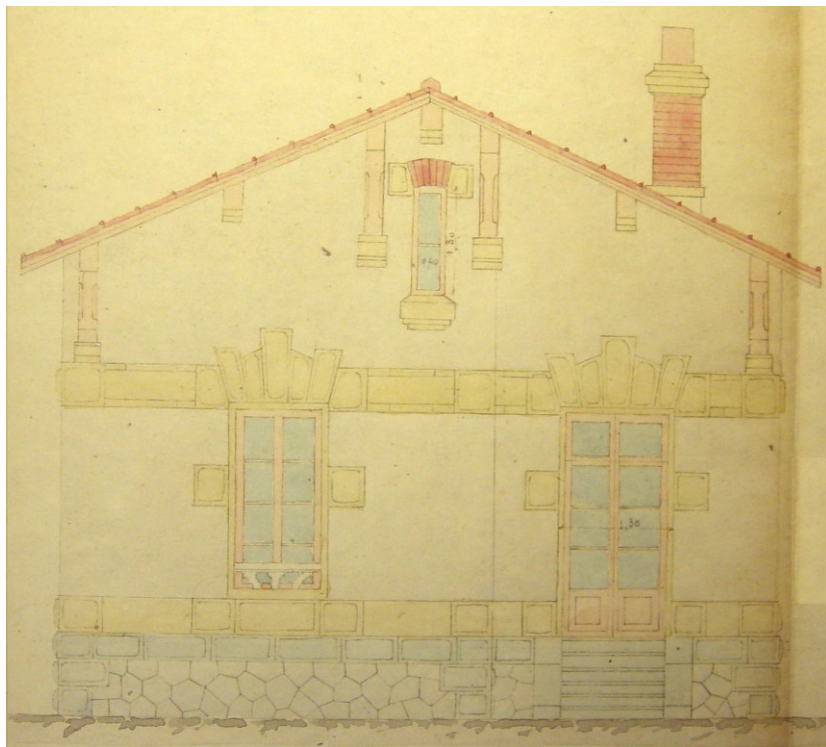

Plans du logement du mécanicien, 1905 (1 O 9)

