

**ARCHIVES DE LA COMMUNE DE VALRAS-PLAGE :
RÉPERTOIRE NUMÉRIQUE DÉTAILLÉ
(1930-2022)**

MISSION ARCHIVES CDG 34

PARC D'ACTIVITÉS D'ALCO
254 RUE MICHEL TEULE – 34184 MONTPELLIER CEDEX 4

☎ 04 67 67 37 50 / Fax 04 67 52 43 82

Site internet : <http://www.cdg34.fr> / courriel : missionarchives@cdg34.fr

ARCHIVES DE LA COMMUNE DE VALRAS-PLAGE :
RÉPERTOIRE NUMÉRIQUE DÉTAILLÉ
(1930-2022)

Par

Émilie Brun, Damien Stibling et Solenn Guillet,
Assistants territoriaux de conservation du patrimoine
[2023]

*Réalisé conformément à la réglementation et aux recommandations
des Archives départementales de l'Hérault*

SOMMAIRE

PAGE

SOMMAIRE	1
INTRODUCTION	3
PRESENTATION DU FONDS	5
PLAN DE CLASSEMENT	11
SERIES MODERNES (ARCHIVES DE 1790 A 1982).....	15
VERSEMENTS CONTEMPORAINS W (ARCHIVES POSTERIEURES A 1982)	67
INDEX	171
TABLE DES ABREVIATIONS.....	195
TABLE DES ILLUSTRATIONS	197
TABLE DES MATIERES.....	199

INTRODUCTION

Valras-Plage, commune héraultaise de 4 348 habitants (recensement de 2019) occupe un territoire d'environ 234 hectares s'étirant le long de la mer Méditerranée et traversé par l'embouchure de l'Orb. Appartenant au canton de Béziers I et à la communauté d'agglomération Béziers Méditerranée, la commune est à 11 km la cité biterroise.

Les premières mentions archivistiques de Valras remontent à la fin du IX^e siècle (*Valeriano* en 888 dans les Actes du Chapitre de la cathédrale Saint-Nazaire de Béziers, d'après le *Livre Noir* cité par Hamelin dans *Les noms de lieux du département de l'Hérault*). Il s'agit d'une donation à l'évêché de Saint-Nazaire de Béziers. Valras y apparaît comme un petit village niché autour de son église dédiée à saint Martin. Aux XI^e et XII^e siècles, il passe sous l'influence du prieuré Notre-Dame des Grâces de Sérignan, avant de disparaître en 1286, détruit lors de la croisade d'Aragon.

Dévolu aux habitants de Sérignan en 1406, le territoire de Valras reste une zone répulsive, pauvre et inhabitée pendant longtemps, soumise aux incursions des pirates, aux inondations de l'Orb et aux tempêtes maritimes. Seule une redoute dite de Valleras (carte de Cassini au XVIII^e siècle) est construite au XVII^e siècle pour surveiller la côte mais aussi le trafic des contrebandiers, tâche reprise par l'administration des douanes au XIX^e siècle.

Il faut toutefois attendre la seconde moitié du XIX^e siècle pour que naisse et se développe un nouveau village, en lien avec la nouvelle mode des bains de mer, attirant de nombreux Biterrois et Sérignanais. Routes et constructions nouvelles apparaissent alors, de même que les premiers hôtels. Une église et une école sont édifiées pour les premiers habitants, pêcheurs et commerçants notamment. L'arrivée du tramway accentue cet essor, dont témoigne la construction du casino à partir de 1907.

Valras ne devient commune à part entière qu'en 1931, après plusieurs demandes infructueuses. La nouvelle municipalité concentre alors son action sur la planification urbaine, l'adduction d'eau et l'assainissement. Pendant la Seconde Guerre mondiale, la ville souffre de l'occupation allemande. Aménagée en point de défense fortifié sur le littoral par l'occupant, elle est bombardée le 12 août 1944.

Après la guerre, Valras poursuit son développement. Une reconstruction rapide lui permet de répondre à l'essor du tourisme de masse. Dans les années 1960 et 1970, elle connaît une période de forte croissance marquée par une urbanisation intensive, la poursuite des travaux d'assainissement et la construction de ports de plaisance. Elle parvient ainsi à obtenir le label de station balnéaire en 1971. Depuis les années 1980, à l'étroit dans son territoire, Valras continue à s'équiper pour faire face à l'afflux des touristes tout en luttant contre les crues et l'érosion de la plage. Le tourisme reste aujourd'hui la fonction primordiale de la ville qui vit au gré des saisons. Les activités de la pêche, du commerce et de l'artisanat demeurent secondaires.

Afin d'approfondir l'histoire de la commune, il est conseillé de se reporter aux **orientations bibliographiques** succinctes suivantes :

MAURIN Yvette, *Valras-Plage d'hier à aujourd'hui*, éd. LU, Montpellier, 2000.

MOTTE Claude, *Paroisses et communes de France. Dictionnaire d'histoire administrative et démographique*, Hérault, CNRS, Paris, 1989.

PRESENTATION DU FONDS

I. Historique

Le fonds des archives communales de Valras-Plage s'est constitué à partir de la création de la commune en 1931. Il comprend l'ensemble des documents produits ou reçus par l'administration municipale de 1931 à nos jours mais aussi les fonds de syndicats intercommunaux ainsi que le fonds de la station locale de la Société centrale de sauvetage des naufragés.

De nombreuses lacunes, causées par les déménagements successifs et les éliminations non réglementaires, sont à relever, notamment pour les années 1931-1950 et les séries F et Q.

L'intervention de la Mission Archives CDG 34 en 2006-2007 est la première action scientifique menée sur ce fonds. Elle a consisté au classement, selon les normes en vigueur des archives modernes (couvrant la période 1931-1982) et contemporaines (postérieures à 1982). Face à l'accroissement conséquent des archives produites depuis la première intervention, la municipalité a décidé de refaire appel à la Mission Archives CDG 34 au début des années 2020.

II. Description

Le fonds des archives modernes de Valras-Plage, malgré les lacunes constatées (principalement les années 1931-1950), demeure suffisant conséquent pour donner lieu à une étude historique de la commune depuis sa création. Mais il paraît opportun de consulter le fonds des archives communales de Sérignan pour compléter l'étude de la ville avant son érection en commune en 1931 et comprendre sa genèse.

Le présent instrument de recherche s'organise selon les prescriptions du cadre de classement des archives communales de 1926, de l'instruction du 5 janvier 2004 pour le traitement et la conservation des archives relatives aux élections politiques postérieures à 1945, de l'instruction du 28 août 2009 pour le tri et la conservation des archives produites par les services communs à l'ensemble des collectivités territoriales et structures intercommunales et de celle du 22 septembre 2014 relatives à leurs domaines d'activité spécifiques.

Il est ordonné en deux ensembles : les séries modernes (**D à T**) regroupant les archives produites entre la Révolution et la Décentralisation (1790 à 1982) et les archives contemporaines (**W**) postérieures à 1982.

Séries modernes (archives de 1790 à 1982)

La série *D. Administration générale de la commune* réunit les délibérations du conseil municipal et les principales décisions intéressant l'autorité municipale. On notera en **3D5** de nombreuses photographies de la commune dans les années 1960-1970.

La série *E. État civil* regroupe les documents classiques de l'état civil (registres de naissances, mariages et décès, répertoires et tables décennales) également accessibles sur le site internet des Archives départementales de l'Hérault : <http://pierresvives.herault.fr/>.

La série *F. Population, économie, statistique* permet normalement une étude de la population à travers les recensements et les activités professionnelles exercées. Elle reste ici très lacunaire quant aux recensements mais témoigne d'une industrie (sous-série *2F. Commerce et industrie*) et d'une activité tournée vers la pêche (sous-série *3F. Agriculture*).

La série *G. Contributions, administrations financières* rassemble les documents fiscaux relatifs aux impositions (cadastre, contribution...) et permet d'étudier la propriété foncière à partir de 1931, date de création de la commune.

La série *H. Affaires militaires* offre la possibilité de suivre la conscription des Valrassiens (sous-série *1H. Recrutement*). La sous-série *3H. Garde nationale et sapeurs-pompiers* est assez fournie pour étudier le corps des sapeurs-pompiers. Quant à la sous-série *4 H. Mesures d'exception et faits de guerre*, elle permet d'aborder l'après-guerre et l'accueil des rapatriés d'Algérie.

La série *I. Police, hygiène publique, justice* illustre les pouvoirs de police du maire sous tous leurs aspects (police générale et administrative, contrôle des bâtiments et des activités...). La sous-série *1I. Police locale* témoigne plus particulièrement des nombreuses catastrophes naturelles qui ont touché la commune et la sous-série *5I. Hygiène publique et salubrité* dévoile les problèmes environnementaux.

La série *K. Élections et personnel* rassemble les archives concernant l'organisation des élections tant politiques que socioprofessionnelles ainsi que les archives du personnel municipal. La sous-série *1K. Elections* permet ainsi d'étudier l'orientation politique de la commune.

La série *L. Finances de la commune* réunit la comptabilité communale (budgets, comptes, livres comptables...) et toutes les ressources et dépenses de la commune.

La série *M. Édifices communaux, monuments et établissements publics* est capitale au sein des archives communales puisqu'elle offre un tableau exhaustif des bâtiments communaux (mairie, cimetière, écoles...) construits ou réaménagés depuis la création de la commune en 1931. Ces équipements reflètent notamment la vocation touristique et balnéaire de la commune.

La série *N. Biens communaux, terres, bois, eaux* complète la série M en réunissant les archives concernant les biens communaux.

La série *O. Travaux publics, voirie, moyens de transport, régime des eaux* permet d'aborder l'étude des travaux communaux concernant la voirie communale, le réseau d'assainissement et des eaux, le réseau électrique, l'éclairage public et l'aménagement des cours d'eau qui traversent la commune. Cette série est extrêmement fournie et importante. Elle permet d'appréhender le développement de la commune à partir des années 1950. La sous-série *3O. Navigation et régime des eaux* illustre plus particulièrement la vocation balnéaire de la commune à travers la construction des ports de plaisance ainsi que la protection et l'entretien des plages.

La série *Q. Assistance et prévoyance* reflète en principe l'œuvre sociale de la municipalité et l'action sociale du bureau de bienfaisance. Très lacunaire ici, seule l'application des lois d'assistance et de prévoyance (sous-série 5 Q) est représentée (pour les années 1940-1950).

La série *R. Instruction publique, sciences, lettres et arts*, bien fournie, permet d'aborder l'histoire de l'instruction publique à l'échelle communale (sous-série *1R*). Mais elle offre aussi par le biais de la sous-série *3R. Sport et tourisme* un panorama des activités principales de la commune tournées vers le tourisme, le sport et les loisirs.

La série *S. Pièces ne rentrant pas dans les autres séries*, rassemble les archives de la station locale de la Société centrale de sauvetage des naufragés devenue en 1968 la Société nationale de sauvetage en mer, qui ne trouvaient pas leur place dans le cadre de classement réglementaire.

La série *T. Urbanisme*, non prévue réglementairement dans le cadre de classement des archives communales de 1926, très fournie ici, permet une approche de l'importante extension de la commune pendant les Trente Glorieuses. Elle regroupe l'ensemble des permis de construire depuis l'après-guerre et nous renseigne sur la planification urbaine et les principales opérations d'aménagements (notamment les constructions de lotissements).

Séries contemporaines (archives postérieures à 1982)

Face à l'accroissement de la production des services, les séries modernes ont été définitivement closes au 31 décembre 1982. Les archives contemporaines utilisent désormais le classement continu en W, institué par la circulaire AD 83-1 du 8 mars 1983.

Organisées en versement, les archives sont traitées par grands domaines d'action administrative comme par exemple l'administration communale (secrétariat général et conseil municipal), l'état civil et les élections, les finances communales, les bâtiments et biens communaux, la voirie et les réseaux divers, l'urbanisme, l'action sociale.

Ainsi, dans les versements 1W et 14W, « administration communale », sont classés les registres de délibérations du conseil municipal et les registres des arrêtés du Maire. Les versements 4W et 17W, « finances communales », réunissent les budgets et les comptes de la commune. Les versements 5W et 18W, « biens communaux », comprennent les dossiers de travaux effectués sur les différents bâtiments communaux.

Si les différents syndicats (SITOM, SIVSCL...) ne sont pas des services de la mairie, ils sont administrés par les services municipaux. Leurs archives, qui sont des archives publiques, sont par conséquent gérées et conservées par la commune (versements 10-12W).

L'instrument de recherche est complété par deux bordereaux de versement annexes correspondant aux archives éliminables à terme (*3WE et 4WE*). Il s'agit d'archives qui devront être éliminées au terme de leur durée réglementaire de conservation. Ces versements ne doivent pas être négligés lors des recherches de documents.

III. Métrage et communicabilité

Lors de la première intervention entre 2006 et 2007, le **fonds moderne** mesurait environ 40 mètres linéaires (ml). Il a donné lieu à des éliminations de formulaires vierges, de doublons et de documents réglementairement éliminables et occupait, après conditionnement, **30 ml**.

Le **fonds contemporain** diagnostiqué en 2006 mesurait 132 ml. Après l'élimination réglementaire des documents, il occupait 52,15 ml dont 42 ml d'archives définitives. Après la mise à jour de 2022-2023, ce sont 51,30 ml d'archives définitives supplémentaires s'ajoutent. Le fonds contemporain définitif de la commune de Valras représente aujourd'hui **93,30 ml**.

La communicabilité des fonds, en tant qu'archives publiques, est soumise aux textes en vigueur. La loi n°2008-696 du 15 juillet 2008 a introduit le principe de la libre communicabilité des archives. Cependant, certains documents qui comportent des intérêts ou des secrets protégés ne deviennent communicables que passés certains délais qui s'échelonnent entre 25 et 120 ans selon la nature de ces intérêts. La date de communicabilité est alors indiquée sous l'article. Bien que le principe d'ouverture inspiré par la loi ait été le plus souvent appliqué, il peut arriver qu'un ou plusieurs documents rendent un dossier incommunicable. La communication peut dans ce cas être permise après occultation du ou des documents en cause. A l'inverse, il peut arriver que la consultation d'un document librement communicable nécessite de cacher certains éléments confidentiels, comme par exemple ceux relatifs à la vie privée. Il revient donc aux agents de la collectivité d'appliquer ces restrictions avec discernement.

Par ailleurs, l'état de conservation de certains documents peut justifier leur incommunicabilité dans l'attente d'une restauration.

PLAN DE CLASSEMENT

Séries modernes (archives de 1790 à 1982)

D. ADMINISTRATION GENERALE DE LA COMMUNE

1 D. Conseil municipal	1D1-11
2 D. Actes de l'administration municipale	2D1-3
3 D. Administration de la commune	3D1-11
4 D. Contentieux.....	4D1

E. ÉTAT CIVIL.....E1-8

F. POPULATION, ECONOMIE SOCIALE, STATISTIQUE

1 F. Population	1F1
2 F. Commerce et industrie	2F1-2
3 F. Agriculture.....	3F1-4
4 F. Subsistances	4F1
7 F. Travail.....	7F1

G. CONTRIBUTIONS, ADMINISTRATIONS FINANCIERES

1 G. Impôts directs	1G1-92
3 G. Rapports de la commune avec des administrations au point de vue financier	3G1

H. AFFAIRES MILITAIRES

1 H. Recrutement	1H1
2 H. Administration militaire	2H1-2
3 H. Garde nationale et sapeurs-pompiers	3H1-3
4 H. Mesures d'exceptions et faits de guerre	4H1-2

I. POLICE, HYGIENE PUBLIQUE, JUSTICE

1 I. Police locale	1I1-8
2 I. Police générale.....	2I1

5 I.	Hygiène publique et salubrité.....	2I1-7
K. ÉLECTIONS ET PERSONNEL		
1 K.	Élections.....	1K1-17
2 K.	Personnel municipal.....	2K1-8
3 K.	Protocole et distinctions honorifiques.....	3K1
L. FINANCES DE LA COMMUNE		
1 L.	Comptabilité.....	1L1-11
2 L.	Revenus de la commune.....	2L1
3 L.	Charges de la commune.....	3L1-6
M. ÉDIFICES COMMUNAUX, MONUMENTS ET ETABLISSEMENTS PUBLICS		
1 M.	Édifices publics.....	1M1-9
2 M.	Édifices du culte et cimetière.....	2M1-2
4 M.	Édifices à usage d'établissements d'enseignement, de science et d'art....	4M1-7
5 M.	Autres édifices.....	5M1-9
N. BIENS COMMUNAUX, TERRES, BOIS, EAUX		
1 N.	Biens communaux.....	1N1-3
O. TRAVAUX PUBLICS, VOIRIE, MOYENS DE TRANSPORTS, REGIME DES EAUX		
1 O.	Travaux publics et voirie.....	1O1-36
2 O.	Moyens de transport et travaux divers.....	2O1-5
3 O.	Navigation et régime des eaux.....	3O1-20
Q. ASSISTANCE ET PREVOYANCE		
5 Q.	Application des lois d'assistance et de prévoyance.....	5Q1-2
R. INSTRUCTION PUBLIQUE, SCIENCES, LETTRES ET ARTS		
1 R.	Instruction publique.....	1R1-6
3 R.	Sport et tourisme.....	2R1-10
S.	PIECES NE RENTRANT PAS DANS LES AUTRES SERIES	S1-3
T.	URBANISME.....	T1-116

Versements contemporains (archives postérieures à 1982)

1 W. ADMINISTRATION COMMUNALE.....	1W1-88
2 W. ADMINISTRATION GENERALE	2W1-37
3 W. PERSONNEL COMMUNAL	3W1-97
4 W. FINANCES COMMUNALES.....	4W1-37
5 W. BIENS COMMUNAUX.....	5W1-40
6 W. TRAVAUX PUBLICS, VOIRIE ET RESEAUX DIVERS	6W1-71
7 W. URBANISME.....	7W1-37
8 W. PERMIS DE CONSTRUIRE	8W1-43
9 W. ENSEIGNEMENT, SPORT ET LOISIRS.....	9W1-5
10 W. SYNDICAT INTERCOMMUNAL DE TRAITEMENT DES ORDURES MENAGERES	10W1-21
11 W. SYNDICAT INTERCOMMUNAL DE LA BASSE VALLEE DE L'ORB.....	11W1-8
12 W. SYNDICAT INTERCOMMUNAL A VOCATION SPORTIVE, CULTURELLE ET DE LOISIRS	12W1-5
13 W. ASSOCIATION GIMNAST	13W1-8
14 W. ADMINISTRATION COMMUNALE.....	14W1-115
15 W. ADMINISTRATION GENERALE	15W1-22
16 W. PERSONNEL COMMUNAL	16W1-207
17 W. FINANCES COMMUNALES.....	17W1-48
18 W. BIENS COMMUNAUX.....	18W1-53
19 W. TRAVAUX PUBLICS, VOIRIE ET RESEAUX DIVERS	19W1-90
20 W. URBANISME.....	20W1-14
21 W. ENSEIGNEMENT, SPORT, LOISIRS ET CULTURE.....	21W1-9

SÉRIES MODERNES

Série D - Administration générale de la commune

Sous-Série 1D - Conseil Municipal

1D1	Registre des délibérations du conseil municipal (18 février 1931 -7 décembre 1936).	1931-1936
1D2	Registre des délibérations du conseil municipal (11 janvier 1937 - 6 juin 1946).	1937-1946
1D3	Registre des délibérations du conseil municipal (6 juin 1946 - 19 décembre 1949).	1946-1949
1D4	Registre des délibérations du conseil municipal (19 décembre 1949 - 4 novembre 1960).	1949-1960
1D5	Registre des délibérations du conseil municipal (4 novembre 1960 - 31 juillet 1970).	1960-1970
1D6	Registre des délibérations du conseil municipal (31 juillet 1970 - 5 janvier 1979).	1970-1979
1D7	Registre des délibérations du conseil municipal (15 janvier 1979 - 27 février 1985).	1979-1985
1D8	Registre des procès-verbaux des séances du conseil municipal (19 mars 1959 - 10 septembre 1968).	1959-1968
1D9	Registre des procès-verbaux des séances du conseil municipal (5 novembre 1968 - 21 octobre 1982).	1968-1982
1D10	Registre des procès-verbaux des séances des commissions municipales, notamment de la commission des travaux.	1961-1985

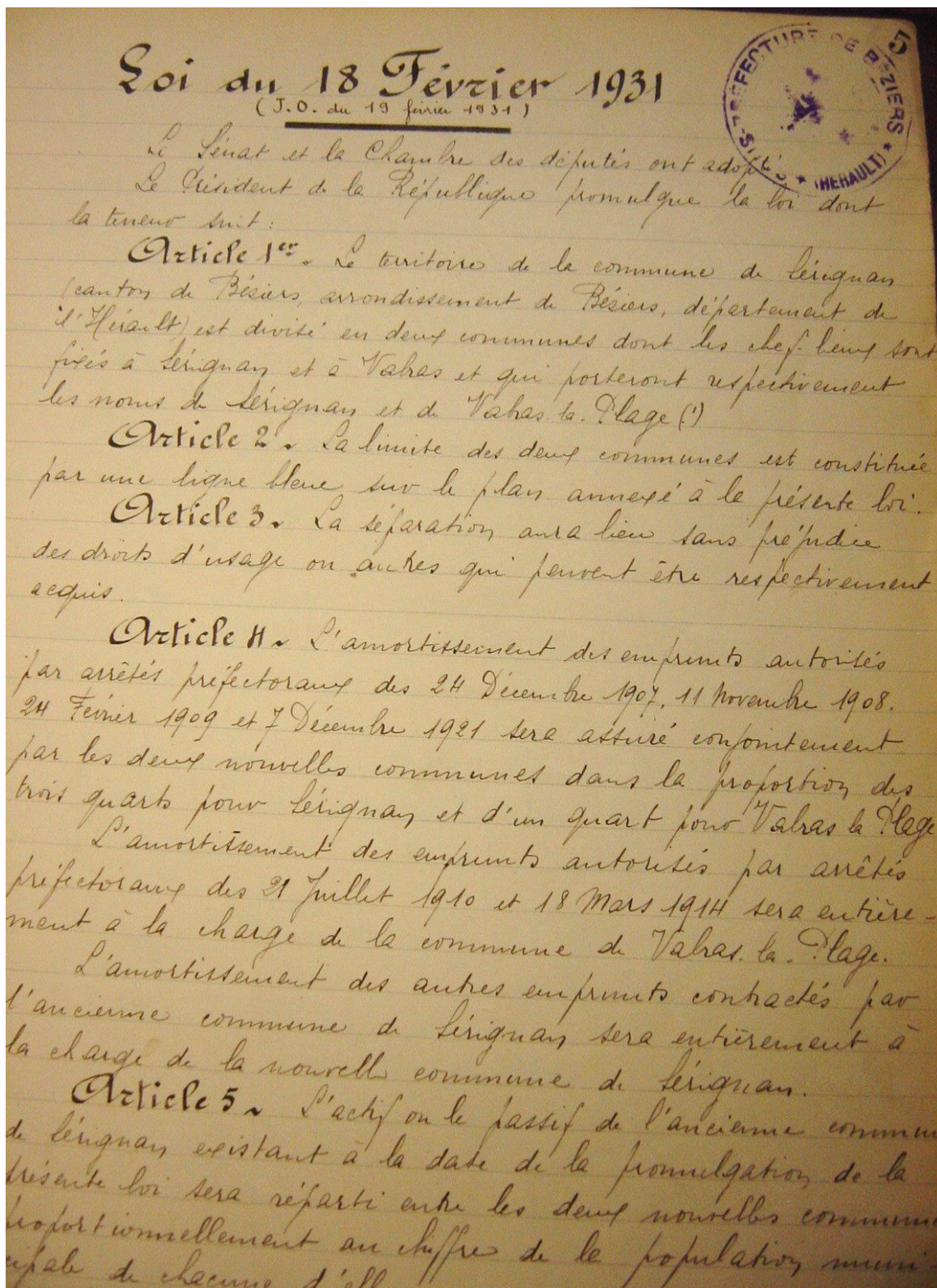

Introduction au premier registre des délibérations du conseil municipal (1931-1936)
 Loi du 18 février 1931 portant création de la commune de Valras-Plage
 (cote 1D1)

1D11	Registre des comptes rendus des réunions du bureau municipal (6 avril 1971 - 24 mars 1978).	1971-1978
------	---	-----------

Sous-Série 2D - Actes de l'administration municipale

2D1	Registre des arrêtés du maire (21 juillet 1931 - 30 novembre 1956).	1931-1956
-----	---	-----------

2D2	Registre des arrêtés du maire (30 novembre 1956 - 24 mai 1983).	1956-1983
-----	---	-----------

2D3	Relations avec les syndicats : correspondance.	1963-1968
-----	--	-----------

Sous-Série 3D - Administration de la commune

3D1	Courrier du maire : dossiers de particuliers (lettres A-H), contenant notamment un dossier avec photographies sur les « baraquettes », constructions saisonnières irrégulières, et leur destruction.	1959-1979
-----	--	-----------

3D2	Courrier du maire : dossiers de particuliers (lettres I-V).	1960-1980
-----	---	-----------

3D3	Courrier du maire : réclamations, plaintes, pétitions.	1960-1987
-----	--	-----------

3D4	Classement de la commune en station balnéaire et touristique : dossiers techniques des services hygiéniques, plans, correspondance.	1946-1971
-----	---	-----------

3D5	Information municipale et activités de promotion de l'image - de la commune. - Élaboration du bulletin municipal de 1971 : bulletin, épreuves dactylographiées, photographies. Publicité de la commune, pose de plans et de panneaux publicitaires et informatifs : conventions d'affichage, correspondance.	1961-1971
-----	--	-----------

3D6	Création et fonctionnement de l'Association syndicale autorisée pour l'assainissement du tènement des Cosses : dossier du projet de constitution soumis à l'enquête, arrêtés préfectoraux d'autorisation (1959) et de dissolution (1978), registre des délibérations (1964-1971), registre d'enquête et de réclamation, listes des propriétaires, correspondance.	1958-1978
-----	---	-----------



**Ancien casino de Valras-Plage
Carte postale (cote 3 D 3)**



**Poste de secours de la plage
Photographie [années 1960]
(cote 3 D 5)**



**Vue de Valras-Plage depuis la mer
Photographie [années 1960]
(cote 3 D 5)**

3D7	Gestion financière de l'Association syndicale autorisée pour l'assainissement du tènement des Cosses : budgets et comptes (1966-1977), rôles des contributeurs (1969-1976), registre de contrôle des dépenses, correspondance.	1960-1977
3D8	Syndicat intercommunal pour le traitement des ordures ménagères de Sérignan-Sauvian-Valras-plage : registre des délibérations (10 mai 1966 - 25 janvier 1977).	1966-1977
3D9	Syndicat intercommunal pour le traitement des ordures ménagères de Sérignan-Sauvian-Valras-plage : budgets et comptes.	1966-1981
3D10	Groupement intercommunal du Grand-Béziers : comptes rendus des séances de travail des élus municipaux, correspondance.	1968-1980
3D11	Inventaire et estimation des bâtiments, du matériel et du mobilier communaux : listes.	1950-1955

Sous-Série 4D - Contentieux

4D1	Dossiers de contentieux : rapports d'experts, ordonnances de référés, plans, photographies, correspondance.	1952-1968
-----	---	-----------

Communicable en 2044

Série E - État civil

E1	Registre des actes de naissance, mariage et décès.	1930-1939
----	--	-----------

E2	Registre des actes de naissance, mariage et décès.	1940-1952
----	--	-----------

Communicable en 2028

E3	Registre des actes de naissance, mariage et décès.	1953-1962
----	--	-----------

Communicable en 2038

E4	Registre des actes de naissance, mariage et décès. <i>Communicable en 2044</i>	1963-1968
E5	Registre des actes de naissance, mariage et décès. <i>Communicable en 2049</i>	1969-1973
E6	Registre des actes de naissance, mariage et décès. <i>Communicable en 2054</i>	1974-1978
E7	Registre des actes de naissance, mariage et décès. <i>Communicable en 2059</i>	1979-1983
E8	Mentions de divorce et d'adoption : copies de jugements. <i>Communicable en 2058</i>	1945-1982

Série F - Population, Economie sociale, Statistique

Sous-Série 1F - Population

1F1	Recensement et dénombrement de la population : arrêtés de nomination des agents recenseurs, tableaux récapitulatifs, listes nominatives. <i>Communicable en 2058</i>	1954-1982
-----	---	-----------

Sous-Série 2F - Commerce et Industrie

2F1	Société méditerranéenne de conserverie française. - Implantation et fonctionnement : arrêtés d'autorisation, contrat de vente des terrains, plans des parcelles et de l'usine, contrats commerciaux avec les patrons des bateaux de pêche, correspondance (1963-1965). Surveillance sanitaire et fermeture de l'usine : correspondance.	1963-1974
-----	---	-----------

2F2	Marlin Marine, société de gérance libre du chantier naval installé dans l'ancienne conserverie de poissons : documentation, correspondance.	1973-1975
-----	---	-----------

Sous-Série 3F - Agriculture

3F1	Viticulture. - Plantation et arrachage de vignes : registre des déclarations individuelles.	1938-1974
-----	---	-----------

3F2	Viticulture. - Récolte du vin : registre des déclarations individuelles.	1968
-----	--	------

3F3	Associations de promotion des produits agricoles : comptes rendus des assemblées, correspondance.	1964-1976
-----	---	-----------

3F4	Destruction de filets de pêche par la tempête : correspondance.	1974
-----	---	------

Sous-Série 4F - Subsistances

4F1	Location, aménagement et extension des emplacements des foires et marchés : procès-verbaux d'adjudication des fermes, plans, correspondance.	1955-1978
-----	--	-----------

Sous-Série 7F - Travail

7F1	Syndicat CGT du bâtiment de Valras : statuts de 1947, correspondance.	1947-1958
-----	---	-----------

Série G - Contributions, Administrations financières

Sous-Série 1G - Impôts directs

Cadastre

1G1	États de sections des propriétés foncières (section F dite de Valras et section C dite des Orpellières).	[1932]
-----	--	--------

1G2	Matrice cadastrale des propriétés non bâties (Sociétés, A - Ig), comprenant une table alphabétique des propriétaires.	1932-1934
1G3	Matrice cadastrale des propriétés non bâties (Ig - V).	1932-1934
1G4	Matrice cadastrale des propriétés bâties, comprenant un tableau rectificatif et une table des propriétaires.	1932-1934
1G5	États de section des propriétés non bâties.	1935-1981
1G6	Matrice cadastrale des propriétés bâties et des propriétés non bâties (Sociétés, A - Au), comprenant une table des comptes.	1935-1973
1G7	Matrice cadastrale des propriétés bâties et non bâties (Av - Br).	1935-1973
1G8	Matrice cadastrale des propriétés bâties et non bâties (Bu - C).	1935-1973
1G9	Matrice cadastrale des propriétés bâties et non bâties (D - F).	1935-1973
1G10	Matrice cadastrale des propriétés bâties et non bâties (G - K).	1935-1973
1G11	Matrice cadastrale des propriétés bâties et non bâties (L - Ma).	1935-1973
1G12	Matrice cadastrale des propriétés bâties et non bâties (Me - Pa).	1935-1973
1G13	Matrice cadastrale des propriétés bâties et non bâties (Pe - Rob).	1935-1973
1G14	Matrice cadastrale des propriétés bâties et non bâties (Roc - Si).	1935-1973
1G15	Matrice cadastrale des propriétés bâties et non bâties (So - Z).	1935-1973
1G16	Matrice cadastrale des propriétés bâties et non bâties (comptes annulés n° 1 à 329).	1935-1973

1G17	Matrice cadastrale des propriétés bâties et non bâties (comptes annulés n° 330 à 659).	1935-1973
1G18	Matrice cadastrale des propriétés bâties et non bâties (comptes annulés n° 660 à 959). [Feuillets manquants]	1935-1973
1G19	Matrice cadastrale des propriétés bâties et non bâties (comptes annulés n° 960 à 1298).	1935-1973
1G20	Matrice cadastrale des propriétés bâties et non bâties (comptes annulés n°1300 à 1799).	1935-1973
1G21	Matrice cadastrale des propriétés bâties et non bâties (comptes annulés n° 1800 à 2499).	1935-1973
1G22	Matrice cadastrale des propriétés bâties et non bâties (comptes annulés n° 2500 à 3199).	1960-1973
1G23	Matrice cadastrale des propriétés bâties et non bâties (comptes annulés n° 3204 à 5131).	1963-1973
1G24	Révision quinquennale des évaluations foncières des propriétés bâties : procès-verbal des opérations, état de classement.	1972
1G25	Matrice cadastrale des propriétés bâties et non bâties (+ - A).	1974-1979
1G26	Matrice cadastrale des propriétés bâties et non bâties (B).	1974-1979
1G27	Matrice cadastrale des propriétés bâties et non bâties (C).	1974-1979
1G28	Matrice cadastrale des propriétés bâties et non bâties (D - F).	1974-1979
1G29	Matrice cadastrale des propriétés bâties et non bâties (G - K).	1974-1979
1G30	Matrice cadastrale des propriétés bâties et non bâties (L - M 149).	1974-1979

1G31	Matrice cadastrale des propriétés bâties et non bâties (M 150 - O).	1974-1979
1G32	Matrice cadastrale des propriétés bâties et non bâties (P - Q).	1974-1979
1G33	Matrice cadastrale des propriétés bâties et non bâties (Ra - Ser).	1974-1979
1G34	Matrice cadastrale des propriétés bâties et non bâties (Serv - S fin).	1974-1979
1G35	Matrice cadastrale des propriétés bâties et non bâties (T - Z).	1974-1979
1G36	Matrice cadastrale des propriétés bâties et non bâties comprenant une table alphabétique des propriétaires.	1979
1G37	Matrice cadastrale des propriétés bâties et non bâties (comptes annulés, + - B).	1974-1977
1G38	Matrice cadastrale des propriétés bâties et non bâties (comptes annulés, C - D).	1974-1977
1G39	Matrice cadastrale des propriétés bâties et non bâties (comptes annulés, E - K).	1974-1977
1G40	Matrice cadastrale des propriétés bâties et non bâties (comptes annulés, L - O).	1974-1977
1G41	Matrice cadastrale des propriétés bâties et non bâties (comptes annulés, P - R).	1974-1977
1G42	Matrice cadastrale des propriétés bâties et non bâties (comptes annulés, S - Z).	1974-1977
1G43	Matrice cadastrale des propriétés bâties et non bâties (comptes annulés, sociétés - A - F).	1978
1G44	Matrice cadastrale des propriétés bâties et non bâties (comptes annulés, G - Z).	1978

1G45	Matrice cadastrale des propriétés bâties et non bâties (comptes annulés, + - C).	1979
1G46	Matrice cadastrale des propriétés bâties et non bâties (comptes annulés, D - O).	1979
1G47	Matrice cadastrale des propriétés bâties et non bâties (comptes annulés, P - Z).	1979
1G48	Matrice cadastrale des propriétés bâties et non bâties de 1980 (sociétés, copropriétés) comprenant une table des propriétaires et des tableaux récapitulatifs (1982-1985).	1980-1985
1G49	Matrice cadastrale des propriétés bâties et non bâties (A - BI).	1980
1G50	Matrice cadastrale des propriétés bâties et non bâties (Bo - Ch).	1980
1G51	Matrice cadastrale des propriétés bâties et non bâties (Ci - E).	1980
1G52	Matrice cadastrale des propriétés bâties et non bâties (F - H).	1980
1G53	Matrice cadastrale des propriétés bâties et non bâties (I - M).	1980
1G54	Matrice cadastrale des propriétés bâties et non bâties (N - Q).	1980
1G55	Matrice cadastrale des propriétés bâties et non bâties (R).	1980
1G56	Matrice cadastrale des propriétés bâties et non bâties (S - Z).	1980
 Contributions		
1G57	Perception des contributions directes et autres taxes : registre des demandes de dégrèvement.	1941-1955
1G58	Perception des contributions foncières et autres taxes : copies de la matrice générale (8 cahiers).	1962-1971

1G59	Perception des contributions foncières et autres taxes : états généraux d'imposition (5 cahiers), copies de la matrice générale (5 cahiers).	1972-1976
1G60	Perception des taxes foncières : copies de la matrice (3 registres).	1976
1G61	Perception des taxes foncières : copies de la matrice (3 registres).	1977
1G62	Perception des taxes foncières : copies de la matrice (3 registres).	1978
1G63	Perception des taxes foncières : copies de la matrice (3 registres).	1979
1G64	Perception des taxes foncières : copies de la matrice (3 registres).	1980
1G65	Perception des taxes foncières : copies de la matrice (4 registres).	1981
1G66	Perception des taxes foncières : copies de la matrice (4 registres).	1982
1G67	Perception des taxes mobilières et taxes d'habitation, des patentes et taxes professionnelles, des taxes municipales : copie de la matrice générale.	1965
1G68	Perception des taxes mobilières et taxes d'habitation, des patentes et taxes professionnelles, des taxes municipales : copie de la matrice générale.	1966
1G69	Perception des taxes mobilières et taxes d'habitation, des patentes et taxes professionnelles, des taxes municipales : copie de la matrice générale.	1967
1G70	Perception des taxes mobilières et taxes d'habitation, des patentes et taxes professionnelles, des taxes municipales : copie de la matrice générale.	1968
1G71	Perception des taxes mobilières et taxes d'habitation, des patentes et taxes professionnelles, des taxes municipales : copie de la matrice générale.	1969

1G72	Perception des taxes mobilières et taxes d'habitation, des patentes et taxes professionnelles, des taxes municipales : copie de la matrice générale.	1970
1G73	Perception des taxes mobilières et taxes d'habitation, des patentes et taxes professionnelles, des taxes municipales : copie de la matrice générale.	1971
1G74	Perception des taxes mobilières et taxes d'habitation, des patentes et taxes professionnelles, des taxes municipales : copie de la matrice générale.	1972
1G75	Perception des taxes mobilières et taxes d'habitation, des patentes et taxes professionnelles, des taxes municipales : copie de la matrice générale.	1973
1G76	Perception de la taxe d'habitation, des contributions des patentes, de la taxe sur la valeur locative des locaux professionnels et de la taxe pour frais de chambre de métiers : copie de la matrice générale.	1974
1G77	Perception de la taxe d'habitation, des contributions des patentes, de la taxe sur la valeur locative des locaux professionnels et de la taxe pour frais de chambre de métiers : copie de la matrice générale (2 volumes).	1975
1G78	Perception de la taxe d'habitation et de la taxe pour frais de chambre de métiers : copie de la matrice générale.	1976
1G79	Perception de la taxe d'habitation et des taxes additionnelles incorporées : copies de la matrice (2 cahiers).	1977
1G80	Perception de la taxe d'habitation et des taxes additionnelles incorporées : copies de la matrice (2 cahiers).	1978
1G81	Perception de la taxe d'habitation et des taxes additionnelles incorporées : copies de la matrice (2 cahiers).	1979
1G82	Perception de la taxe d'habitation et des taxes additionnelles incorporées : copies de la matrice (2 cahiers).	1980

1G83	Perception de la taxe d'habitation et des taxes additionnelles incorporées : copies de la matrice (3 cahiers).	1981
1G84	Perception de la taxe d'habitation et des taxes additionnelles incorporées : copies de la matrice (4 cahiers).	1982
1G85	Perception de la taxe d'habitation : rôles des contribuables (11 cahiers). [après 1977]	SD
1G86	Perception de la taxe professionnelle et de la taxe pour frais de chambre de métiers : copie de la matrice générale.	1976
1G87	Perception de la taxe professionnelle et de la taxe pour frais de chambre de métiers : copie de la matrice générale.	1977
1G88	Perception de la taxe professionnelle et de la taxe pour frais de chambre de métiers : copie de la matrice générale.	1978
1G89	Perception de la taxe professionnelle et de la taxe pour frais de chambre de métiers : copie de la matrice générale.	1979
1G90	Perception de la taxe professionnelle et de la taxe pour frais de chambre de métiers : copie de la matrice générale.	1980
1G91	Perception de la taxe professionnelle et de la taxe pour frais de chambre de métiers : copie de la matrice générale.	1981
1G92	Perception de la taxe professionnelle et de la taxe pour frais de chambre de métiers : copie de la matrice générale.	1982
 Sous-Série 3G - Rapport de la commune avec les administrations au point de vue financier		
3G1	Mise en place d'une station locale de radio libre « Radio Soleil 101 » : instructions, récépissé de déclaration, budget prévisionnel d'exploitation, documentation technique, correspondance.	1981-1982

Série H - Affaires militaires

Sous-Série 1H - Recrutement

1H1	Recensement des jeunes gens des classes 1931 à 1940 et des classes 1944 à 1982 : tableaux nominatifs. [Manquent les classes 1946 et 1962]	1932-1980
-----	--	-----------

Communicable en 2031

Sous-Série 2H - Administration militaire

2H1	Fonctionnement et activités du poste saisonnier de gendarmerie : délibérations du conseil municipal, correspondance.	1954-1968
-----	--	-----------

2H2	Associations d'anciens combattants : correspondance.	1961-1985
-----	--	-----------

Sous-Série 3H - Garde nationale et sapeurs-pompiers

3H1	Organisation du corps des sapeurs-pompiers. - Effectifs : fiches individuelles (1962-1975), listes nominatives, lettres de promotions et de nominations, correspondance. Équipement matériel et vestimentaire : cahiers d'inventaire (1946-1975), documentation technique, correspondance.	1946-1980
-----	---	-----------

Communicable en 2031

3H2	Gestion du corps des sapeurs-pompiers : registre des décisions et des délibérations du conseil d'administration.	1961-1963
-----	--	-----------

3H3	Activités du corps des sapeurs-pompiers : rapports des interventions, correspondance.	1961-1979
-----	---	-----------

Sous-Série 4H - Mesures d'exception et faits de guerre

4H1	Indemnisation des dommages de guerre : procès-verbaux des réunions de la Commission communale consultative des dommages de guerre, décisions d'indemnisation, correspondance.	1945-1955
-----	---	-----------

4H2	Accueil des rapatriés d'Algérie : demandes, préavis et arrêtés de réquisition de logements, liste des rapatriés, correspondance.	1962-1963
-----	--	-----------

Série I - Police, Hygiène publique, Justice

Sous-Série 1I - Police locale

111	Casino. - Réglementation des jeux : procès-verbaux d'enquêtes de demande d'autorisation des jeux, autorisations de pratiquer les jeux, cahiers des charges annuels de concession pour l'exploitation des jeux, correspondance. Gestion et fonctionnement : statuts de 1947, bilans financiers, états des effectifs, calendriers artistiques, plans notamment d'état des lieux en 1948, correspondance.	1945-1981
-----	--	-----------

112	Installation de campings et d'hôtels : demandes d'autorisation, demandes de permis de construire, plans, correspondance.	1961-1977
-----	--	-----------

113	Sécurité de la plage et des baignades : comptes rendus des maîtres nageurs sauveteurs des CRS, rapports de contravention, fiches hebdomadaires des interventions, affiches de prévention, correspondance.	1959-1977
-----	---	-----------

Communicable en 2028

114	Sécurité de la plage et des baignades. - Fonctionnement et activités du poste de secours : cahiers journaliers des interventions (1961-1964), cahier de contrôle technique et d'entretien du matériel (1971-1973).	1961-1973
-----	--	-----------

115	Activités saisonnières de la brigade des mineurs : rapports de synthèse, comptes rendus d'activités, correspondance.	1966-1973
-----	--	-----------

116	Inondations de 1953. - Évaluation des dégâts et secours aux sinistrés : instructions, rapports, listes des dégâts et des sinistrés, états des aides distribuées, bons d'assistance, correspondance. Réparation des dégâts : dossiers de travaux. [Contient aussi une pétition de 1957 sur la mauvaise gestion municipale du problème des inondations]	1953-1960
-----	--	-----------

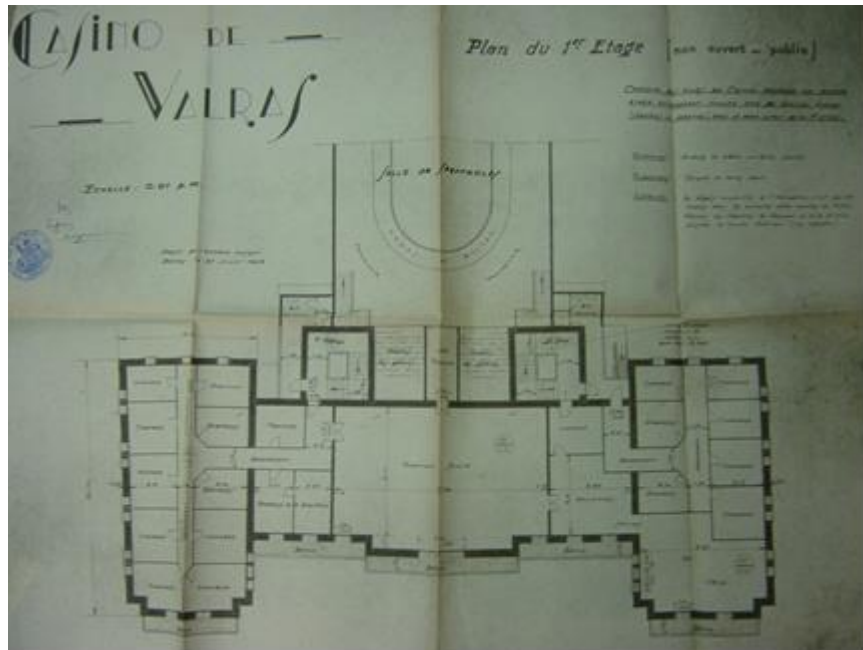

Casino de Valras-Plage
Plans d'état des lieux du premier étage et du rez de chaussée (1948)
(cote 1 I 1)

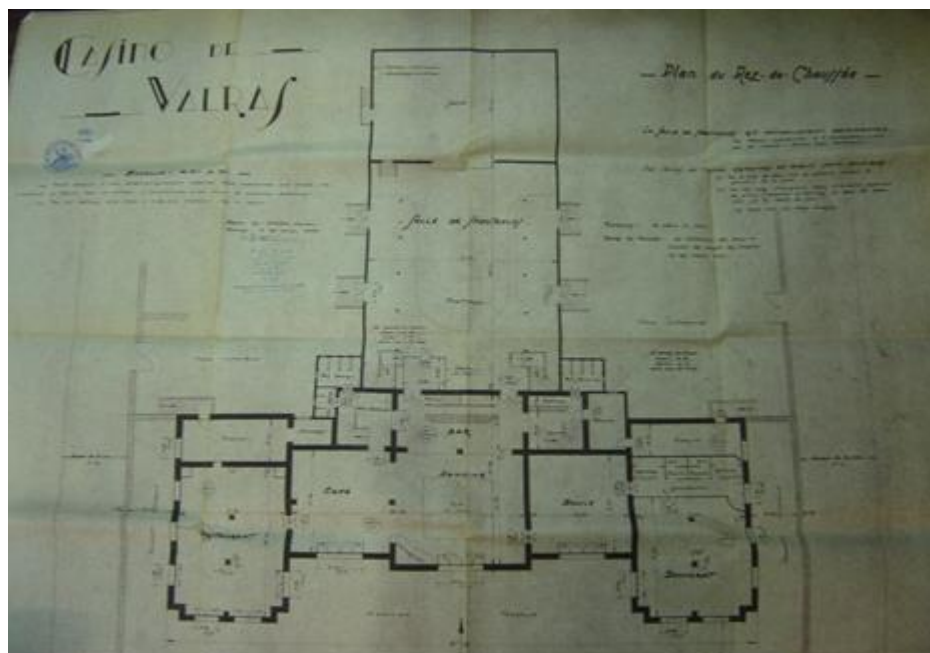



Affiche de prévention pour la plaisance (1973)
(cote 1 | 3)

117 Inondations de 1963 à 1972. - Gestion des dégâts : déclarations de sinistres, correspondance. 1963-1972

118 Tempête des 6 et 7 novembre 1982. - Indemnisation et réparation des dégâts : inventaire des dégâts, convention avec la SEBLI, comptes rendus des réunions de la commission des travaux, demandes d'indemnisation, correspondance. 1982-1983

Communicable en 2034

Sous-Série 2I - Police générale

211 Grève des débitants de carburants : ordres de réquisition. 1975

Sous-Série 5I - Hygiène publique et salubrité

511 Démolition d'immeubles menaçant ruine : arrêtés du maire, délibérations du conseil municipal, conventions de marchés, rapports d'experts, correspondance. 1954-1969

512 Maintien de la salubrité publique : plaintes, correspondance. 1960-1971

513 Surveillance d'établissements classés. - Postes à essence : récépissés de déclaration, plans, correspondance. 1963-1968

514 Contrôle des établissements recevant du public. - Dancings et bowling : comptes rendus des commissions de sécurité, autorisations d'ouverture, plaintes des riverains, plans, correspondance. 1971-1987

515 Campagnes de démoustication : arrêtés, projets des travaux, états des dépenses, correspondance. 1953-1973

516 Pollution de l'Orb et du littoral : procès-verbal de contravention de pollution de l'Orb, discours du maire, coupures de presse, correspondance. 1974

517	Protection et aménagement du littoral. - Activités du Conservatoire du littoral, notamment acquisition du site des Orpellières : procès-verbaux des réunions du Conseil de rivage Méditerranée, plans, correspondance. Projet de création d'une zone touristique protégée sur la rive gauche de l'Orb : instructions, arrêté préfectoral, rapports, plans, correspondance.	1976-1984
-----	--	-----------

Série K - Élections et personnel

Sous-Série 1K - Elections

1K1	Élections politiques : listes électorales (1956, 1973-1979), tableaux rectificatifs (1957-1958).	1956-1979
1K2	Élections politiques : listes d'émargement.	1962-1973
1K3	Référendums : procès-verbaux des opérations électorales.	1961-1972
1K4	Élections européennes : procès verbal des opérations électorales.	1979
1K5	Élections présidentielles : procès-verbaux des opérations électorales.	1965-1981
1K6	Élections législatives : procès-verbaux des opérations électorales.	1962-1981
1K7	Élections sénatoriales. - Opérations de vote : liste d'émargement (1962), procès-verbaux des opérations électorales (1962-1980). Campagnes électorales : lettres de soutien du maire aux candidats (1959), dossier de campagne du maire Émile Turco (1971).	1959-1980
1K8	Élections cantonales : procès-verbaux des opérations électorales.	1961-1979
1K9	Élections municipales : listes d'émargement (1959-1977), procès-verbaux des opérations électorales (1965-1977).	1959-1977

Communicable en 2028

1K10	Élections à la Chambre des Métiers de l'Hérault : listes électorales. <i>Communicable en 2028</i>	1931-1977
1K11	Élections prud'homales : listes des électeurs (1934-1938, 1945-1958, 1979), déclarations nominatives des employeurs et des salariés (1979, 1982), procès-verbaux des opérations électorales (1979, 1982). <i>Communicable en 2033</i>	1934-1982
1K12	Élections aux Tribunaux paritaires des baux ruraux : listes des preneurs et des bailleurs. <i>Communicable en 2034</i>	1945-1983
1K13	Élections au Tribunal de commerce et à la Chambre de commerce et d'industrie de Béziers : listes électorales, procès-verbaux des opérations électorales. <i>Communicable en 2033</i>	1946-1982
1K14	Élections à la Chambre d'agriculture de l'Hérault : listes électorales, procès-verbaux des opérations électorales. <i>Communicable en 2032</i>	1951-1981
1K15	Élections au Centre régional de la propriété forestière du Languedoc-Roussillon : liste électorale. <i>Communicable en 2029</i>	1978
1K16	Élections des membres des conseils d'administration des caisses d'assurances sociales, d'allocations familiales et d'assurance vieillesse agricoles de l'Hérault, de la caisse primaire de sécurité sociale et de la caisse d'allocations familiales : listes électorales, procès-verbaux des opérations électorales.	1962
1K17	Élections des membres du conseil d'administration de la Caisse de mutualité sociale agricole de l'Hérault (1968,1974,1977) : listes électorales, procès-verbaux des opérations électorales. <i>Communicable en 2028</i>	1968-1977

Sous-Série 2K - Personnel municipal

2K1	Nomination et remplacement du garde-champêtre : lettres de candidatures, arrêté de nomination.	1953-1955
2K2	Gestion du personnel communal. - Révision des effectifs communaux : délibérations du Conseil municipal, tableau des nouveaux effectifs et des nouveaux crédits budgétaires.	1954
2K3	Accidents du travail du personnel communal : déclarations, correspondance.	1960-1982
	<i>Communicable en 2033</i>	
2K4	Concours pour l'emploi de sténo-dactylo-comptable : liste des candidates et des épreuves, copies des candidates, procès-verbal des résultats.	1961
2K5	Élections des représentants du personnel à la commission paritaire intercommunale : liste des candidats, liste d'émargement, bulletins de vote.	1962
2K6	Dossiers individuels d'agents Ar) partis avant 1982 et ayant quitté la mairie (A –L).	1955-2005
	<i>Communicable en 2056</i>	
2K7	Dossiers individuels d'agents ayant quitté la mairie avant 1983 (M-V).	1934-1982
	<i>Communicable en 2033</i>	
2K8	Recrutement de saisonniers : arrêtés du maire, contrats de travail.	1964-1982
	<i>Communicable en 2033</i>	

Sous-Série 3K - Protocole et distinctions honorifiques

3K1	Attribution d'une distinction honorifique. - Remise de la Médaille de la Famille Française à Mme Murru par Andrée Abelanet, conseillère municipale déléguée au bureau d'aide sociale : photographie.	Sans date
-----	--	-----------

Série L - Finances de la commune**Sous-Série 1L - Comptabilité**

1L1	Budgets et comptes.	1954-1982
1L2	Registres de comptabilité.	1968-1973
1L3	Registre de comptabilité.	1974
1L4	Fiches de comptabilité.	1975
1L5	Fiches de comptabilité.	1976
1L6	Fiches de comptabilité.	1977
1L7	Fiches de comptabilité.	1978
1L8	Fiches de comptabilité.	1979
1L9	Fiches de comptabilité.	1980
1L10	Fiches de comptabilité.	1981
1L11	Fiches de comptabilité.	1982

Sous-Série 2L - Revenus et charges de la commune

2L1	Recettes communales : bulletins de recettes et bordereaux de titres. [Échantillonnage des années 3 et 8]	1953-1978
-----	---	-----------

Sous-Série 3L - Charges de la commune

3L1	Registre d'inscription des mandats.	1940-1943
3L2	Dépenses communales : livres d'enregistrement journalier des mandats (1960, 1964, 1968-1971), bordereaux des mandats. [Échantillonnage des années en 3 et 8]	1960-1978
3L3	Rémunération du personnel : livres de paie. <i>Communicable en 2025</i>	1960-1974
3L4	Rémunération du personnel : déclarations annuelles des salaires (1961-1979), bulletins de préparation des bulletins de paie (1980-1981). <i>Communicable en 2033</i>	1961-1982
3L5	Rémunération du personnel, cotisations sociales : registres de versements mensuels, notamment à la CNRACL, l'URSSAF, la Sécurité Sociale et la Mutuelle du personnel. <i>Communicable en 2030</i>	1960-1979
3L6	Rémunération du personnel, versements des cotisations IRCANTEC : bordereaux et relevés des déclarations annuelles. <i>Communicable en 2034</i>	1971-1983

Série M - Bâtiments

Sous-Série 1M - Édifices publics

1M1	Marché communal, dit « marché Marty », aménagement : dossier d'acquisition du terrain, dossiers de travaux (1952-1962) ; fonctionnement : règlement, cahier des charges et procès-verbaux d'adjudication d'emplacement, pétition des adjudicataires, délibérations du conseil municipal, correspondance.	1952-1982
-----	---	-----------

1M2	Phare. - Prise en charge des dépenses relatives à la fourniture de l'énergie électrique du garde-fanal : plans, correspondance.	1955-1966
1M3	Implantation d'une gendarmerie. - Acquisitions et échanges de terrains : délibérations du conseil municipal, actes notariés, estimations, plans, correspondance. Inauguration : programme, invitations, correspondance (1972).	1955-1972
1M4	Projet de construction d'un centre civique et administratif comprenant notamment un bureau des douanes, une station maritime et un hôtel des postes : dossiers d'acquisitions des terrains, dossiers des travaux.	1960-1972
1M5	Construction d'une capitainerie : convention d'architecte, description des ouvrages et estimation sommaire, plans.	1970-1971
1M6	Aménagement de la mairie : projets, avis de la commission auxiliaire de sécurité, plans, correspondance.	1972-1976
1M7	Aménagement de la mairie : dossiers de marchés et de suivis des travaux.	1974-1980
1M8	Construction du poste de secours : dossier de travaux.	1976-1979
1M9	Aménagement d'ateliers municipaux : dossiers de travaux.	1980-1984
 Sous-Série 2M - Édifices du culte et cimetière		
2M1	Réfection et agrandissements du cimetière : dossiers d'acquisition de terrains, dossiers de travaux, délibérations du conseil municipal, correspondance.	1953-1978
2M2	Chapelles. - Implantation d'une chapelle au quartier du Carreyrou : plan de situation, correspondance (1962). Projet de création d'une chapelle sur la plage : correspondance (1966-1968).	1962-1968

Sous-Série 4M - Édifices à usage d'établissements d'enseignement, de science et d'art

4M1	Construction de la première tranche du groupe scolaire, école des garçons : dossiers d'acquisitions des terrains.	1953-1958
4M2	Construction de la première tranche du groupe scolaire, école des garçons : dossiers de travaux.	1953-1962
4M3	Aménagement d'une nouvelle classe provisoire pour l'école des filles : délibérations du conseil municipal, conventions de marchés, procès verbaux de réception, liste des fournitures, publicités, correspondance.	1954
4M4	Construction de la deuxième tranche du groupe scolaire, école des filles : dossiers de travaux (lot n° 1), correspondance.	1960-1968
4M5	Construction de la deuxième tranche du groupe scolaire, école des filles : dossiers de travaux (lots n° 2 à 16).	1963-1968
4M6	Aménagement du terrain de sport et des espaces libres du groupe scolaire : dossiers de travaux.	1966-1971
4M7	Aménagements et entretien de l'école maternelle du groupe scolaire : dossiers de travaux.	1967-1975

Sous-Série 5M - Autres édifices

5M1	Aménagements et équipement d'un terrain de sport : délibérations du conseil municipal, croquis, plans, photographies, correspondance.	1953-1972
5M2	Projet de construction d'une teinturerie : délibérations du conseil municipal, avant-projet, plans.	1961-1962
5M3	Construction d'une école de voile : dossier de travaux.	1973-1977

5M4	Aménagement d'un club de jeunes « le Mille Club » : délibération du conseil municipal, plans, publicités, correspondance.	1976
5M5	Création de la première tranche d'un complexe sportif : actes notariés d'acquisition de terrains, dossiers de travaux. <i>Communicable en 2085</i>	1976-1984
5M6	Création d'un office du tourisme : dossiers de travaux.	1980-1982
5M7	Construction d'un théâtre de plein air, le théâtre de la mer : dossiers de travaux.	1980-1982
5M8	Projet de création d'un cinéma dans l'ancienne conserverie : demande de permis de construire, rapport de la Commission de sécurité, plans d'état des lieux, devis estimatif, correspondance.	1981-1983
5M9	Création d'un bâtiment accueil au tennis municipal : dossiers de travaux.	1982-1983

Série N - Biens communaux, Terres, Bois, Eaux

Sous-Série 1N - Biens communaux

1N1	Échange, cession et vente de terrains en vue d'effectuer des travaux publics : arrêtés, délibérations du conseil municipal, promesses de vente et d'échange, procès-verbaux de reconnaissance et d'estimation, actes notariés, correspondance. [Classement alphabétique par contractants] <i>Communicable en 2029</i>	1964-1978
1N2	Acquisition de terrains en vue d'effectuer des travaux publics : délibérations du conseil municipal, promesses de vente, procès-verbaux de reconnaissance et d'estimation, plans, correspondance. [Classement alphabétique par propriétaires B - Pa] <i>Communicable en 2029</i>	1969-1978

1N3	Acquisition de terrains en vue d'effectuer des travaux publics : délibérations du conseil municipal, promesses de vente, actes notariés, plans. [Classement alphabétique par propriétaire Pe - V]	1936-1985
-----	--	-----------

Communicable en 2036

Série O - Travaux publics, Voirie, Moyens de transport, Régime des eaux

Sous-Série 10 - Travaux publics et voirie en général

101	Acquisition de fourgons de voirie et de camions-bennes : délibérations du conseil municipal, conventions de marchés, procès-verbaux de réception, documentation.	1960-1976
-----	--	-----------

102	Délimitation des propriétés privées et du domaine de l'État sur la rive gauche de l'Orb, bornage des terrains de Joseph Bourdel : procès-verbal de bornage, arrêtés préfectoraux, plans sur calque, correspondance.	1935-1936
-----	---	-----------

Voirie

103	Aménagement et entretien de la voirie : dossiers de travaux, délibérations, plans, correspondance.	1953-1981
-----	--	-----------

104	Opérations de remembrement du boulevard Michelet : arrêtés préfectoraux, décisions de la commission de remembrement, engagements de cession, correspondance.	1952-1958
-----	--	-----------

105	Extension du réseau d'adduction d'eau potable sur l'avenue du Casino : délibérations du conseil municipal, procès-verbal de réception des travaux, liste des concessionnaires, plans.	1953-1955
-----	---	-----------

106	Réfection des rues du Gourp Salat, de Verdun et du Foyer et mise en place d'un sens unique : décomptes des travaux, arrêtés du maire, plaintes des commerçants, correspondance.	1953-1957
-----	---	-----------

107	Réfection du boulevard de la Marine et extension du réseau d'adduction d'eau : dossiers de travaux. [Contient aussi une pétition sur le manque de canalisations d'eau]	1954-1956
-----	---	-----------

108	Allées du général de Gaulle, aménagement d'un parking : décompte des travaux, correspondance (1954). Revêtement bitumeux : convention de marché, décompte des travaux (1971).	1954-1971
109	Entretien et assainissement du boulevard de la République : dossiers de travaux.	1962-1964
1010	Modification du réseau pluvial sur la place du Monument aux Morts : délibérations du conseil municipal, convention de marché, procès-verbal de réception définitif.	1965
1011	Construction du boulevard périphérique Roger Audoux : dossiers de travaux.	1970-1980
1012	Projet de voirie et assainissement des eaux usées du chemin des Peupliers : dossiers de travaux.	1973-1976
1013	Boulevard de la Récanette. - Équipement en réseaux divers : avant-projet (1973). Alimentation en eau potable : dossiers de marché (1973-1975). Élargissement et rectification du chemin de la Jasse Neuve : dossiers d'enquêtes (1977).	1973-1977
1014	Aménagement et équipement du boulevard du front de mer : arrêtés du maire, délibérations du conseil municipal, comptes rendus de réunions, programmes des travaux, conventions de marchés, plans, correspondance.	1952-1956
1015	Aménagement du boulevard du front de mer (voirie et réseaux divers) : avant-projet sommaire, dossiers de demandes de subventions, dossiers de consultation des entrepreneurs par lots.	1979-1981
1016	Aménagement du front de mer. - Première tranche de travaux : dossiers de marchés, décomptes des travaux. Deuxième tranche de travaux : avant-projet détaillé, dossiers de demandes de subventions.	1981-1982
1017	Construction de WC publics : dossiers de travaux.	1950-1965
1018	Aménagement du square Jean Magrou : dossiers de travaux (1963), procès-verbal d'enquête parcellaire, plans, correspondance.	1960-1966

1019	Aménagement d'un parking en bord de mer : dossiers de travaux.	1972-1974
1020	Emplacement des bouches d'incendie : listes, plans.	Sans date
<i>Assainissement</i>		
1021	Service des eaux et de l'assainissement : budgets et comptes administratifs.	1969-1978
1022	Assainissement de la commune : avant-projets.	1948-1964
1023	Extension du réseau d'assainissement (3 ^e tranche, 2 ^e partie) et de la station d'épuration : dossiers de travaux.	1964-1968
1024	Projets d'assainissement, raccordements de conduites : dossiers de travaux.	1968-1982
1025	Evacuation des eaux pluviales : dossiers de travaux.	1964-1980
1026	Deuxième extension de la station d'épuration des eaux usées : dossier d'acquisitions de terrains, dossiers de travaux, rapports de contrôle, résultats d'analyses.	1967-1971
1027	Extensions et équipement de la station d'épuration des eaux usées, dont traitement des eaux résiduaires de la Société Méditerranéenne de Conserverie française et renforcement de la conduite de rejet des effluents dans l'Orb : dossiers de travaux, rapports de contrôles et d'études.	1970-1981
1028	Opérations de la Compagnie nationale d'aménagement de la région du Bas-Rhône-Languedoc. - Opposition du Comité de défense des pêcheurs de Valras-plage : correspondance (1955). Irrigation des sols : délibérations du conseil municipal, listes des sondages, contrat de location de matériel à la commune, correspondance.	1955-1964
1029	Opérations menées par l'Association Syndicale Autorisée pour l'assainissement du tènement des Cosses : dossiers de décomptes définitifs des travaux (deuxième et troisième tranches), dossier de travaux (quatrième tranche).	1967-1977

1030 Société d'Équipement du Biterrois et de son Littoral (SEBLI). - Collecte des eaux usées des campings et opérations d'assainissement pour reloger les baraquiers de Valras à Vendres : avant-projet, comptes rendus de réunions décomptes des travaux, photographies, plans, correspondance. 1973-1979

Alimentation en eau potable

1031 Organisation et fonctionnement de la distribution d'eau potable : délibérations du conseil municipal, traité d'affermage, relevés annuels de consommation, plans, correspondance. 1953-1972

1032 Amélioration et extension du réseau d'alimentation en eau potable, construction d'un deuxième forage et d'une deuxième station de pompage : dossiers de travaux. 1954-1964

1033 Amélioration et extension du réseau d'eau potable : dossiers de travaux. 1966-1985

1034 Alimentation en eau potable, collecte et traitement des eaux usées de la zone littorale entre Valras-Plage et l'Aude : avant-projet sommaire. 1975

1035 Alimentation en eau potable, construction d'un forage : dossiers de travaux. 1980-1983

Éclairage public

1036 Amélioration et renforcement de l'éclairage public : avant-projets, dossiers de marchés, dossiers de travaux, documentation. 1955-1979

Sous-Série 20 - Moyens de transport et travaux divers

201 Amélioration et extension de la distribution d'énergie électrique, notamment électrification de la rive gauche de l'Orb : convention de concession d'énergie électrique, dossiers de travaux. 1952-1960

202 Amélioration et extension du réseau électrique, notamment raccordement des lignes : dossiers de travaux. 1955-1969

203 Amélioration et extension du réseau électrique : dossiers de travaux. 1970-1982

204	Aménagement et extension du réseau téléphonique : dossier d'acquisition des terrains, dossiers de travaux, délibérations du conseil municipal, conventions, plans, correspondance.	1942-1974
205	Régie municipale des transports de Béziers. - Construction de la gare routière : dossiers des travaux (1954-1956), correspondance. Fonctionnement de la ligne Béziers-Valras (1968-1974) : horaires, tarifs, pétition.	1954-1974
Sous-Série 30 - Navigation et régime des eaux		
301	Couverture du ruisseau du Guitou pour évacuer les eaux pluviales : dossiers de travaux.	1971-1973
302	Couverture du ruisseau des Cosses du Gourp Salat pour évacuer les eaux pluviales : dossiers de travaux.	1972-1974
303	Aménagement du ruisseau du Gourp Salat. - Projet de bétonnage : plans, correspondance (1971-1972). Couverture en aval du pont cadre : dossier de marché (1975).	1971-1975
304	Assainissement du Gourp Salat (première phase) : dossiers de travaux.	1974-1979
305	Désensablement de la passe à l'embouchure de l'Orb, creusement d'un chenal d'entrée et mise en place d'un épi sur la rive gauche de l'Orb : délibérations du conseil municipal, rapports de situation financière des travaux, feuilles d'attachements des journées d'ouvriers, plans, correspondance.	1953-1955
306	Construction et entretien de la digue sur la rive gauche de l'embouchure de l'Orb : dossiers de travaux.	1959-1964
307	Allongement des digues de l'Orb : dossiers de travaux.	1974-1978
308	Plages. - Incorporation des lais et relais faisant partie du domaine privé de l'Etat : bordereaux général (1979); nettoyage annuel et érections de dunes de protection : dossiers de travaux (1954-1974). Gestion : cahier des charges pour la location du droit d'exploiter les bains de mer, relevés des occupations temporaires, plans (1954-1982), Surveillance : règlement, bilans d'activité, rapports d'intervention (1978-1981).	1954-1982

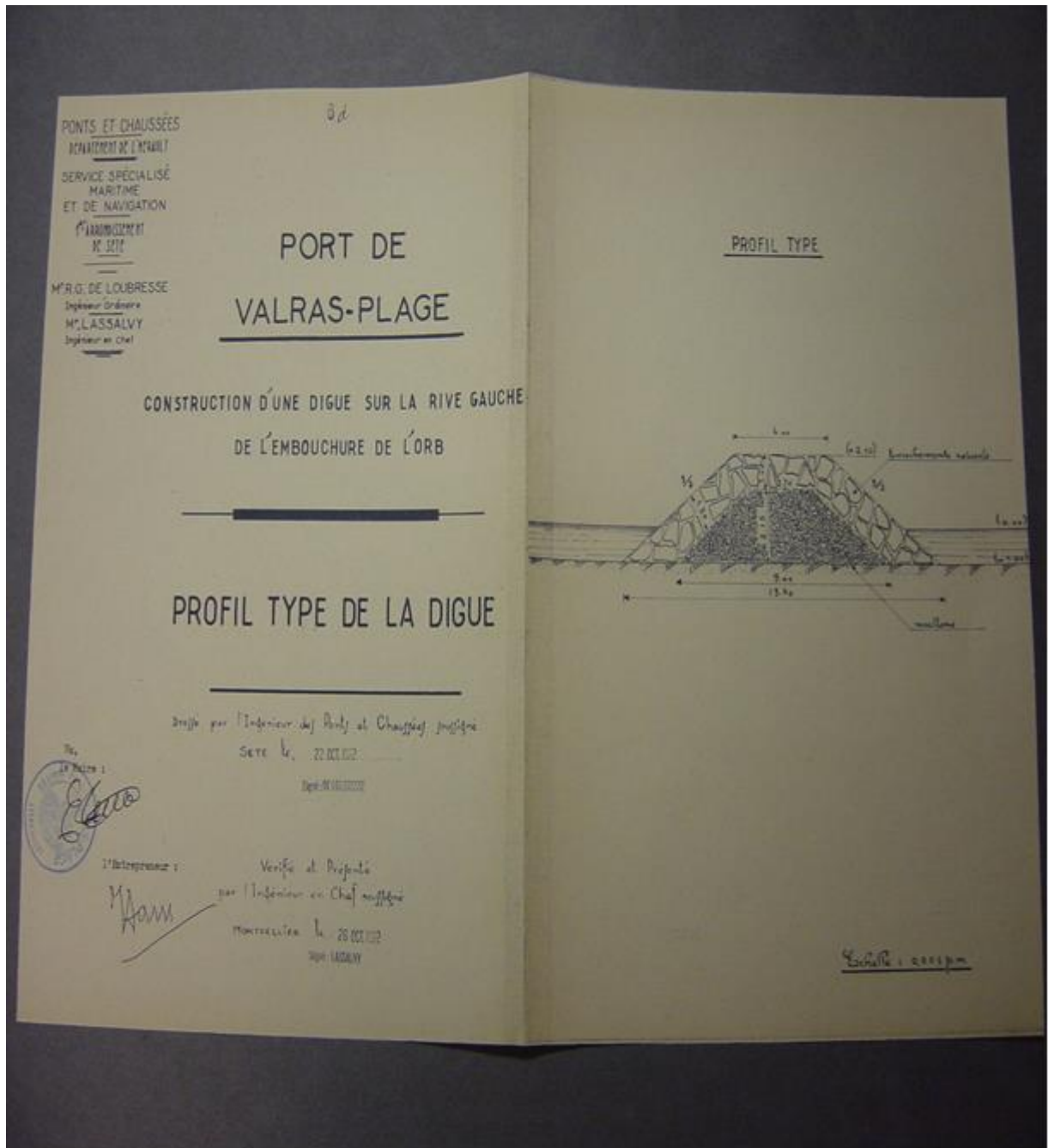

Construction d'une digue sur la rive gauche de l'Orb
Plan du profil type (1962)
(cote 3 O 6)

309	Enlèvement par dépeçage du cargo grec « Mimosa » échoué sur la plage de Vendres : arrêtés préfectoraux, rapport sur l'échouage, comptes rendus de réunions, correspondance.	1979-1982
3010	Affaires maritimes : correspondance.	1964-1972
3011	Navigation. Projet de création d'un réseau de communication par naviplane : note sur le projet, photographies, documentation, correspondance (1968). Dangerosité des lignes à haute tension traversant l'embouchure de l'Orb pour la navigation de plaisance : correspondance (1977).	1968-1977
<i>Ports</i>		
3012	Agrandissement, entretien et activités du port de la Société nautique de Béziers-Valras : délibérations du conseil municipal, statuts de la société, acte notarié, plan, correspondance.	1955-1963
3013	Projet d'installation d'un treuil électrique au port : délibérations du conseil municipal, convention de marché, plan.	1966-1967
3014	Aménagement et équipement du port de plaisance : dossier de concession, dossiers de travaux.	1969-1978
3015	Port de plaisance.- Implantation d'une darse pour élévateur à bateaux : dossier d'appels d'offres et de marchés. Fourniture d'un portique automoteur : dossier de marché de gré à gré.	1975-1977
3016	Fonctionnement et exploitation du port de plaisance : arrêtés préfectoraux, dossier de concession, comptes rendus des réunions de la commission du port, procès-verbaux des réunions de la commission permanente d'enquête, règlement de police du port, tarifs d'usage, correspondance.	1970-1982
3017	Exploitation et gestion du port de plaisance : budgets et comptes, statistiques de fréquentation.	1970-1983

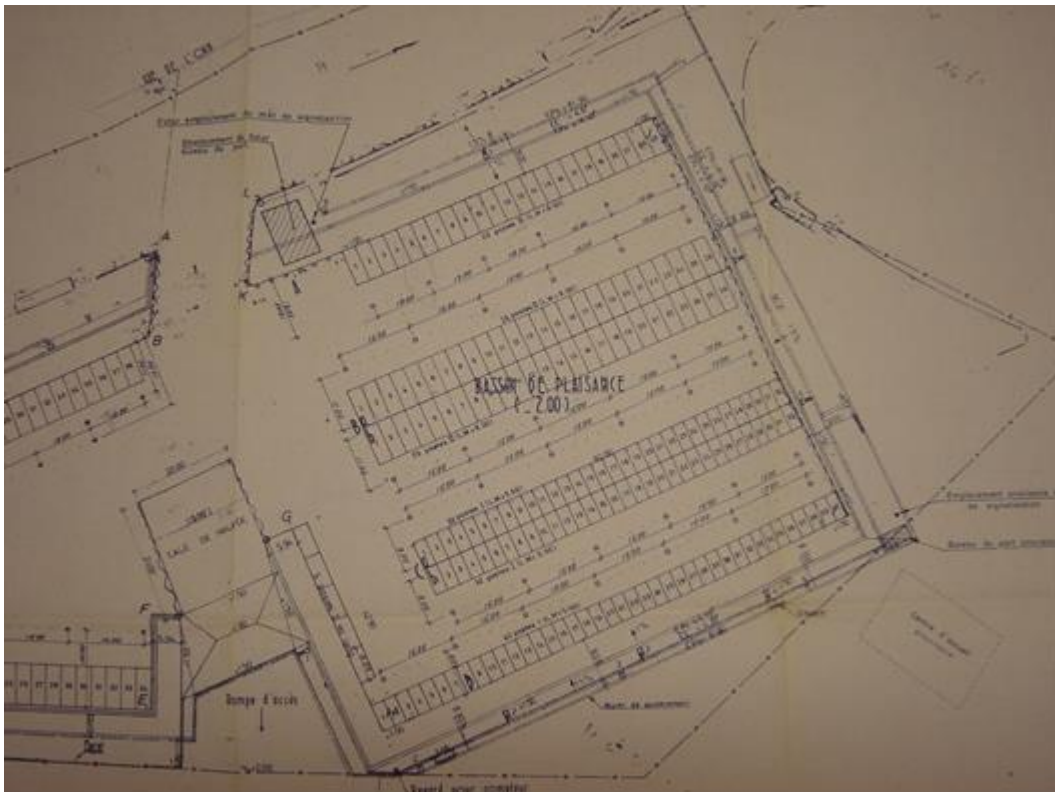
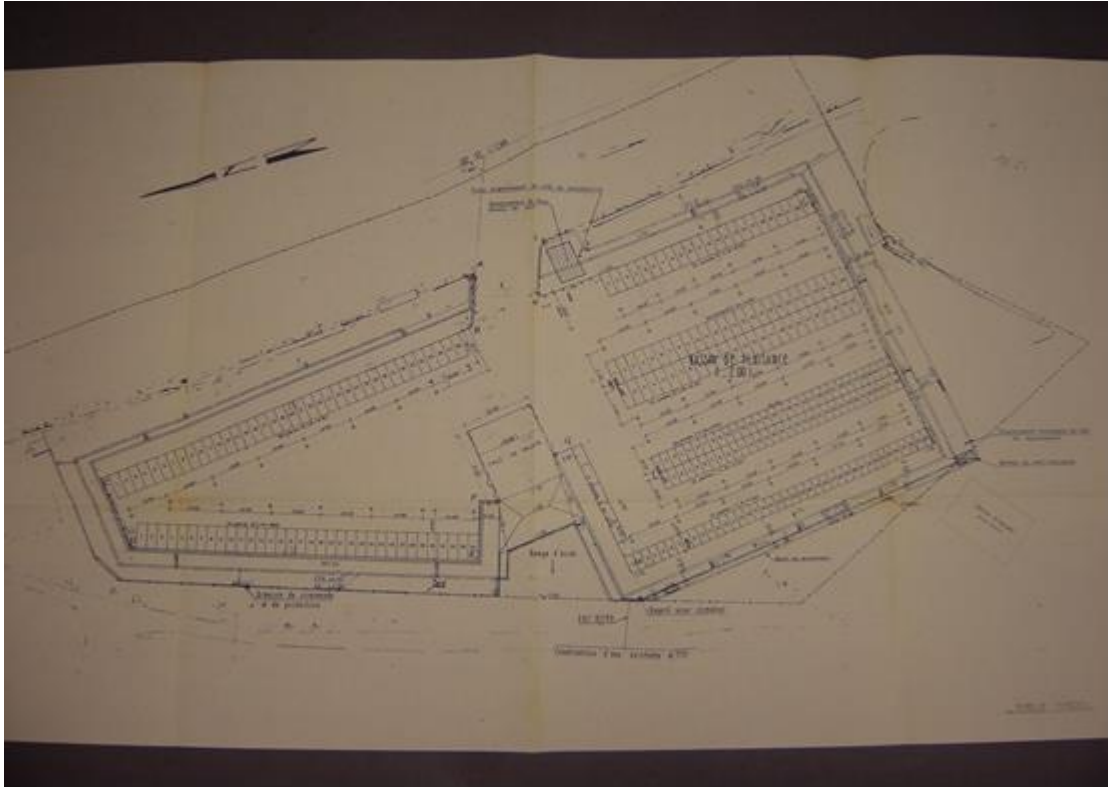

Plan général du port de plaisance (1970)
(cote 3 O 14)

3O18	Port de plaisance de l'Orb.- Aménagement et gestion par la SCI du port de l'Orb : arrêtés préfectoraux, dossier de concession, arrêté constitutif de la commission permanente d'enquête, procès-verbaux de réunions, rapports d'études, tarifs, plans, correspondance (1973-1982). Exploitation par le syndicat intercommunal pour la gestion du port de l'Orb : conventions d'exploitation et de sous-exploitation, procès-verbaux des réunions, budgets, correspondance (1980-1983).	1973-1983
3O19	Fonctionnement et activités de l'association des ports de plaisance : statuts, procès-verbaux des assemblées générales, dossier d'enquête sur la fréquentation des ports (1978), correspondance.	1972-1982
3O20	Création et fonctionnement du syndicat intercommunal de travaux pour l'aménagement du bassin de l'Orb entre Béziers et la mer (syndicat Béziers la mer) : arrêtés préfectoraux, délibérations des conseils municipaux membres, comptes rendus de réunion, correspondance.	1973-1983

Série Q - Assistance et prévoyance

Sous-Série 5Q - Application des lois d'assistance et de prévoyance

5Q1	Application des lois d'assistance publique : instructions, dossiers familiaux d'aide sociale, demandes d'allocations, listes nominatives des bénéficiaires, correspondance. [Classement par types d'aides]	1942-1957
5Q2	Aide sociale et médicale. - Interventions du maire : correspondance.	1959-1961

Série R - Instruction publique, Sciences, Lettres et Arts**Sous-Série 1R - Instruction publique**

1R1	Gestion et fonctionnement des écoles publiques maternelles et primaires : rapports de l'Inspection académique, avis de nomination des instituteurs, procès-verbaux des séances des conseils d'écoles, pétitions contre la fermeture de classes, documentation sur le mobilier et le matériel, correspondance.	1953-1977
1R2	Gestion et fonctionnement des écoles publiques maternelles et primaires : rapports de l'Inspection Académique, avis de nomination des instituteurs, procès-verbaux des séances des conseils d'écoles, correspondance.	1978-1979
1R3	Amélioration de l'hygiène alimentaire, distributions de lait et de sucre dans les écoles : instructions, relevés des dépenses, listes nominatives des élèves.	1954-1955
1R4	Création, gestion et fonctionnement du restaurant scolaire municipal : délibérations du conseil municipal, demandes d'affiliation à l'Association départementale des restaurants scolaires, contrats de location des locaux, état des dépenses et des recettes, règlement du restaurant, bilan 1978-1979, liste du personnel surveillant, correspondance.	1977-1979
1R5	Gestion et fonctionnement du collège Marcel Pagnol à Sérignan : procès verbaux des séances du conseil d'établissement, rapports de situation du collège, correspondance.	1967-1981
1R6	Gestion et fonctionnement du collège de La Devèze à Béziers : comptes rendus des séances du conseil d'établissement, bulletins de rentrée, règlements intérieurs, correspondance.	1974-1982

Sous-Série 3R - Sport et tourisme

3R1	Organisation des festivités, notamment de la St Pierre, et activités du Comité des fêtes : budgets, contrats d'engagement avec la SACEM, programmes des manifestations, documentation, correspondance.	1953-1985
-----	--	-----------

3R2	Fonctionnement et activités du syndicat d'initiative (1956-1977) puis de l'office du tourisme (1977-1982) : statuts, procès-verbaux des assemblées, comptes rendus des activités, listes des bienfaiteurs et des adhérents, photographies, documentation, correspondance.	1956-1982
	<i>Communicable en 2033</i>	
3R3	Gestion de l'activité touristique : notes et circulaires, bilans des saisons, correspondance.	1960-1976
3R4	Fonctionnement et activités des associations sportives et culturelles : statuts, procès-verbaux des réunions, programmes et calendriers des manifestations, correspondance.	1964-1984
3R5	Fonctionnement du camping municipal : délibérations du conseil municipal, baux de location de la zone de camping par l'Etat à la commune, correspondance.	1952-1957
3R6	Fonctionnement des colonies de vacances « Les Heures Claires » et « Mer et Soleil » : avis préfectoraux de création et d'organisation, rapports de la commission de sécurité, états des effectifs, correspondance.	1954-1974
3R7	Organisation de manifestations sportives, notamment cyclistes : instructions, arrêtés d'autorisation et de circulation, itinéraires et horaires, correspondance.	1966-1981
3R8	Création et fonctionnement du tennis municipal : compte rendu de la séance d'information et de mise en place du bureau de tennis (1970), livre de comptabilité, calendriers d'occupation des terrains, programmes des épreuves, correspondance.	1970-1988
3R9	Office municipal des sports, gestion des associations et des installations sportives : correspondance.	1972-1982
3R10	Fonctionnement de l'école municipale de voile : circulaires, conventions, journal de régie des recettes, tarifs, plannings des cours, affiches, correspondance.	1975-1983

Série S - Pièces ne rentrant pas dans les autres séries

- S1 Société centrale de sauvetage des naufragés, gestion et fonctionnement de la station locale de secours : états annuels des recettes et des dépenses, listes des équipages du canot de sauvetage, rapports des interventions en mer, livre d'inspection de la station (1933-1954), correspondance. 1931-1967
- S2 Société centrale de sauvetage des naufragés. - Inauguration du canot de sauvetage : photographies, correspondance (1962). Articles de propagande : épingles de cravate, timbres vignettes, cartes postales (1964). 1962-1964
- S3 Société nationale de sauvetage en mer, gestion et fonctionnement de la station locale de secours : états annuels des recettes et des dépenses, listes des équipages du canot de sauvetage, rapports des interventions en mer, correspondance. 1968-1974

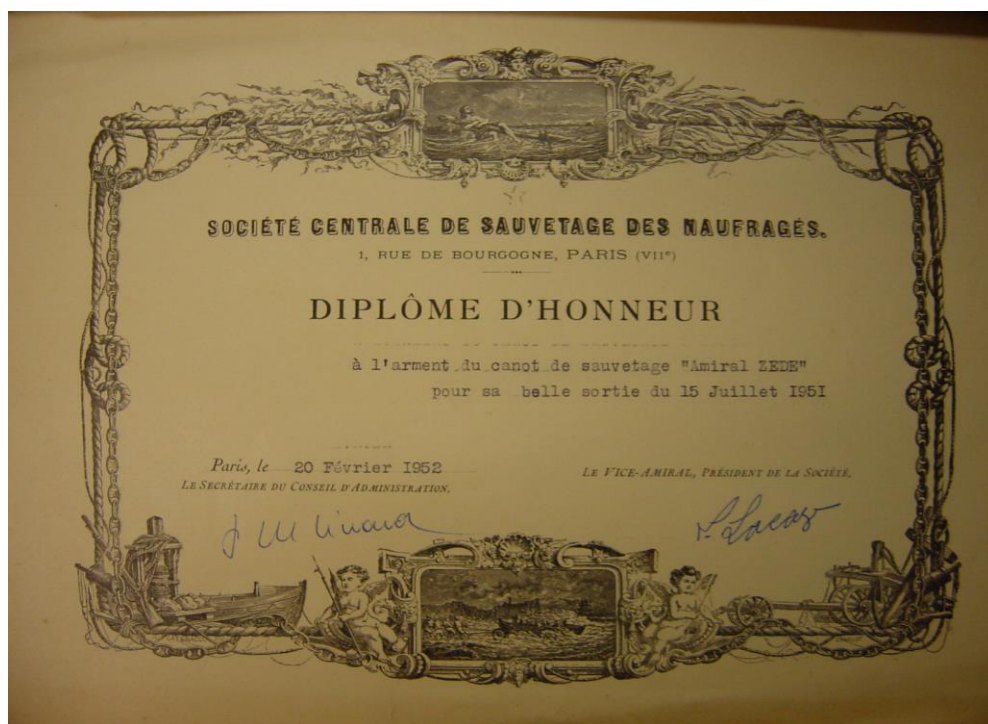

**Société centrale de sauvetage des naufragés
Diplôme d'honneur remis au canot de sauvetage *Amiral Zédé* (1951)
(cote S 1)**



Société centrale de sauvetage des naufragés
Photographie du canot de sauvetage *Lieutenant de Vaisseau de Chauliac* devant son hangar (1962)
(cote S 2)

Série T - Urbanisme**Planification urbaine**

T1	Élaborations et modifications du plan d'urbanisme directeur : rapports d'étude et de présentation, procès-verbaux de réunions des groupes de travail, plans, correspondance.	1959-1968
T2	Élaboration et modification du plan d'occupation des sols : comptes rendus de réunions du groupe de travail, règlements, plans, correspondance.	1972-1974
T3	Participation à la création et à la réalisation de la zone d'aménagement concertée du port de L'Orb sur la commune de Sérignan : projet, plans, correspondance.	1976-1979

Autorisation d'occupation du sol

T4	Certificats d'urbanisme.	1974-1976
T5	Certificats d'urbanisme.	1977-1979
T6	Certificats d'urbanisme.	1980-1982
T7	Reconstruction : permis de construire et autorisations de réparer, notamment les bâtiments sinistrés par la guerre.	1948-1962
T8	Répertoire des permis de construire. [Sert notamment d'index alphabétique et chronologique pour les registres]	1949-1989
T9	Registre des permis de construire.	1949-1971
T10	Registre des permis de construire.	1971-1983

T11	Permis de construire.	1947-1948
T12	Permis de construire.	1949
T13	Permis de construire.	1950
T14	Permis de construire.	1951
T15	Permis de construire.	1952
T16	Permis de construire.	1953
T17	Permis de construire.	1954
T18	Permis de construire.	1955
T19	Permis de construire.	1956
T20	Permis de construire.	1957
T21	Permis de construire (Bas – Mar).	1958
T22	Permis de construire (Mim – Vig).	1958
T23	Permis de construire (Aij – Fra).	1959
T24	Permis de construire (Gal – Vie).	1959
T25	Permis de construire (Alb – Iba).	1960

T26	Permis de construire (Lan – Zai).	1960
T27	Permis de construire (Alc – Fon).	1961
T28	Permis de construire (Gab – Vie).	1961
T29	Permis de construire (Aba – For).	1962
T30	Permis de construire (For – Pie).	1962
T31	Permis de construire (Pon – Vui).	1962
T32	Permis de construire. (Association départementale des pupilles de l'Hérault – Fer)	1963
T33	Permis de construire (Gim – Via).	1963
T34	Permis de construire (Alb – Cor).	1964
T35	Permis de construire (Dan – Imb).	1964
T36	Permis de construire (Lai – Pel).	1964
T37	Permis de construire (Pen – Via).	1964
T38	Permis de construire (Air – Gar).	1965
T39	Permis de construire (Gar – San).	1965
T40	Permis de construire. (SCI Résidence Valras-plage – Vid).	1965
T41	Permis de construire (Agu – Car).	1966

T42	Permis de construire (Cha – Gui).	1966
T43	Permis de construire (Gui – Wat).	1966
T44	Permis de construire (Aur – Cay).	1967
T45	Permis de construire (Chi – Mon).	1967
T46	Permis de construire (Nie – Val).	1967
T47	Permis de construire (Alb – Bel).	1968
T48	Permis de construire (Bes – Gui).	1968
T49	Permis de construire (Ras – Vig).	1968
T50	Permis de construire (Aij – Bou).	1969
T51	Permis de construire (Cab – Hac).	1969
T52	Permis de construire (Colonie « Les Heures Claires » – Ser).	1969
T53	Permis de construire (Sil – SCI Le Nauticlub).	1969
T54	Permis de construire (SCI Les Sables d'Or – Zuf).	1969
T55	Permis de construire (Aba – Gui).	1970
T56	Permis de construire (Ham - SCI Les Abysses).	1970
T57	Permis de construire (SCI Les Nephtis – Vid).	1970
T58	Permis de construire (Aur – Dej).	1971

T59	Permis de construire (Fer – Par).	1971
T60	Permis de construire (Pau – Vid).	1971
T61	Permis de construire (Acq – Fay).	1972
T62	Permis de construire (Gar – Rie).	1972
T63	Permis de construire (Sal – Vid).	1972
T64	Permis de construire (Arm – Rog).	1973
T65	Permis de construire (Rub – Vac).	1973
T66	Permis de construire (Acq – Fus).	1974
T67	Permis de construire (Iss – SCI Le Brise-lame).	1974
T68	Permis de construire (SCI La Coquille – Trz).	1974
T69	Permis de construire (Ant – Gra).	1975
T70	Permis de construire (Her – Ser).	1975
T71	Permis de construire (SCI Les Girelles II – Via).	1975
T72	Permis de construire (Ase – Dia).	1976
T73	Permis de construire (Duc – Mon).	1976
T74	Permis de construire (Nav – Sin).	1976
T75	Permis de construire (SCI L'Argonaute – Vil).	1976

T76	Permis de construire (Ali – Fab).	1977
T77	Permis de construire (Gor – La Puerta del Sol).	1977
T78	Permis de construire (Ray – Tro).	1977
T79	Permis de construire (Ala – Gou).	1978
T80	Permis de construire (Gra – Par).	1978
T81	Permis de construire (Rey – Tho).	1978
T82	Permis de construire (Af – De Ang).	1979
T83	Permis de construire (Di – Lop).	1979
T84	Permis de construire (Lotissement Le Port – Neg).	1979
T85	Permis de construire (Sau – SCI La Goélette).	1979
T86	Permis de construire (SCI Les Maisons du Soleil – Wun).	1979
T87	Permis de construire (Hin – Pen).	1968
T88	Permis de construire (Office public des HLM – Sal).	1979
T89	Permis de construire (Abe – Dam).	1980
T90	Permis de construire (De Car – Gél).	1980
T91	Permis de construire (Gim – Pey).	1980

T92	Permis de construire (Pi – SCI La Valrassienne).	1980
T93	Permis de construire (SCI Le Clos des Lavandes – Vij).	1980
T94	Permis de construire (Ass – Fou).	1981
T95	Permis de construire (Fre – Lotissement communal « les Cosses sous la Tour »)	1981
T96	Permis de construire (Malzac – SCI La Siesta).	1981
T97	Permis de construire (SCI Le Ponant – SCI Les Goélands).	1981
T98	Permis de construire (SCI Les Mûriers – W).	1981
T99	Permis de construire (Ada – Buc).	1982
T100	Permis de construire (Cab – Gio).	1982
T101	Permis de construire (Gol – Mar).	1982
T102	Permis de construire (Mas – Rigaudis).	1982
T103	Permis de construire (Rolente – SCI Les Bronzés).	1982
T104	Permis de construire (SCI Les Bronzés 2 – SCI Les Flots Bleus).	1982
T105	Permis de construire (Ste – Wei).	1982
Opérations d'aménagement		
T106	Aménagement de lotissements : dossiers de travaux.	1932-1965

T107	Aménagement de lotissements : dossiers de travaux.	1947-1971
T108	Aménagement de lotissements : dossiers de travaux.	1972-1978
T109	Construction et fonctionnement du lotissement du Carreyrou : dossier d'acquisition des terrains, dossiers de travaux, statuts de l'association syndicale, listes des adhérents, plans, correspondance. <i>Communicable en 2030</i>	1943-1979
T110	Lotissements. - Autorisations de morcellement : arrêtés préfectoraux, plans, correspondance.	1946-1960
T111	Reconstruction de l'îlot de l'Orb : projets de travaux, plans, correspondance.	1952-1956
T112	Opérations de remembrement des parcelles communales : plans, correspondance.	1952-1968
T113	Construction de 95 logements économiques par la Société Civile Immobilière « La Valrassienne » : dossiers de travaux, correspondance.	1965-1972
T114	Lotissement communal « Les Cosses sous la Tour », création et aménagement : actes notariés d'acquisition de terrains, dossiers d'enquêtes, avant-projet sommaire, dossier de lotissement, plans, correspondance. <i>Communicable en 2033</i>	1979-1981
T115	Aménagement et commercialisation du lotissement communal « Les Cosses sous la Tour » : dossiers de travaux.	1981-1986
T116	SCI la Valrassienne : dossier de liquidation judiciaire. <i>Communicable en 2033</i>	1976-1982

VERSEMENTS CONTEMPORAINS W

1W - Administration communale

1W1	Registre des délibérations du conseil municipal (1983-27 février 1985).	1983-1985
1W2	Registre des délibérations du conseil municipal (27 février 1985-18 février 1987).	1985-1987
1W3	Registre des délibérations du conseil municipal (18 février 1987-18 mai 1988).	1987-1988
1W4	Registre des délibérations du conseil municipal (18 mai 1988-18 décembre 1989).	1988-1989
1W5	Registre des délibérations du conseil municipal (3 janvier 1990-15 décembre 1990).	1990
1W6	Registre des délibérations du conseil municipal (15 décembre 1990-13 avril 1992).	1990-1992
1W7	Registre des délibérations du conseil municipal (13 avril 1992-14 juin 1993).	1992-1993
1W8	Registre des délibérations du conseil municipal (14 juin 1993-11 mai 1994).	1993-1994
1W9	Registre des délibérations du conseil municipal (11 mai 1994-29 avril 1995).	1994-1995
1W10	Registre des délibérations du conseil municipal (29 mars 1995-16 avril 1996).	1995-1996
1W11	Registre des délibérations du conseil municipal (16 avril 1996-13 février 1997).	1996-1997

1W12	Registre des délibérations du conseil municipal (13 février 1997-22 décembre 1997).	1997
1W13	Registre des délibérations du conseil municipal (26 janvier 1998-19 novembre 1998).	1998
1W14	Registre des délibérations du conseil municipal (19 novembre 1998-29 juin 1999).	1998-1999
1W15	Registre des délibérations du conseil municipal (29 juin 1999-10 avril 2000).	1999-2000
1W16	Registre des délibérations du conseil municipal (10 avril 2000-19 janvier 2001).	2000-2001
1W17	Registre des délibérations du conseil municipal (19 février 2001-19 novembre 2001).	2001
1W18	Registre des délibérations du conseil municipal (19 novembre 2001-8 avril 2002).	2001-2002
1W19	Registre des délibérations du conseil municipal (8 avril 2002-04 novembre 2002).	2002
1W20	Registre des délibérations du conseil municipal (25 novembre 2002-22 mai 2003).	2002-2003
1W21	Registre des délibérations du conseil municipal (22 mai 2003-2 mars 2004).	2003-2004
1W22	Registre des délibérations du conseil municipal (2 mars 2004-28 octobre 2004).	2004
1W23	Registre des délibérations du conseil municipal (28 octobre 2004-7 mai 2005).	2004-2005

1W24	Registre des décisions du conseil municipal (7 mars 1990-11 juin 1993).	1990-1993
1W25	Registre des décisions du conseil municipal (3 juin 1993-15 juin 1994).	1993-1994
1W26	Registre des décisions du conseil municipal (2 juin 1994-25 juillet 1995).	1994-1995
1W27	Registre des décisions du conseil municipal (8 août 1995-17 mars 1997).	1995-1997
1W28	Registre des décisions du conseil municipal (1 ^{er} mars 1997-27 mars 1998).	1997-1998
1W29	Registre des décisions du conseil municipal (27 mars 1998-7 octobre 1998).	1998
1W30	Registre des décisions du conseil municipal (15 octobre 1998-24 juin 1999).	1998-1999
1W31	Registre des décisions du conseil municipal (24 juin 1999-7 mars 2000).	1999-2000
1W32	Registre des décisions du conseil municipal (14 mars 2000-14 septembre 2000).	2000
1W33	Registre des décisions du conseil municipal (25 septembre 2000-1 ^{er} avril 2001).	2000-2001
1W34	Registre des décisions du conseil municipal (4 avril 2001-9 août 2001).	2001
1W35	Registre des décisions du conseil municipal (9 août 2001-13 février 2002).	2001-2002
1W36	Registre des décisions du conseil municipal (14 février 2002-17 juillet 2002).	2002

1W37	Registre des décisions du conseil municipal (17 février 2002-14 février 2003).	2002-2003
1W38	Registre des décisions du conseil municipal (14 février 2003-5 août 2003).	2003
1W39	Registre des décisions du conseil municipal (30 juillet 2003-30 avril 2004).	2003-2004
1W40	Registre des décisions du conseil municipal (30 avril 2004-15 octobre 2004).	2004
1W41	Registre des décisions du conseil municipal (21 octobre 2004-21 avril 2005).	2004-2005
1W42	Registre des décisions du conseil municipal (21 avril 2005-2 septembre 2005).	2005
1W43	Registre des décisions du conseil municipal (5 septembre 2005-28 avril 2006).	2005-2006
1W44	Session du conseil municipal : procès-verbaux.	1983-1992
1W45	Session du conseil municipal : procès-verbaux et comptes rendus.	1993-1998
1W46	Session du conseil municipal : procès-verbaux et comptes rendus.	1999-2004
1W47	Session du conseil municipal : dossiers de séance (janvier-avril).	2001
1W48	Session du conseil municipal : dossiers de séance (juin-septembre).	2001
1W49	Session du conseil municipal : dossiers de séance (novembre-décembre).	2001
1W50	Session du conseil municipal : dossiers de séance (janvier-avril).	2002

1W51	Session du conseil municipal : dossiers de séance (mai-septembre).	2002
1W52	Session du conseil municipal : dossiers de séance (novembre-décembre).	2002
1W53	Session du conseil municipal : dossiers de séance (janvier-mai).	2003
1W54	Session du conseil municipal : dossiers de séance (juillet-décembre).	2003
1W55	Session du conseil municipal : dossiers de séance (janvier-mai).	2004
1W56	Session du conseil municipal : dossiers de séance (juin-décembre).	2004
1W57	Registre des arrêtés du maire (25 mai 1983-6 août 1984).	1983-1984
1W58	Registre des arrêtés du maire (14 juin 1984-9 avril 1985).	1984-1985
1W59	Registre des arrêtés du maire (9 avril 1985-18 mars 1986).	1985-1986
1W60	Registre des arrêtés du maire (24 mars 1986-10 décembre 1986).	1986
1W61	Registre des arrêtés du maire (9 décembre 1986-28 août 1987).	1986-1987
1W62	Registre des arrêtés du maire (25 août 1987-2 août 1988).	1987-1988
1W63	Registre des arrêtés du maire (25 août 1988-11 juillet 1989).	1988-1989
1W64	Registre des arrêtés du maire (9 janvier 1990-9 novembre 1990).	1990
1W65	Collection chronologique des arrêtés du maire.	1990-1994
1W66	Registre des arrêtés du maire (4 janvier 1995-6 mai 1996).	1995-1996
1W67	Registre des arrêtés du maire (10 mai 1996-4 août 1997).	1996-1997

1W68	Registre des arrêtés du maire (13 août 1997-31 mars 1999).	1997-1999
1W69	Registre des arrêtés du maire (12 avril 1999-23 mars 2000).	1999-2000
1W70	Registre des arrêtés du maire (6 avril 2000-15 janvier 2001).	2000-2001
1W71	Registre des arrêtés du maire (15 janvier 2001-20 juillet 2001).	2001
1W72	Registre des arrêtés du maire (15 juillet 2001-2 mai 2002).	2001-2002
1W73	Registre des arrêtés du maire (3 mai 2002-19 septembre 2002).	2002
1W74	Registre des arrêtés du maire (20 septembre 2002-7 avril 2003).	2002-2003
1W75	Registre des arrêtés du maire (4 avril 2003-12 mai 2003).	2003
1W76	Registre des arrêtés du maire (1 ^{er} juillet 2003-24 mars 2004).	2003-2004
1W77	Registre des arrêtés du maire (24 mars 2004-26 mai 2004).	2004
1W78	Registre des arrêtés du maire (26 mai 2004-9 novembre 2004).	2004
1W79	Registre des arrêtés du maire (15 novembre 2004-15 juin 2005).	2004-2005
1W80	Registre des arrêtés du maire (15 juin 2005-1 ^{er} septembre 2005).	2005
1W81	Registre des arrêtés du maire (2 septembre 2005-10 avril 2006).	2005-2006
1W82	Recueils des actes administratifs de la commune.	2000-2003
1W83	Projet d'extension du territoire de Valras-Plage : délibérations du conseil municipal, correspondance, documentation.	1987

1W84	Contentieux administratifs. <i>Communicable en 2074</i>	1981-1998
1W85	Contentieux administratif. <i>Communicable en 2073</i>	1989-1997
1W86	Contentieux administratif. <i>Communicable en 2078</i>	1992-2002
1W87	Bulletin municipal, plaquettes publicitaires.	1989-1996
1W88	Revue de presse.	1989-1991

2W - Administration générale, état civil et élections

Administration générale

2W1	Recensement de la population : feuilles récapitulatives, carte de district.	1983-2003
2W2	Déclarations de récolte : cahier récapitulatif.	1960-2005
2W3	Déclarations de récolte de vin.	1983-2005
2W4	Tempêtes et inondations : dossiers de demande et arrêtés de classement en catastrophe naturelle, rapports d'études, comptes rendus de réunion publique, photographies, coupures de presse.	1992-2004
2W5	Sapeurs-pompiers : rapports d'intervention.	1983-1987

État civil

2W6	Registre des actes de naissance, mariage et décès. <i>Communicable en 2064</i>	1984-1988
2W7	Registre des actes de naissance, mariage et décès. <i>Communicable en 2069</i>	1989-1993
2W8	Registre des actes de naissance, mariage et décès. <i>Communicable en 2074</i>	1994-1998
2W9	Registre des actes de naissance, mariage et décès. <i>Communicable en 2078</i>	1999-2002
2W10	Jugements de divorce. <i>Communicable en 2072</i>	1983-1997

Élections politiques

2W11	Liste électorale générale. <i>Communicable en 2046</i>	1993-1995
2W12	Liste électorale générale. <i>Communicable en 2048</i>	1996-1997
2W13	Liste électorale générale, liste complémentaire des ressortissants de l'Union Européenne. <i>Communicable en 2050</i>	1998-1999
2W14	Liste électorale générale, liste complémentaire des ressortissants de l'Union Européenne. <i>Communicable en 2053</i>	2000-2002

2W15	Liste électorale générale, liste complémentaire des ressortissants de l'Union Européenne. <i>Communicable en 2056</i>	2004-2005
2W16	Élections européennes : procès-verbaux des opérations de vote, listes d'émargement, listes des délégués et des assesseurs. <i>Communicable en 2045</i>	1984-1994
2W17	Élections européennes : procès-verbaux des opérations de vote, listes d'émargement, listes des délégués et des assesseurs. <i>Communicable en 2030</i>	1999-2004
2W18	Référendums portant sur le statut de la Nouvelle Calédonie (1988), sur le traité de Maastricht (1992) et sur le quinquennat présidentiel (2000) : procès-verbaux des opérations de vote, listes d'émargement, listes des délégués et des assesseurs. <i>Communicable en 2026</i>	1988-2000
2W19	Référendum portant sur l'adoption du traité établissant une constitution pour l'Europe : procès-verbaux des opérations de vote, listes d'émargement, listes des délégués et des assesseurs. <i>Communicable en 2031</i>	2005
2W20	Élections présidentielles : procès-verbaux des opérations de vote, listes d'émargement, listes des délégués et des assesseurs. <i>Communicable en 2048</i>	1988-1995
2W21	Élections présidentielles : procès-verbaux des opérations de vote, listes d'émargement, listes des délégués et des assesseurs. <i>Communicable en 2028</i>	2002
2W22	Élections législatives : procès-verbaux des opérations de vote, listes d'émargement, listes des délégués et des assesseurs. <i>Communicable en 2048</i>	1986-1997

2W23	Élections législatives : procès-verbaux des opérations de vote, listes d'émargement, listes des délégués et des assesseurs. <i>Communicable en 2053</i>	2002
2W24	Élections sénatoriales : procès-verbal d'élection des délégués.	1989-1998
2W25	Élections régionales : procès-verbaux des opérations de vote, listes d'émargement, listes des délégués et des assesseurs. <i>Communicable en 2049</i>	1986-1998
2W26	Élections régionales : procès-verbaux des opérations de vote, listes d'émargement, listes des délégués et des assesseurs. <i>Communicable en 2055</i>	2004
2W27	Élections cantonales : procès-verbaux des opérations de vote, listes d'émargement, listes des délégués et des assesseurs. <i>Communicable en 2049</i>	1983-1998
2W28	Élections cantonales : procès-verbaux des opérations de vote, listes d'émargement, listes des délégués et des assesseurs. <i>Communicable en 2055</i>	2004
2W29	Élections municipales : procès-verbaux des opérations de vote, listes d'émargement, listes des délégués et des assesseurs. <i>Communicable en 2046</i>	1983-1995
2W30	Élections municipales : procès-verbaux des opérations de vote, listes d'émargement, listes des délégués et des assesseurs. <i>Communicable en 2052</i>	2001

Élections socioprofessionnelles

2W31	Élections au conseil des Prud'hommes : procès-verbaux des opérations électorales, listes d'émargement, déclarations nominatives. <i>Communicable en 2053</i>	1987-2002
2W32	Élections à la Chambre de commerce et d'industrie de Béziers : liste d'émargement. <i>Communicable en 2048</i>	1997
2W33	Élections à la Chambre des Métiers de l'Hérault : listes électorales. <i>Communicable en 2043</i>	1989-1992
2W34	Élections à la Chambre départementale d'agriculture : procès-verbaux des opérations électorales, listes électorales. <i>Communicable en 2046</i>	1983-1995
2W35	Élections des membres des tribunaux paritaires des baux ruraux : listes électorales. <i>Communicable en 2039</i>	1988
2W36	Élections des membres des conseils d'administration des organismes de sécurité sociale : procès-verbaux des opérations de vote, listes électorales. <i>Communicable en 2035</i>	1983-1984
2W37	Élections des délégués cantonaux de la Mutualité Sociale Agricole : procès-verbaux des opérations de vote, listes électorales, liste d'émargement. <i>Communicable en 2045</i>	1984-1994

3W - Personnel communal

Gestion des carrières

3W1	Commission administrative paritaire, élection : procès-verbal de l'élection, liste électorale (1989) ; avancement : tableaux récapitulatifs (1989-2003). <i>Communicable en 2054</i>	1989-2003
3W2	Comité technique paritaire : règlement intérieur, comptes rendus de réunion, bilans sociaux. <i>Communicable en 2052</i>	1990-2001
3W3	Élections au conseil d'administration de la CNRACL : procès-verbaux des opérations de vote, listes électorales, listes d'émargement. <i>Communicable en 2047</i>	1983-1996
3W4	Relations avec le CNFPT, formation continue des agents : états récapitulatifs de recensement des besoins, conventions de formation et de partenariat financier, décisions municipales. <i>Communicable en 2055</i>	2000-2004
3W5	Registre des arrêtés du maire concernant le personnel (9 juin 1995 au 9 août 1995). <i>Communicable en 2046</i>	1995
3W6	Registre des arrêtés du maire concernant le personnel (26 juin 1995 au 1 ^{er} juillet 1996). <i>Communicable en 2047</i>	1995-1996
3W7	Registre des arrêtés du maire concernant le personnel (2 juillet 1996 au 30 avril 1997). <i>Communicable en 2048</i>	1996-1997

3W8	Registre des arrêtés du maire concernant le personnel (2 mai 1997 au 19 août 1997). <i>Communicable en 2048</i>	1997
3W9	Registre des arrêtés du maire concernant le personnel (19 août 1997 au 23 juin 1998). <i>Communicable en 2049</i>	1997-1998
3W10	Déclarations d'accident du travail. <i>Communicable en 2047</i>	1983-1996
3W11	Agents titulaires ayant quitté la commune après 1982 : dossiers individuels (A). <i>Communicable en 2056</i>	1966-2005
3W12	Agents titulaires ayant quitté la commune après 1982 : dossiers individuels (Ba-Bo). <i>Communicable en 2045</i>	1956-1994
3W13	Agents titulaires ayant quitté la commune après 1982 : dossiers individuels (Br-Ca). <i>Communicable en 2057</i>	1978-2006
3W14	Agents titulaires ayant quitté la commune après 1982 : dossiers individuels (Co-D). <i>Communicable en 2054</i>	1959-2003
3W15	Agents titulaires ayant quitté la commune après 1982 : dossiers individuels (F). <i>Communicable en 2049</i>	1944-1998
3W16	Agents titulaires ayant quitté la commune après 1982 : dossiers individuels (Ga-Gr). <i>Communicable en 2048</i>	1967-1997

3W17	Agents titulaires ayant quitté la commune après 1982 : dossiers individuels (Gu-Lopez B.). <i>Communicable en 2053</i>	1961-2002
3W18	Agents titulaires ayant quitté la commune après 1982 : dossiers individuels (Lopez C.-Mar). <i>Communicable en 2050</i>	1956-1999
3W19	Agents titulaires ayant quitté la commune après 1982 : dossiers individuels (Mau-N). <i>Communicable en 2056</i>	1973-2005
3W20	Agents titulaires ayant quitté la commune après 1982 : dossiers individuels (P). <i>Communicable en 2056</i>	1965-2005
3W21	Agents titulaires ayant quitté la commune après 1982 : dossiers individuels (R-S). <i>Communicable en 2052</i>	1964-2001
3W22	Agents titulaires ayant quitté la commune après 1982 : dossiers individuels (T-Z). <i>Communicable en 2048</i>	1968-1997
3W23	Agents auxiliaires et journaliers : dossiers individuels. <i>Communicable en 2052</i>	1971-2001
3W24	Recrutement de saisonniers : arrêtés. <i>Communicable en 2039</i>	1983-1988
3W25	Recrutement de saisonniers : arrêtés. <i>Communicable en 2041</i>	1989-1990

3W26	Recrutement de saisonniers : arrêtés. <i>Communicable en 2043</i>	1991-1992
3W27	Recrutement de saisonniers : arrêtés. <i>Communicable en 2045</i>	1993-1994
3W28	Recrutement de saisonniers : arrêtés. <i>Communicable en 2047</i>	1995-1996
3W29	Recrutement de saisonniers : arrêtés. <i>Communicable en 2049</i>	1997-1998
3W30	Recrutement de saisonniers : arrêtés. <i>Communicable en 2052</i>	2000-2001
3W31	CES et CEC : dossiers individuels (A-B). <i>Communicable en 2055</i>	1990-2004
3W32	CES et CEC : dossiers individuels (C-D). <i>Communicable en 2055</i>	1990-2004
3W33	CES et CEC : dossiers individuels (E-F). <i>Communicable en 2055</i>	1990-2004
3W34	CES et CEC : dossiers individuels (G-I). <i>Communicable en 2055</i>	1990-2004
3W35	CES et CEC : dossiers individuels (L). <i>Communicable en 2055</i>	1990-2004

3W36	CES et CEC : dossiers individuels (M-N). <i>Communicable en 2055</i>	1990-2004
3W37	CES et CEC : dossiers individuels (O-P). <i>Communicable en 2055</i>	1990-2004
3W38	CES et CEC : dossiers individuels (R-Si). <i>Communicable en 2055</i>	1990-2004
3W39	CES et CEC : dossiers individuels (So-Z). <i>Communicable en 2055</i>	1990-2004
3W40	Emplois jeunes : conventions de développement d'activités, questionnaire renseigné sur le marché des activités liées à l'environnement, dossiers individuels (A-F). <i>Communicable en 2055</i>	1998-2004
3W41	Emplois jeunes : dossiers individuels (G-S). <i>Communicable en 2055</i>	1999-2004
3W42	Recrutement dans le cadre des travaux d'utilité collective : conventions, dossiers individuels. <i>Communicable en 2041</i>	1986-1990
3W43	Recrutement de sapeurs-pompiers saisonniers affectés à la surveillance des plages : actes d'engagement, fiches d'affectation saisonnière de la SNSM.	1990-1996
3W44	Recrutement d'intermittents du spectacle : dossiers individuels, dossiers de cotisations sociales, dossiers de formation. <i>Communicable en 2055</i>	1993-2004

3W45	Agents non titulaires recrutés par le CCAS : dossiers individuels. <i>Communicable en 2053</i>	1992-2002
Rémunération		
3W46	Versement des cotisations sociales de la commune, du CCAS et du SIVSCL : déclarations annuelles de salaire, bordereaux récapitulatifs, certificats de validation et bilans de contrôle du transfert de données sociales. <i>Communicable en 2050</i>	1983-1999
3W47	Versement des cotisations sociales : bordereaux des déclarations annuelles à l'IRCANTEC.	1984-1992
3W48	Rémunération : bulletins de salaire. <i>Communicable en 2034</i>	1983
3W49	Rémunération : bulletins de salaire. <i>Communicable en 2035</i>	1984
3W50	Rémunération : bulletins de salaire. <i>Communicable en 2036</i>	1985
3W51	Rémunération : bulletins de salaire. <i>Communicable en 2037</i>	1986
3W52	Rémunération : bulletins de salaire des titulaires et des auxiliaires (A-P). <i>Communicable en 2038</i>	1987
3W53	Rémunération : bulletins de salaire des titulaires et des auxiliaires (R-Z), des élus et des instituteurs. <i>Communicable en 2038</i>	1987

3W54	Rémunération : bulletins de salaire des titulaires. <i>Communicable en 2039</i>	1988
3W55	Rémunération : bulletins de salaire des auxiliaires, des élus et des instituteurs. <i>Communicable en 2039</i>	1988
3W56	Rémunération : bulletins de salaire des titulaires. <i>Communicable en 2040</i>	1989
3W57	Rémunération : bulletins de salaire des auxiliaires, des élus et des instituteurs. <i>Communicable en 2040</i>	1989
3W58	Rémunération : bulletins de salaire des titulaires. <i>Communicable en 2041</i>	1990
3W59	Rémunération : bulletins de salaire des auxiliaires, des élus et des instituteurs. <i>Communicable en 2041</i>	1990
3W60	Rémunération : bulletins de salaire des titulaires. <i>Communicable en 2042</i>	1991
3W61	Rémunération : bulletins de salaire des auxiliaires, des élus et des instituteurs. <i>Communicable en 2042</i>	1991
3W62	Rémunération : bulletins de salaire des titulaires. <i>Communicable en 2043</i>	1992

3W63	Rémunération : bulletins de salaire des auxiliaires, des élus et des instituteurs. <i>Communicable en 2043</i>	1992
3W64	Rémunération : bulletins de salaire des titulaires. <i>Communicable en 2044</i>	1993
3W65	Rémunération : bulletins de salaire des auxiliaires, des CES et du personnel du CCAS. <i>Communicable en 2044</i>	1993
3W66	Rémunération : bulletins de salaire des titulaires et du personnel du CCAS. <i>Communicable en 2045</i>	1994
3W67	Rémunération : bulletins de salaire auxiliaires et des CES. <i>Communicable en 2045</i>	1994
3W68	Rémunération : bulletins de salaire des élus, des instituteurs et des vacataires. <i>Communicable en 2046</i>	1993-1995
3W69	Rémunération : bulletins de salaire des titulaires. <i>Communicable en 2046</i>	1995
3W70	Rémunération : bulletins de salaire des auxiliaires, des CES et du personnel du CCAS. <i>Communicable en 2046</i>	1995
3W71	Rémunération : bulletins de salaire des titulaires. <i>Communicable en 2047</i>	1996

3W72	Rémunération : bulletins de salaire des auxiliaires, des CES et des instituteurs. <i>Communicable en 2047</i>	1996
3W73	Rémunération : bulletins de salaire des titulaires. <i>Communicable en 2048</i>	1997
3W74	Rémunération : bulletins de salaire des auxiliaires, des instituteurs et des artistes. <i>Communicable en 2048</i>	1997
3W75	Rémunération : bulletins de salaire des titulaires (A-L). <i>Communicable en 2049</i>	1998
3W76	Rémunération : bulletins de salaire des auxiliaires (A-M). <i>Communicable en 2049</i>	1998
3W77	Rémunération : bulletins de salaire des auxiliaires (N-Z) et des instituteurs. <i>Communicable en 2049</i>	1998
3W78	Rémunération : bulletins de salaire des titulaires (A-M). <i>Communicable en 2050</i>	1999
3W79	Rémunération : bulletins de salaire des titulaires (N-Z), des élus et des instituteurs. <i>Communicable en 2050</i>	1999
3W80	Rémunération : bulletins de salaire des auxiliaires (A-L). <i>Communicable en 2050</i>	1999
3W81	Rémunération : bulletins de salaire des auxiliaires (M-Z). <i>Communicable en 2050</i>	1999

3W82	Rémunération : bulletins de salaire des titulaires (A-L).	2000
	<i>Communicable en 2051</i>	
3W83	Rémunération : bulletins de salaire des titulaires (M-V) et des élus.	2000
	<i>Communicable en 2051</i>	
3W84	Rémunération : bulletins de salaire des auxiliaires, des CES, des CEC et des emplois jeunes.	2000
	<i>Communicable en 2051</i>	
3W85	Rémunération : bulletins de salaire des auxiliaires, des CES, des CEC et des emplois jeunes.	2000
	<i>Communicable en 2051</i>	
3W86	Rémunération : bulletins de salaire des auxiliaires, des CES, des CES et des emplois jeunes.	2000
	<i>Communicable en 2051</i>	
3W87	Rémunération : bulletins de salaire des titulaires (A-L).	2001
	<i>Communicable en 2052</i>	
3W88	Rémunération : bulletins de salaire des titulaires (M-V).	2001
	<i>Communicable en 2052</i>	
3W89	Rémunération : bulletins de salaire des auxiliaires, CES, CEC, emplois jeunes et intermittents (A-F).	2001
	<i>Communicable en 2052</i>	
3W90	Rémunération : bulletins de salaire des auxiliaires, CES, CEC, emplois jeunes, intermittents (P-Z).	2001
	<i>Communicable en 2052</i>	

3W91	Rémunération : bulletins de salaire des élus et des instituteurs. <i>Communicable en 2052</i>	2001
3W92	Rémunération : bulletins de salaire des titulaires (A-L). <i>Communicable en 2053</i>	2002
3W93	Rémunération : bulletins de salaire des titulaires (M-V). <i>Communicable en 2053</i>	2002
3W94	Rémunération : bulletins de salaire des auxiliaires, CEC, CES, emplois jeunes et intermittents (A-F). <i>Communicable en 2053</i>	2002
3W95	Rémunération : bulletins de salaire des auxiliaires, CES, CEC, emplois jeunes et intermittents (G-P). <i>Communicable en 2053</i>	2002
3W96	Rémunération : bulletins de salaire des auxiliaires, CES, CEC, emplois jeunes, intermittents (Pe-Z). <i>Communicable en 2053</i>	2002
3W97	Rémunération : bulletins de salaire du personnel du CCAS. <i>Communicable en 2053</i>	1999-2002

4W - Finances communales

Budgets et comptes

4W1	Budgets et comptes.	1983-1986
4W2	Budgets et comptes.	1987-1990

4W3	Budgets et comptes.	1991-1992
4W4	Budgets et comptes.	1993-1995
4W5	Budgets et comptes.	1996-1997
4W6	Budgets et comptes.	1999-2000
4W7	Budgets et comptes.	2001
4W8	Budgets et comptes.	2002
4W9	Budgets et comptes.	2003
4W10	Budgets et comptes du service de l'eau et du service de l'assainissement.	1993-1996
4W11	Budgets et comptes du service de l'eau et du service de l'assainissement, rapports annuels sur le prix et la qualité du service.	1997-2002
4W12	Budgets et comptes annexes : régie municipale des pompes funèbres, port de Valras, zone technique du port, lotissement les Hauts de Valras, P.A.E. Cosses sous la Tour.	1999-2000
4W13	Budgets et comptes annexes : port de Valras, zone technique du port, lotissement les Hauts de Valras, P.A.E. Cosses sous la Tour, Berges de l'Orb.	2001-2002
4W14	Budgets et comptes annexes : régie du port de Valras, P.A.E. Cosses sous la Tour, régie municipale des sports, budget enfance.	2003
Comptabilité		
4W15	Grands livres.	1998-2001
4W16	Grands livres.	2002-2003

4W17	Régies des recettes : arrêtés de nomination des régisseurs.	1964-1993
4W18	Subventions aux associations : budgets, comptes rendus d'exploitation.	1984-1990
4W19	Subventions aux associations : budgets, comptes rendus d'exploitation.	1992-1999
Impôts locaux		
4W20	Fiscalité directe locale : état de notification des taux d'imposition de la taxe d'habitation et des taxes foncières.	1985-2003
4W21	Taxe professionnelle : copie de la matrice générale.	1983
4W22	Taxe professionnelle : copie de la matrice générale.	1984
4W23	Taxe professionnelle : copie de la matrice générale.	1986
4W24	Taxe professionnelle : copie de la matrice générale.	1987
4W25	Taxe professionnelle : copie de la matrice générale.	1988
4W26	Taxe professionnelle : copie de la matrice générale.	1989
4W27	Taxe professionnelle : copie de la matrice générale.	1990
4W28	Taxe professionnelle : copie de la matrice générale.	1991
4W29	Taxe professionnelle : copie de la matrice générale.	1992
4W30	Taxe professionnelle : copie de la matrice générale.	1993
4W31	Taxes foncières sur les propriétés bâties et non bâties : copie de la matrice (+ à C).	1983

4W32	Taxes foncières sur les propriétés bâties et non bâties : copie de la matrice (C à L).	1983
4W33	Taxes foncières sur les propriétés bâties et non bâties : copie de la matrice (L à R).	1983
4W34	Taxes foncières sur les propriétés bâties et non bâties : copie de la matrice (S à Z).	1983
4W35	Matrice cadastrale des propriétés bâties et non bâties (feuillet 1 à 281).	1983
4W36	Matrice cadastrale des propriétés bâties et non bâties (feuillet 282 à 571).	1983
4W37	Taxe d'habitation et taxes additionnelles incorporées : copie de la matrice.	1983

5W - Biens communaux

5W1	Acquisition, aliénation et échange : actes notariés, procès-verbaux d'estimation (A-C).	1983-2006
	<i>Communicable en 2057</i>	
5W2	Acquisition, aliénation et échange : actes notariés, procès-verbaux d'estimation (D-L).	1983-2006
	<i>Communicable en 2057</i>	
5W3	Acquisition, aliénation et échange : actes notariés, procès-verbaux d'estimation (M-R).	1983-2006
	<i>Communicable en 2057</i>	
5W4	Acquisition, aliénation et échange : actes notariés, procès-verbaux d'estimation (S-Z).	1983-2006
	<i>Communicable en 2057</i>	

5W5	Mise en conformité électrique des bâtiments communaux : dossier de travaux.	1999
5W6	Extension et réaménagement des locaux de la mairie : études préliminaires, dossier de maîtrise d'œuvre, DCE, appels d'offres, dossier de mission SPS et de contrôle technique, correspondance.	1996-1998
5W7	Extension et réaménagement des locaux de la mairie : dossier de marché et d'exécution des travaux.	1998-2000
5W8	Réfection des façades de la mairie : dossier de maîtrise d'œuvre, dossier de mission SPS.	2000-2001
5W9	Extension des ateliers municipaux : dossier de travaux.	1987-1988
5W10	Construction d'une halle aux écaillers : dossier de travaux.	1983
5W11	Agrandissement du cimetière : dossier de travaux.	1985-1986
5W12	Construction de la nouvelle gendarmerie : DCE, dossier d'appel d'offre, correspondance.	1998-1999
5W13	Construction de la nouvelle gendarmerie : dossiers de missions de maîtrise d'œuvre, de contrôle technique et de mission de conseil et assistance au maître d'ouvrage, de raccordement au réseau électrique, d'assurances.	1997-2000
5W14	Construction de la nouvelle gendarmerie : pièces de marché communes à tous les lots, marchés des lots n°1 à 5.	1999-2003
5W15	Construction de la nouvelle gendarmerie : marchés de lots n°6 à 13.	1999-2003
5W16	Extension de la caserne des pompiers : dossier de travaux.	1997-2001
5W17	Extension de l'école maternelle : dossier de travaux.	1987-1990

5W18	Création d'une classe maternelle et réaménagement de la cantine scolaire : DCE, appel d'offres, dossier de contrôle technique et de mission SPS, comptes rendus de chantier, correspondance.	2000-2002
5W19	Création d'une classe maternelle et réaménagement de la cantine scolaire : marché de maîtrise d'œuvre, pièces de marché communes à tous les lots, pièces de marché et de suivi des travaux des lots n°1 à 7.	2000-2002
5W20	Création d'une classe maternelle et réaménagement de la cantine scolaire : pièces de marché et de suivi des travaux des lots n°8 à 13, avenants.	2001-2002
5W21	Aménagement du plateau sportif du groupe scolaire : dossier de travaux.	1987-1988
5W22	Rénovation du groupe scolaire (phase 1) : dossier de travaux.	1994-1996
5W23	Rénovation du groupe scolaire (phase 2) : dossier de travaux.	1995-1998
5W24	Rénovation du groupe scolaire (phase 3) : dossier de travaux.	1997-2001
5W25	Mise en conformité des salles de classe du groupe scolaire (tranche 1998) : dossier de travaux.	1998-2000
5W26	Mise en conformité des salles de classes du groupe scolaire (tranche 1999) : dossier de travaux.	1999-2001
5W27	Mise en sécurité de l'école primaire, aménagement des abords : DCE.	1999
5W28	Construction d'une salle d'évolution et d'une bibliothèque : DCE, appel d'offre, pièces de marché et d'exécution des travaux de la mission de maîtrise d'œuvre, des lots 7 à 10, des missions SPS et de contrôle technique.	2000-2001
5W29	Aménagement de la crèche halte-garderie : DCE, dossiers de travaux des lots n°1, 2, 4, 7 et 8.	2000-2001

5W30	Aménagement de la crèche halte-garderie : dossiers de travaux des lots n°3, 5 et 6, de maîtrise d'œuvre et de mission de contrôle SPS.	2000-2002
5W31	Construction d'un restaurant scolaire : dossier de travaux.	1987-1991
5W32	Aménagement d'un terrain d'entraînement au stade : dossier de subvention.	1993-1994
5W33	Aménagement du complexe sportif, réalisation du terrain de grands jeux : dossier de travaux.	1983-1989
5W34	Aménagement du complexe sportif, réalisation des tribunes et des vestiaires : dossier de travaux.	1988-1992
5W35	Aménagement du complexe sportif, clôture, engazonnement, éclairage : dossier de travaux.	1998-2001
5W36	Couverture des tribunes du stade : dossier de travaux.	1995-1998
5W37	Aménagement d'une salle de musculation : dossier de travaux.	1996-1999
5W38	Construction du Palais de la mer : APS, APD, DCE, subvention, comptes rendus de chantier, correspondance, dossier de travaux de l'aménagement intérieur.	1987-1993
5W39	Construction du Palais de la mer : appel d'offres, dossier d'exécution des travaux, marché d'ingénierie, contrôle technique.	1987-1990
5W40	Aménagement d'un terrain pour l'implantation du bâtiment le « Mille club » : dossier de travaux.	1993-1994

6W - Travaux publics, voirie et réseaux divers**Voirie urbaine**

6W1	Amélioration des chemins d'accès aux colonies de vacances : dossier de travaux.	1984-1985
6W2	Aménagement du boulevard de la Récanette, construction d'un ouvrage cadre sur le Gourp Salat : APS.	1986
6W3	Aménagement du giratoire du stade : APS.	1987
6W4	Construction de la voie de liaison du carrefour du stade avec le boulevard des Cosses sous la Condamine : dossier de travaux.	1987-1990
6W5	Aménagement de la rue Charles Thomas : dossier de travaux.	1988-1989
6W6	Aménagement de voirie et réseau pluvial rue Benjamin Sauri : APS.	1990
6W7	Aménagement de l'entrée de la station avenue Charles Cauquil : dossier de travaux.	1990-1991
6W8	Aménagement paysager de l'avenue Charles Cauquil : dossier de travaux.	1992-1993
6W9	Aménagements de voirie rue Edouard Herriot : dossier de travaux.	1995-2000
6W10	Réhabilitation des allées Charles de Gaulle : dossier de travaux.	1996-1998
6W11	Aménagement touristique du front de mer boulevard Jean Moulin : dossier de travaux.	1999-2004
6W12	Aménagement des abords de l'école, création d'un passage piéton et d'un parking : dossier de travaux.	1999-2004

6W13 Aménagements de voirie rue Canto-Rano et boulevard Roger Audoux : dossier de travaux. 2000-2002

6W14 Aménagement de la promenade des pêcheurs : dossiers de marché de maîtrise d'œuvre, d'assistance technique et de concours d'idées. 1999-2000

Communicable en 2026

Voirie fluviale

6W15 Aménagement de la rive droite de l'Orb, postes d'amarrage saisonnier : dossier de travaux. 1993-1994

6W16 Aménagement des berges de l'Orb rive droite pour le stationnement des bateaux : dossier de travaux. 2001-2002

6W17 Renforcement de la digue ouest au débouché de l'Orb : dossier de travaux. 1984-1985

6W18 Aménagement d'une promenade piétonne sur la digue ouest : dossier de travaux. 1989-1990

Voirie maritime

6W19 Aménagement du front de mer (2^e tranche) : dossier de travaux. 1986-1988

6W20 Aménagement du front de mer (3^e tranche) : dossier de travaux. 1988-1990

6W21 Aménagement du front de mer (4^e tranche) : dossier de travaux. 1992-2001

6W22 Aménagement du front de mer (5^e tranche) : dossier de travaux. 1994-2001

6W23 Construction d'un pont sur le Gourp Salat : dossier de travaux. 2001-2003

6W24 Reconstruction du quai nord-ouest du port : dossier de travaux. 1990-1993

6W25	Construction de la capitainerie : dossier de travaux.	1987-1989
6W26	Installation de pontons flottants au port de plaisance : dossier de marché négocié.	1985
6W27	Création d'appontements fixes dans le port de plaisance : dossier de travaux.	1989-1990
6W28	Protection du littoral ouest, réalisation de cinq brise-lames et d'un cordon dunaire : dossier de concession d'utilisation des dépendances du domaine public maritime, dossier d'appel d'offres ouvert.	1996-1999
6W29	Protection du rivage contre la mer, remblaiement de la plage : dossier de convention passée avec le service maritime et de navigation du Languedoc Roussillon (SMNLR).	1991-1992
6W30	Protection du rivage contre la mer, reconstruction du muret boulevard Jean Moulin : dossier de travaux.	1992-1995
6W31	Protection de la plage contre la mer (1 ^{re} tranche, construction de 3 brise-lames) : dossier de travaux.	1991-1993
6W32	Protection de la plage contre la mer (2 ^e tranche, réalisation d'un brise-lames et d'un épi avec apport de sable) : dossier de travaux.	1994-1997
6W33	Occupation de la plage, concession des plages par l'Etat à la commune : cahier des charges, délibérations du conseil municipal (1984-1986) ; concession saisonnière à des particuliers : sous-traités d'exploitation, cahiers des charges (1986-2004).	1984-2004
6W34	Surveillance de la plage et des baignades : réglementation, conventions passées avec la SNSM, les CRS et le Centre hospitalier de Béziers, rapports d'activité, comptes rendus de visite des postes de secours, rapports d'intervention et d'accident, plan de balisage des plages.	1984-1993

Communicable en 2044

6W35 Surveillance de la plage et des baignades : réglementation, conventions passées avec la SNSM, les CRS et le Centre hospitalier de Béziers, rapports d'activité, comptes rendus de visite des postes de secours, rapports d'intervention et d'accident, plan de balisage des plages.

1994-1998

Communicable en 2049

6W36 Port de pêche et de plaisance, réunion du conseil portuaire : procès-verbaux (1986-1987) ; fonctionnement de la commission permanente d'enquête : arrêtés de composition, propositions de tarifs (1983-1984) ; gestion par le département : étude technico-économique (1997).

1983-1997

Assainissement

6W37 Affermage du service de l'assainissement : cahier des charges, dossier de dossier de renégociation.

1987-1993

6W38 Construction de la station d'épuration : APS.

1982-1989

6W39 Fonctionnement de la station d'épuration : bilans de contrôle, mesures de pollution.

1983-1997

6W40 Station d'épuration, installation d'une unité de déshydratation des boues : étude du milieu récepteur, dossier de travaux.

1986-1989

6W41 Réhabilitation de la station d'épuration : dossier de travaux.

1989-1992

6W42 Projet de création d'une nouvelle station d'épuration : diagnostic des réseaux d'assainissement, rapport de la DDE de détermination d'un site, étude technico-économique réalisée par la SIEE, carte d'agglomération, comptes rendus de réunion, correspondance.

1988-1999

Communicable en 2025

6W43	Projet de création d'une nouvelle station d'épuration : convention entre la commune de Valras-Plage et la commune de Sérignan, rapport de zonage du secteur des Orpellières, marché Carcenac, rapports des phases 2, 3 et 4, dossier de mission d'assistance juridico-économique, comptes rendus de réunion.	1999-2002
	<i>Communicable en 2028</i>	
6W44	Projet de réalisation d'une nouvelle station d'épuration : études sur l'épandage des boues.	2001-2002
6W45	Construction du poste de relèvement du Carreyrou : dossier de travaux.	1980-1983
6W46	Renforcement des postes de relèvement PR1, PR2, PR4 et PR5 : dossier de travaux.	1982-1986
6W47	Aménagement des postes de relèvement et de refoulement des eaux usées : dossier de travaux contenant une étude diagnostique de l'assainissement.	1989-1990
6W48	Installation d'une conduite de refoulement des eaux usées au poste PR3 : dossier de travaux.	1982-1984
6W49	Assainissement du secteur de la Récanette (phase 1, raccordement de la résidence les Flots Bleus) : dossier de travaux.	1983-1984
6W50	Raccordement des eaux usées de la résidence l'Aigue Marine au poste du Carreyrou : dossier de travaux.	1983-1984
6W51	Assainissement du secteur de la Récanette, raccordement du lotissement Saint-Louis VI : dossier de travaux.	1985-1987
6W52	Assainissement du boulevard Jean Dauga : dossier de travaux.	1986
6W53	Assainissement zone II NA 3 CD n°19 : dossier de travaux.	1987-1988
6W54	Assainissement des rues du Gourp Salat et de la Jasse Neuve : dossier de travaux.	1999-2002

6W55	Réseaux primaire et secondaire d'évacuation des eaux pluviales : APS, APD.	1982
6W56	Projet d'évacuation des eaux pluviales : APS. <i>Fossé des Baraquiers (1988).</i> <i>Bassin de rétention du Guitou (1989).</i> <i>Boulevard Roger Audoux (1990).</i> <i>Gourp Salat depuis le Boulevard Roger Audoux jusqu'à la fin du stade (1990).</i> <i>Chemin Creux (1993).</i>	1988-1993
6W57	Evacuation des eaux pluviales, recalibrage et revêtement du Gourp Salat entre le boulevard Roger Audoux et l'avenue Charles Cauquil : dossier de travaux.	1990
6W58	Réhabilitation de la station de pompage du Gourp Salat (1 ^{re} tranche) : dossier de travaux.	1994-2001
6W59	Réhabilitation de la station de pompage du Gourp Salat (2 ^e tranche) : dossier de travaux.	1997-2001
6W60	Évacuation des eaux pluviales du CD n°19 avenue Charles Cauquil : dossier de travaux.	1990-1991
6W61	Évacuation des eaux pluviales, création de la station de pompage du port : dossier de travaux.	1990-1993
6W62	Évacuation des eaux pluviales rue Benjamin Sauri : dossier de travaux.	1995-1996
6W63	Amélioration du pompage place Germain Gourc et création d'avaloirs pluviaux boulevard Herriot : dossier de travaux.	1996-2000
6W64	Évacuation des eaux pluviales du chemin de la Jasse Neuve : dossiers de travaux.	1997
6W65	Installation d'un exécutoire pluvial rue Pagés : dossier de travaux.	1997-1999
6W66	Évacuation des eaux pluviales du Chemin Creux : dossier de travaux.	2000-2004

Eau potable

6W67	Affermage du service de l'eau potable : avenant.	1984-1985
6W68	Réhabilitation du château d'eau : dossier de travaux.	1998-2003
6W69	Renforcement de l'alimentation en eau potable de la commune : APS.	1984
6W70	Renforcement en eau potable de la commune, construction d'une bache de stockage : dossier de travaux.	1987-1990

Éclairage public

6W71	Mise en conformité du réseau d'éclairage public : dossier de travaux.	2000-2004
------	---	-----------

7W - Urbanisme

7W1	Registres des déclarations d'intentions d'aliéner.	1987-2000
7W2	Zones de préemption : déclarations d'intention d'aliéner. <i>Communicable en 2038</i>	1983-1987
7W3	Zones de préemption : déclarations d'intention d'aliéner. <i>Communicable en 2039</i>	1988
7W4	Zones de préemption : déclarations d'intention d'aliéner. <i>Communicable en 2040</i>	1989
7W5	Zones de préemption : déclarations d'intention d'aliéner. <i>Communicable en 2041</i>	1990

7W6	Zones de préemption : déclarations d'intention d'aliéner. <i>Communicable en 2042</i>	1991
7W7	Zones de préemption : déclarations d'intention d'aliéner. <i>Communicable en 2044</i>	1992-1993
7W8	Zones de préemption : déclarations d'intention d'aliéner. <i>Communicable en 2046</i>	1994-1995
7W9	Zones de préemption : déclarations d'intention d'aliéner. <i>Communicable en 2048</i>	1996-1997
7W10	Zones de préemption : déclarations d'intention d'aliéner. <i>Communicable en 2050</i>	1998-1999
7W11	Zones de préemption : déclarations d'intention d'aliéner. <i>Communicable en 2051</i>	2000
7W12	Zones de préemption : déclarations d'intention d'aliéner. <i>Communicable en 2052</i>	2001
7W13	Zones de préemption : déclarations d'intention d'aliéner. <i>Communicable en 2053</i>	2002
7W14	Zones de préemption : déclarations d'intention d'aliéner. <i>Communicable en 2054</i>	2003
7W15	Zones de préemption : déclarations d'intention d'aliéner. <i>Communicable en 2055</i>	2004

7W16	Infraction au code de l'urbanisme : procès-verbaux de constat. <i>Communicable en 2099</i>	1993-1998
7W17	Aménagement du centre-ville, espace RMTB : dossier de travaux.	1993-1996
7W18	Aménagement urbain, mise en œuvre d'une opération « Action façades » et réflexion sur le réaménagement de l'espace public : contrats passés avec l'Union Pact Arim, comptes rendus de réunion, états des lieux et propositions.	1995-1996
7W19	Création de la ZAC du Casino : dossier administratif, dossier d'enquête publique.	1983-1987
7W20	Création de la ZAC du Casino : dossier de création et de réalisation, conventions de concession d'aménagement et de reddition de comptes avec la SEBLI, bilans financier.	1984-1996
7W21	Création de la ZAC du Casino, aménagement du Chemin Creux, du front de mer et de l'avenue des Elysées : DCE, dossiers de marché, dossier de remise des voies et réseaux contenant notamment les plans de récolement.	1987-1994
7W22	Protection et accès piétonnier du Casino : dossier de travaux.	1993-1995
7W23	ZAC Espace Evasion, aménagement : dossier de création, dossier de réalisation (1990) ; création du parking en front de mer : dossier de travaux (1999-2001) ; aménagement du Chemin Creux et desserte Milhau Rodella : DCE (2002).	1990-2002
7W24	Aménagement du PAE des Cosses sous la Condamine, équipements primaires : dossiers de travaux.	1986-1989
7W25	Aménagement du PAE des Cosses sous les Condamines, desserte VRD : dossier de travaux.	1991-1993
7W26	PAE les Cosses sous les Condamines, desserte VRD du secteur du Carreyrou : dossier de travaux.	1993-1994

7W27	PAE les Cosses sous les Condamines, aménagement des chemins de Canto-Rano et du Carreyrou (1 ^{re} phase) : dossier de travaux.	1994-1998
7W28	PAE les Cosses sous les Condamines, aménagement du chemin du Carreyrou (2 ^e phase) : dossier de travaux.	1999-2001
7W29	PAE des Cosses sous les Condamines, aménagement du chemin du Carreyrou (3 ^e phase) : dossier de travaux.	2001-2004
7W30	PAE des Cosses sous les Condamines, aménagement du chemin de Canto-Rano (2 ^e phase) : dossier de travaux.	1996-1998
7W31	PAE des Cosses sous les Condamines, aménagement des chemins Canto-Rano, des Cosses sous la Tour et Condamines sous la Tour, prolongement du chemin Canto-Rano et caniveau eaux pluviales : dossier de travaux.	1999-2002
7W32	Aménagement du PAE les Cosses sous la Tour, 2 ^e phase : dossier de travaux.	1997-2001
7W33	Lotissement communal les Cosses sous les Condamines, acquisition et vente des terrains : dossier d'expropriation, actes notariés.	1988-1994
	<i>Communicable en 2095</i>	
7W34	Aménagement du lotissement les Cosses sous les Condamines : enquêtes d'utilité publique et parcellaire, règlement du lotissement, dossier de travaux.	1993-1998
7W35	Aménagement VRD du lotissement communal les Hauts de Valras et du PAE les Cosses sous la Tour (1 ^{re} phase) : dossier de travaux.	1998-2001
	<i>Communicable en 2027</i>	
7W36	Réunion de la commission d'urbanisme : comptes rendus.	1993-2001
7W37	Réalisation du programme immobilier les Oliviers : dossiers d'acquisition des terrains, dossier de viabilisation, correspondance.	1981-1988

8W - Permis de construire

8W1	Registres d'enregistrement des permis de construire et autorisations d'occupation du sol.	1983-1995
8W2	Permis de construire n°1 à 19.	1983
8W3	Permis de construire n°20 à 42.	1983
8W4	Permis de construire n°43 à 59.	1983
8W5	Permis de construire n°60 à 81.	1983
8W6	Permis de construire n°82 à 104.	1983
8W7	Permis de construire n°1 à 17 et n°01 à 28.	1984
8W8	Permis de construire n°30 à 52.	1984
8W9	Permis de construire n°53 à 103.	1984
8W10	Permis de construire n°03 à 32.	1985
8W11	Permis de construire n°33 à 70.	1985
8W12	Permis de construire n°71 à 100.	1985
8W13	Permis de construire n°102 à 114.	1985
8W14	Permis de construire n°115 à 1010.	1985
8W15	Permis de construire n°01 à 28.	1986

8W16	Permis de construire n°29 à 57.	1986
8W17	Permis de construire n°59 à 117.	1986
8W18	Permis de construire n°118 à 149.	1986
8W19	Permis de construire n°150 à 168.	1986
8W20	Permis de construire, DT n°04 à 54.	1987
8W21	Permis de construire, DT n°56 à 78.	1987
8W22	Permis de construire, DT n°79 à 123.	1987
8W23	Permis de construire, DT n°128 à 160.	1987
8W24	Permis de construire, DT n°161 à 207.	1987
8W25	Permis de construire, DT n°02 à 27.	1988
8W26	Permis de construire, DT n°28 à 72.	1988
8W27	Permis de construire, DT n°74 à 102.	1988
8W28	Permis de construire, DT n°103 à 167.	1988
8W29	Permis de construire, DT n°170 à 207.	1988
8W30	Permis de construire, DT n°208 à 254.	1988
8W31	Permis de construire, DT n°01 à 39.	1989
8W32	Permis de construire, DT n°40 à 75.	1989

8W33	Permis de construire, DT n°76 à 128.	1989
8W34	Permis de construire, DT n°129 à 190.	1989
8W35	Permis de construire, DT n°191 à 212.	1989
8W36	Permis de construire, DT n°218 à 259.	1989
8W37	Permis de construire, DT n°Q261 à Z166.	1989
8W38	Permis de construire, DT n°01 à 30.	1990
8W39	Permis de construire, DT n°34à 91.	1990
8W40	Permis de construire, DT n°92 à 185.	1990
8W41	Permis de construire, DT n°203 à 324.	1990
8W42	Permis de construire, DT n°15 à 198.	1991
8W43	Certificats d'urbanisme.	1983-2004

9W - Enseignement, sport et loisirs

9W1	Écoles publiques : règlements intérieurs, procès-verbaux de réunion du conseil d'école, rapports de visite de l'inspection académique, comptes rendus de réunion de la commission des écoles, procès-verbaux d'élection au Comité des parents.	1980-1998
9W2	Ecole municipale de voile de Valras-Plage : projets pédagogiques, bilans de saison, inventaire du matériel, dossier d'organisation de régates.	1983-1985

- | | | |
|-----|--|-----------|
| 9W3 | Club de voile de Valras-Plage, gestion du personnel : contrats d'engagement, bordereaux de versement des cotisations sociales, bulletins de salaire. | 2000-2005 |
| | <i>Communicable en 2056</i> | |
| 9W4 | Revalorisation de la station balnéaire, octroi d'un contrat de station : dossier de candidature, convention, avenants, arrêtés d'attribution de subvention, comptes rendus de réunion, études, correspondance. | 1982-1991 |
| 9W5 | Casino : cahiers de charges de concession pour l'exploitation des jeux, avenants, dossiers d'enquête publique pour le renouvellement des jeux. | 1982-1988 |

10W - Syndicat intercommunal de traitement des ordures ménagères

Administration

- | | | |
|------|--|-----------|
| 10W1 | Dossiers de contentieux administratifs. | 1987-1994 |
| | <i>Communicable en 2070</i> | |
| 10W2 | Création du syndicat d'études pour la collecte et le traitement des ordures ménagères du Biterrois, adhésion du SITOM : arrêtés préfectoraux, comptes rendus de réunion, statuts, délibérations du conseil syndical. | 1992-1994 |

Personnel

- | | | |
|------|--|-----------|
| 10W3 | Relations avec le Centre de Gestion de la fonction publique territoriale de l'Hérault : rapport sur l'état des collectivités présenté au comité technique paritaire. | 1999-2001 |
| 10W4 | Notation et avancement : fiches de notations, tableaux récapitulatifs. | 1973-1994 |
| | <i>Communicable en 2045</i> | |
| 10W5 | Personnel titulaire et non titulaire : dossiers individuels. | 1971-2002 |
| | <i>Communicable en 2103</i> | |

10W6	Rémunération : livres de paie, bulletins de salaires. <i>Communicable en 2048</i>	1989-1997
10W7	Rémunération : livres de paie, bulletins de salaires. <i>Communicable en 2050</i>	1998-1999
10W8	Rémunération : bulletins de salaires. <i>Communicable en 2053</i>	2000-2002
 Finances et comptabilité		
10W9	Budgets et comptes.	1982-1992
10W10	Budgets et comptes, jugement de la chambre régionale des comptes.	1993-1997
10W11	Livres de détail.	1997-1998
 Biens et travaux divers		
10W12	Acquisition de terrains : actes notariés. <i>Communicable en 2072</i>	1993-1996
10W13	Exploitation de l'usine de tri-compostage du centre d'enfouissement technique : contrat et avenants avec la CISE, comptes rendus d'exploitation, dossiers d'information.	1994-2000
10W14	Exploitation de l'usine de tri-compostage du centre d'enfouissement technique, de la déchetterie et collecte des points d'apports volontaires : dossier de maîtrise d'œuvre.	2002-2003
10W15	Construction d'une usine de tri-compostage : dossier de concours d'ingénierie, dossier de contrôle technique, dossier de règlement définitif des travaux.	1992-1995

10W16	Réhabilitation du terrain de l'ancienne décharge d'ordures ménagères broyées : dossier de travaux.	1993-1996
10W17	Installation d'un broyeur de végétaux : dossier de travaux.	1996-1998
10W18	Extension des bâtiments d'exploitation et chemin d'accès à la décharge des déchets inertes : dossier de travaux.	1995-1997
10W19	Centre d'enfouissement des refus de compostage creusement des casiers n°3, 4 et 6 : dossiers de travaux.	1995-2005
10W20	Déchetterie, construction d'une loge des gardiens et création d'un sanitaire : dossier de travaux.	2002-2003
10W21	Élargissement du chemin d'accès à la décharge : dossier de travaux.	1989-1992

11W - Syndicat intercommunal de la Basse Vallée de l'Orb

11W1	Création, fonctionnement et dissolution : arrêtés préfectoraux, délibérations des conseils municipaux, statuts, dossiers de séances du comité syndical.	1987-2001
11W2	Budgets et comptes, jugement de la chambre régionale des comptes.	1989-1995
11W3	Budgets et comptes.	1996-2001
11W4	Gestion de la mise en place d'une opération pilote : conventions d'étude.	1989-1991
11W5	Renforcement de l'alimentation en eau potable, liaison Béziers-Valras : APS, APD, DCE, dossiers de déclarations d'utilité publique, requête présentée devant le tribunal administratif par la ville de Béziers et l'association syndicale autorisée de la Plaine Saint-Pierre.	1986-1993

Communicable en 2069

11W6	Renforcement de l'alimentation en eau potable, liaison Béziers-Valras : dossier d'exécution des travaux, dossiers de subvention.	1989-1993
11W7	Alimentation en eau potable, automatisme et télécontrôle : dossier de travaux.	1994-1998
11W8	Élargissement du RD 94 : dossier d'acquisition de terrain plaine Saint-Pierre.	1989-1997

Communicable en 2047

12W - Syndicat intercommunal à vocation sportive, culturelle et de loisirs

12W1	Personnel titulaire et non titulaire : dossiers individuels.	1978-1996
	<i>Communicable en 2047</i>	
12W2	Rémunération : bulletins de salaire.	1983-1999
	<i>Communicable en 2050</i>	
12W3	Budgets et comptes.	1981-1992
12W4	Budgets et comptes.	1993-1999
12W5	Comptabilité : grands livres.	1996-1997

13W - Association GIMNAST

13W1	Personnel titulaire et non titulaire : dossiers individuels (A-O).	1993-2004
	<i>Communicable en 2055</i>	

13W2	Personnel titulaire et non titulaire : dossiers individuels (P-T). <i>Communicable en 2055</i>	1993-2004
13W3	Versement des cotisations sociales : bordereaux annuels URSSAF. <i>Communicable en 2054</i>	1993-2003
13W4	Bulletins de salaire. <i>Communicable en 2048</i>	1994-1997
13W5	Bulletins de salaire. <i>Communicable en 2050</i>	1998-1999
13W6	Bulletins de salaire. <i>Communicable en 2052</i>	2000-2001
13W7	Bulletins de salaire. <i>Communicable en 2054</i>	2002-2003
13W8	Fonctionnement du centre de loisirs : cahiers de liaison, statistiques de fréquentation, programmes.	1994-2001

14W - Administration communale

14W1	Registre des délibérations du conseil municipal (5 juillet 2005-30 mars 2006).	2005-2006
14W2	Registre des délibérations du conseil municipal (30 mars-14 décembre 2006).	2006
14W3	Registre des délibérations du conseil municipal (14 décembre 2006-3 septembre 2007).	2006-2007

14W4	Registre des délibérations du conseil municipal (3 septembre 2007-14 avril 2008).	2007-2008
14W5	Registre des délibérations du conseil municipal (16 avril-2 décembre 2008).	2008
14W6	Registre des délibérations du conseil municipal (2 décembre 2008-12 novembre 2009).	2008-2009
14W7	Registre des délibérations du conseil municipal (12 novembre 2009-8 novembre 2010).	2009-2010
14W8	Registre des délibérations du conseil municipal (8 novembre-6 décembre 2010).	2010
14W9	Registre des décisions du conseil municipal (28 avril-18 octobre 2006).	2006
14W10	Registre des décisions du conseil municipal (19 octobre 2006-18 mai 2007).	2006-2007
14W11	Registre des décisions du conseil municipal (22 mai-19 octobre 2007).	2007
14W12	Registre des décisions du conseil municipal (23 octobre 2007-5 juin 2008).	2007-2008
14W13	Registre des décisions du conseil municipal (6 juin 2008-8 janvier 2009).	2008-2009
14W14	Registre des décisions du conseil municipal (22 janvier-27 novembre 2009).	2009
14W15	Registre des décisions du conseil municipal (24 novembre 2009-17 décembre 2010).	2009-2010

14W16	Registre des délibérations et décisions du conseil municipal.	2011
14W17	Registre des délibérations et décisions du conseil municipal.	2012
14W18	Registre des délibérations et décisions du conseil municipal.	2013
14W19	Registre des délibérations et décisions du conseil municipal.	2014
14W20	Registre des délibérations et décisions du conseil municipal.	2015
14W21	Registre des délibérations et décisions du conseil municipal.	2016
14W22	Registre des délibérations et décisions du conseil municipal.	2017
14W23	Registre des délibérations et décisions du conseil municipal.	2018
14W24	Registre des délibérations et décisions du conseil municipal.	2019
14W25	Conseil municipal : procès-verbaux et comptes rendus de séance.	1983-2005
14W26	Registre des procès-verbaux du conseil municipal (20 janvier 2009-6 avril 2010).	2009-2010
14W27	Registre des procès-verbaux du conseil municipal (6 avril 2010-20 février 2012).	2010-2012
14W28	Registre des procès-verbaux du conseil municipal (14 mars 2012-11 avril 2014).	2012-2014
14W29	Registre des procès-verbaux du conseil municipal (26 octobre 2016-27 mars 2018).	2016-2018
14W30	Registre des comptes rendus de séance du conseil municipal (22 avril 2014-3 juin 2015).	2014-2015

14W31	Registre des comptes rendus du conseil municipal (3 juin 2015-5 juillet 2016).	2015-2016
14W32	Registre des comptes rendus du conseil municipal (27 mars 2018-4 juin 2019).	2018-2019
14W33	Registre des comptes rendus du conseil municipal (16 juillet 2019-7 juin 2021).	2019-2021
14W34	Bureau municipal : comptes rendus de séance.	2001-2008
14W35	Bureau municipal, réunions : procès-verbaux, comptes rendus, liste d'émargement, convocations.	2006-2013
14W36	Conseil municipal : dossiers de séances (janvier-juillet).	2005
14W37	Conseil municipal : dossiers de séances (janvier-mai).	2006
14W38	Conseil municipal : dossiers de séances (juin-décembre).	2006
14W39	Conseil municipal : dossiers de séances (janvier-juin).	2007
14W40	Conseil municipal : dossiers de séances (juillet-décembre).	2007
14W41	Conseil municipal : dossiers de séances (janvier-juin).	2008
14W42	Conseil municipal : dossiers de séances (juillet-décembre).	2008
14W43	Conseil municipal : dossiers de séance (janvier-juin).	2009
14W44	Conseil municipal : dossiers de séance (juillet-novembre).	2009
14W45	Conseil municipal : dossiers de séance (janvier-juillet).	2010

14W46	Conseil municipal : dossiers de séance (septembre-décembre).	2010
14W47	Conseil municipal : dossiers de séance (janvier-avril).	2011
14W48	Conseil municipal : dossiers de séance (septembre-décembre).	2011
14W49	Conseil municipal : dossiers de séance (janvier-avril).	2012
14W50	Conseil municipal : dossiers de séance (juin-décembre).	2012
14W51	Conseil municipal : dossiers de séance (janvier-juillet).	2013
14W52	Conseil municipal : dossiers de séance (septembre-décembre).	2013
14W53	Conseil municipal : dossiers de séance (janvier-avril).	2014
14W54	Conseil municipal : dossiers de séance (mai-novembre).	2014
14W55	Conseil municipal : dossiers de séance (janvier-avril).	2015
14W56	Conseil municipal : dossiers de séance (juin-décembre).	2015
14W57	Conseil municipal : dossiers de séance.	2016
14W58	Conseil municipal : dossiers de séance.	2017
14W59	Conseil municipal : dossiers de séance (janvier-juillet).	2018
14W60	Conseil municipal : dossiers de séance (octobre-novembre).	2018
14W61	Conseil municipal : dossiers de séance (janvier-juillet).	2019
14W62	Conseil municipal : dossiers de séance (septembre-décembre).	2019

14W63	Conseil municipal. - Commissions municipales et relations avec des élus de l'opposition : correspondance, comptes rendus, invitations.	2002-2010
14W64	Registre des arrêtés du maire (11 avril 2006-7 juillet 2006).	2006
14W65	Registre des arrêtés du maire (5 juillet 2006-5 février 2007).	2006-2007
14W66	Registre des arrêtés du maire (5 février 2007-30 avril 2007).	2007
14W67	Registre des arrêtés du maire (30 avril 2007-20 septembre 2007).	2007
14W68	Registre des arrêtés du maire (20 septembre 2007-7 février 2008).	2007-2008
14W69	Registre des arrêtés du maire (12 février 2008-18 avril 2008).	2008
14W70	Registre des arrêtés du maire (21 avril 2008-19 juin 2008).	2008
14W71	Registre des arrêtés du maire (19 juin 2008-27 octobre 2008).	2008
14W72	Registre des arrêtés du maire (31 octobre 2008-3 avril 2009).	2008-2009
14W73	Registre des arrêtés du maire (3 avril 2009-19 juin 2009).	2009
14W74	Registre des arrêtés du maire (19 juin 2009-15 octobre 2009).	2009
14W75	Registre des arrêtés du maire (16 octobre 2009-9 avril 2010).	2009-2010
14W76	Registre des arrêtés du maire (9 avril 2010-14 mai 2010).	2010
14W77	Registre des arrêtés du maire (14 mai 2010-9 septembre 2010)	2010
14W78	Registre des arrêtés du maire (9 septembre 2010-30 décembre 2010).	2010

14W79	Registre des arrêtés du maire (5 janvier 2011-11 mai 2011).	2011
14W80	Registre des arrêtés du maire (19 mai 2011-28 décembre 2011).	2011
14W81	Registre des arrêtés du maire (3 janvier 2012-1 ^{er} juin 2012).	2012
14W82	Registre des arrêtés du maire (5 juin 2012-31 décembre 2012).	2012
14W83	Registre des arrêtés du maire (3 janvier 2013-24 juin 2013).	2013
14W84	Registre des arrêtés du maire (25 juin 2013-30 décembre 2013).	2013
14W85	Registre des arrêtés du maire.	2014
14W86	Registre des arrêtés du maire.	2015
14W87	Registre des arrêtés du maire.	2016
14W88	Registre des arrêtés du maire.	2017
14W89	Registre des arrêtés du maire (3 janvier-15 juin 2018).	2018
14W90	Registre des arrêtés du maire (15 juin-27 décembre 2018).	2018
14W91	Registre des arrêtés du maire (8 janvier-31 juillet 2019).	2019
14W92	Registre des arrêtés du maire (31 juillet-31 décembre 2019).	2019
14W93	Recueils des actes administratifs de la commune.	2003-2005
14W94	Recueils des actes administratifs de la commune.	2009-2014

14W95	Sinistre. - Palais de la mer, infiltration d'eau à l'intérieur du bâtiment : correspondance, photographies, rapport préliminaire.	1989-1997
	<i>Communicable en 2048</i>	
14W96	Contentieux administratifs : correspondance, mémoires, requêtes, rapport, pièces justificatives.	2006-2013
	<i>Communicable en 2089</i>	
14W97	Contentieux administratifs : correspondance, rapports d'expertise, pièces justificatives.	1983-1998
	<i>Communicable en 2074</i>	
14W98	Contentieux administratifs : correspondance, procès-verbaux de constats, requête, mémoires en défense, photographies, pièces justificatives.	1989-2005
	<i>Communicable en 2081</i>	
14W99	Contentieux administratifs : correspondance, mémoires, pré-rapport d'expertise, pièces justificatives.	1982-2005
	<i>Communicable en 2081</i>	
14W100	Contentieux administratifs : correspondance, notifications, mémoire, photographies, pièces justificatives.	1993-2016
	<i>Communicable en 2092</i>	
14W101	Contentieux administratifs : correspondance, mémoires, ordonnance de non-lieu, pièces justificatives, articles de presse.	1995-2006
	<i>Communicable en 2082</i>	
14W102	Contentieux administratifs : correspondance, comptes rendus, notifications.	1997-2011
	<i>Communicable en 2087</i>	

14W103	Contentieux administratifs : correspondance, notification de jugement, avis d'audience. <i>Communicable en 2091</i>	1988-2015
14W104	Contentieux administratifs : correspondance, articles de presse, requête d'instance, documents préparatoires, pièces justificatives. <i>Communicable en 2082</i>	1992-2006
14W105	Contentieux administratifs : correspondance, ordonnance, requête, dossier d'enquête de flagrance, pièces justificatives. <i>Communicable en 2096</i>	1997-2020
14W106	Contentieux administratifs : correspondance, rapports d'expertise, comptes rendus de réunion, procès-verbal de constat, mémoire en défense, relevés bathymétriques. <i>Communicable en 2085</i>	1999-2009
14W107	Communication : supports de communication, bulletins bimestriels d'informations municipales.	2007-2010
14W108	Jumelage de Valras-Plage avec Valréas et Sachsenheim : correspondance, photographies, articles de presse, factures, listes des participants aux camps inter-jeunes, notes, comptes rendus de réunion.	1994-1999
14W109	Archives communales, intervention de la mission archives du CDG34 : conventions, proposition préalable.	2004-2006
14W110	CNIL. - Traitements automatisés : déclarations.	1993
14W111	Communauté d'agglomération Béziers-méditerranée (CABM), relations avec la commune : correspondance, comptes rendus de réunion, arrêtés préfectoraux, états de notification des taux d'imposition.	2001-2012
14W112	Communauté d'agglomération Béziers-méditerranée (CABM), relations avec la commune et transfert de compétences : correspondance, pièces comptables.	2001-2005

14W113	Syndicat mixte d'étude et de gestion de la nappe astienne, création et fonctionnement : correspondance, statuts, arrêtés préfectoraux, comptes rendus de réunion, documents de travail, bilan, photographies, documentation.	1987-2001
14W114	Syndicat de la Basse vallée de l'Orb (SBVO). - Gestion et fonctionnement : correspondance, statuts, étude hydro-géologique, dossier de constitution d'une servitude de passage, dossier de mise en place d'une opération pilote, procès-verbaux de séance du comité syndical (1988-2001). Dissolution suite à la création de la communauté d'agglomération : comptes rendus, arrêtés préfectoraux (2001-2004). [Se reporter également au versement 11W]	1988-2004
14W115	SIVOM Les Sablières, création et modification : arrêtés préfectoraux, statuts.	1995-2015

15W - Administration générale

15W1	Registre des actes de naissance, mariage et décès. <i>Communicable en 2082</i>	2003-2006
15W2	Registre des actes de naissance, mariage et décès. <i>Communicable en 2086</i>	2007-2010
15W3	Registre des actes de naissance, mariage et décès (2011-2014) et tables décennales (2003-2012). <i>Communicable en 2090</i>	2003-2014
15W4	Service national et recensement citoyen : listes nominatives. <i>Communicable en 2095</i>	1983-2019
15W5	Élections politiques : listes électorales générales. [Lacunes] <i>Communicable en 2065</i>	2009-2014

15W6	<p>Élections politiques : listes électorales générales.</p> <p><i>Communicable en 2068</i></p>	2015-2017
15W7	<p>Élections politiques : listes électorales générales.</p> <p><i>Communicable en 2072</i></p>	2019-2021
15W8	<p>Élections politiques : listes électorales générales.</p> <p><i>Communicable en 2073</i></p>	2022
15W9	<p>Élections politiques : listes d'émargement.</p> <p><i>Communicable en 2059</i></p>	2008
15W10	<p>Élections politiques : listes d'émargement par bureau de vote.</p> <p><i>Communicable en 2070</i></p>	2019
15W11	<p>Élections politiques : correspondance, procès-verbaux des opérations de vote, listes des assesseurs et des délégués, décomptes des émargements.</p> <p><i>Élections européennes (2009-2019)</i> <i>Élections présidentielles (2007-2022)</i> <i>Élections législatives (2007-2022)</i> <i>Élections sénatoriales (2007-2014)</i></p>	2007-2022
15W12	<p>Élections politiques : correspondance, procès-verbaux des opérations de vote, résultats, décomptes des émargements, listes des assesseurs et des délégués, listes des représentants départementaux des candidats, certificats, bulletins de vote, circulaires.</p> <p><i>Élections régionales (2021)</i> <i>Élections cantonales (2011)</i> <i>Élections départementales (2015-2021)</i></p>	2011-2021
15W13	<p>Élections municipales : procès-verbaux des opérations de vote, correspondance, pièces comptables, registre des communications et demandes de consultation des listes électorales, listes des assesseurs et des délégués, attestations d'inscription des candidats sur la liste électorale.</p>	2008-2020

- | | | |
|-------|--|-----------|
| 15W14 | <p>Élections socio-professionnelles : procès-verbal de dépouillement, listes électorales provisoires et définitives, avis, documents préparatoires, circulaires.</p> <p><i>Conseil des prud'hommes (2002-2008)</i>
 <i>Chambre de commerce et d'industrie (2000)</i>
 <i>Chambre des métiers (1999)</i>
 <i>Chambre d'agriculture (2000-2012)</i>
 <i>Tribunaux paritaires des baux ruraux (2008-2010)</i>
 <i>Conseillers du centre régional de la propriété forestière du Languedoc-Roussillon (2004-2010)</i>
 <i>Commissions administratives paritaires (2001)</i>
 <i>Comité technique paritaire (2008)</i>
 <i>Caisse nationale de retraite des agents des collectivités locales (CNRACL) (2008)</i></p> | 1999-2012 |
| 15W15 | <p>Sapeurs-pompiers. - Relations avec la commune : correspondance, arrêtés préfectoraux, copies d'arrêtés municipaux, comptes rendus de sorties de secours, listes nominatives de saisonniers et du personnel, pétition, documentation.</p> <p><i>Communicable en 2063</i></p> | 1981-2012 |
| 15W16 | <p>Surveillance de la plage et des baignades : correspondance, listes des affectations et fiches de notation des nageurs-sauveteurs, bilans, conventions passées avec le SDIS et la SNSM, comptes rendus de fin de mission, rapports techniques de baignades mortelles, dossier relatif aux eaux de baignade.</p> <p><i>Communicable en 2063</i></p> | 2001-2012 |
| 15W17 | <p>Surveillance de la plage et des baignades : registres de main-courante.</p> <p><i>Communicable en 2061</i></p> | 1992-2010 |
| 15W18 | <p>Surveillance de la plage et des baignades : registres de main-courante, fiches de renseignements.</p> <p><i>Communicable en 2062</i></p> | 2011 |
| 15W19 | <p>Surveillance de la plage et des baignades : registres de main-courante, fiches de renseignements, règlement de service des sauveteurs et des surveillants de plage du SDIS 34.</p> <p><i>Communicable en 2063</i></p> | 2012 |

- | | | |
|-------|--|-----------|
| 15W20 | Surveillance de la plage et des baignades : registres de main-courante, bilan de la saison, inventaire du matériel. | 2013-2014 |
| | <i>Communicable en 2065</i> | |
| 15W21 | Fourrière automobile municipale, délégation de service : correspondance, publicité, extraits de délibérations du conseil municipal, candidature retenue, pièces administratives. | 2009-2015 |
| 15W22 | Plateforme ULM pour hydravion, création par des particuliers : arrêtés préfectoraux, correspondance, dossier de présentation. | 2008 |

16W - Personnel communal

Gestion des carrières

- | | | |
|------|---|-----------|
| 16W1 | Élections des représentants de la CNRACL, de la commission administrative paritaire (CAP) et du comité technique paritaire (CTP) : correspondance, listes électorales, listes d'émargement, notifications, arrêté du maire, feuilles de dépouillement, procès-verbaux de la participation des représentants du personnel. | 2001-2014 |
| | <i>Communicable en 2065</i> | |
| 16W2 | Comité technique paritaire, réunions : comptes rendus de réunion, convocations, feuilles d'émargement, documents préparatoires. | 1997-2014 |
| | <i>Communicable en 2065</i> | |
| 16W3 | Carrières. - Grades et échelons, avancement : tableaux d'avancement, fiches de situation et de notation, états des recrutements, procès-verbaux de la commission administrative paritaire intercommunale puis du centre de gestion de la fonction publique territoriale de l'Hérault. | 1974-1994 |
| | <i>Communicable en 2045</i> | |

16W4	Carrières. - Grades et échelons, avancement : tableaux d'avancement, fiches de situation et de notation, états des recrutements, procès-verbaux de la commission administrative paritaire du centre de gestion de la fonction publique territoriale de l'Hérault.	1997-2009
	<i>Communicable en 2060</i>	
16W5	Carrières. - Grades et échelons, avancement : correspondance, tableaux d'avancement, formulaires de déclaration de nomination, listes des postes vacants.	2010-2015
	<i>Communicable en 2066</i>	
16W6	Carrières. - Grades et échelons, avancement : tableaux d'avancement, notifications de décision, dossiers de recensement des besoins.	2015-2020
	<i>Communicable en 2071</i>	
16W7	Retraite. - Validation des services d'anciens agents : dossier d'étude, demandes, détails des factures et des décomptes, états des services, bulletins de situation de compte annuel (1992-2014). Demandes de retraite des élus : correspondance, demandes, pièces justificatives (2001-2014).	1992-2014
	<i>Communicable en 2065</i>	
16W8	Bilans sociaux : correspondance, extraits de délibérations, rapports, documents préparatoires.	2001-2012
16W9	Bilans sociaux et statistiques sur l'absentéisme.	2001-2013
16W10	URSSAF, contrôle : avis de contrôle, observations.	2009
16W11	CCAS. - Urssaf, contrôle : correspondance, mise en demeure, questionnaire, pièces justificatives.	2012-2013
16W12	Aménagement et réduction du temps de travail (ARTT), organisation : organigrammes, fiches de synthèse, extraits de délibérations du conseil municipal.	2001-2013

16W13	Entretien d'évaluation professionnelle : fiche d'entretien. <i>Communicable en 2069</i>	2013-2018
16W14	Organisation des effectifs : notes de service adressées au personnel, tableau des effectifs du service enfance-jeunesse, listes des agents du restaurant scolaire. <i>Communicable en 2065</i>	1976-2014
16W15	Police municipale, organisation du service : correspondance, comptes rendus de réunion, notes, fiches de suivi, rapport. <i>Communicable en 2064</i>	1989-2013
16W16	Budget du personnel, préparation : documents préparatoires, documents relatifs aux prévisions budgétaires. [Échantillonnage des années terminant en 3 et en 8]	2008-2013
16W17	Groupement des œuvres sociales (GOS) du personnel : correspondance, ordres du jour, procès-verbaux, registre des délibérations, listes nominatives des membres. <i>Communicable en 2069</i>	1981-2018
16W18	Contentieux administratif entre un ancien agent et la commune : correspondance, mémoires, copies de pièces annexes. <i>Communicable en 2087</i>	2003-2011
16W19	Contentieux administratif entre un ancien agent et la commune : correspondance, mémoire en défense, copie d'une requête en excès de pouvoir, copies du dossier administratif de l'ancien agent, pièces annexes. <i>Communicable en 2090</i>	2011-2014
16W20	Accidents du travail : déclarations, certificats médicaux, attestations, relevés des prestations, enquêtes administratives. <i>Communicable en 2065</i>	1997-2014

16W21	Personnel : registre des arrêtés et contrats de travail (23 juin 1998-2 novembre 1998). <i>Communicable en 2049</i>	1998
16W22	Personnel : registre des arrêtés et contrats de travail (4 novembre 1998-19 juillet 1999). <i>Communicable en 2050</i>	1998-1999
16W23	Personnel : registre des arrêtés et contrats de travail (19 juillet 1999-8 juin 2000). <i>Communicable en 2051</i>	1999-2000
16W24	Personnel : registre des arrêtés et contrats de travail (9 juin 2000-7 novembre 2000). <i>Communicable en 2051</i>	2000
16W25	Personnel : registre des arrêtés et contrats de travail (21 novembre 2000-13 juillet 2001). <i>Communicable en 2052</i>	2000-2001
16W26	Personnel : registre des arrêtés et contrats de travail (31 juillet 2001-20 juin 2002). <i>Communicable en 2053</i>	2001-2002
16W27	Personnel : registre des arrêtés et contrats de travail (20 juin 2002-10 avril 2003). <i>Communicable en 2054</i>	2002-2003
16W28	Personnel : registre des arrêtés et contrats de travail (11 avril 2003-30 juillet 2003). <i>Communicable en 2054</i>	2003

16W29	Personnel : registre des arrêtés et contrats de travail (30 juillet 2003-8 avril 2004). <i>Communicable en 2055</i>	2003-2004
16W30	Personnel : registre des arrêtés et contrats de travail (8 avril 2004-28 juillet 2004). <i>Communicable en 2055</i>	2004
16W31	Personnel : registre des arrêtés et contrats de travail (28 mai 2004-23 mai 2005). <i>Communicable en 2056</i>	2004-2005
16W32	Personnel : registre des arrêtés et contrats de travail (23 mai 2005-10 août 2005). <i>Communicable en 2056</i>	2005
16W33	Personnel : registre des arrêtés et contrats de travail (18 août 2005-8 décembre 2005). <i>Communicable en 2056</i>	2005
16W34	Personnel : registre des arrêtés et contrats de travail (8 décembre 2005-28 mars 2006). <i>Communicable en 2057</i>	2005-2006
16W35	Personnel : registre des arrêtés et contrats de travail (28 mars 2006-20 juillet 2006). <i>Communicable en 2057</i>	2006
16W36	Personnel : registre des arrêtés et contrats de travail (20 juillet 2006-13 novembre 2006). <i>Communicable en 2057</i>	2006

16W37	Personnel : registre des arrêtés et contrats de travail (13 novembre 2006-29 mars 2007). <i>Communicable en 2058</i>	2006-2007
16W38	Personnel : registre des arrêtés et contrats de travail (29 mars 2007-21 juin 2007). <i>Communicable en 2058</i>	2007
16W39	Personnel : registre des arrêtés et contrats de travail (21 juin 2007-28 septembre 2007). <i>Communicable en 2058</i>	2007
16W40	Personnel : registre des arrêtés et contrats de travail (28 septembre 2007-18 février 2008). <i>Communicable en 2059</i>	2007-2008
16W41	Personnel : registre des arrêtés et contrats de travail (18 février 2008-25 juin 2008). <i>Communicable en 2059</i>	2008
16W42	Personnel : registre des arrêtés et contrats de travail (30 juin-6 novembre 2008). <i>Communicable en 2059</i>	2008
16W43	Personnel : registre des arrêtés et des contrats de travail (6 novembre 2008-12 mars 2009). <i>Communicable en 2060</i>	2008-2009
16W44	Personnel : registre des arrêtés et des contrats de travail (12 mars-1 ^{er} juillet 2009). <i>Communicable en 2060</i>	2009

16W45	Personnel : registre des arrêtés et des contrats de travail (1 ^{er} juillet-27 octobre 2009).	2009
	<i>Communicable en 2060</i>	
16W46	Personnel : registre des arrêtés et des contrats de travail (29 octobre 2009-14 avril 2010).	2009-2010
	<i>Communicable en 2061</i>	
16W47	Personnel : registre des arrêtés et des contrats de travail (9 avril-24 juin 2010).	2010
	<i>Communicable en 2061</i>	
16W48	Personnel : registre des arrêtés et des contrats de travail (24 juin-31 août 2010).	2010
	<i>Communicable en 2061</i>	
16W49	Personnel : registre des arrêtés et des contrats de travail (31 août-12 novembre 2010).	2010
	<i>Communicable en 2061</i>	
16W50	Personnel : registre des arrêtés et des contrats de travail (12 novembre-30 décembre 2010).	2010
	<i>Communicable en 2061</i>	
16W51	Personnel : registre des arrêtés et des contrats de travail (3 janvier-15 juin 2011).	2011
	<i>Communicable en 2062</i>	
16W52	Personnel : registre des arrêtés et des contrats de travail (15 juin-2 novembre 2011).	2011
	<i>Communicable en 2062</i>	

16W53	Personnel : registre des arrêtés et des contrats de travail (2 novembre-30 décembre 2011). <i>Communicable en 2062</i>	2011
16W54	Personnel : registre des arrêtés et des contrats de travail (5 janvier-15 juin 2012). <i>Communicable en 2063</i>	2012
16W55	Personnel : registre des arrêtés et des contrats de travail (15 juin-13 novembre 2012). <i>Communicable en 2063</i>	2012
16W56	Personnel : registre des arrêtés et des contrats de travail (13 novembre-31 décembre 2012). <i>Communicable en 2063</i>	2012
16W57	Personnel : registre des arrêtés et des contrats de travail (3 janvier-24 mai 2013). <i>Communicable en 2064</i>	2013
16W58	Personnel : registre des arrêtés et des contrats de travail (1 ^{er} octobre 2013-14 janvier 2014). <i>Communicable en 2065</i>	2013-2014
16W59	Personnel : registre des arrêtés et des contrats de travail (24 mai-1 ^{er} octobre 2013). <i>Communicable en 2064</i>	2013
16W60	Personnel : registre des arrêtés et des contrats de travail (2 janvier-14 mai 2014). <i>Communicable en 2065</i>	2014

16W61	Personnel : registre des arrêtés et des contrats de travail (14 mai-15 septembre 2014). <i>Communicable en 2065</i>	2014
16W62	Personnel : registre des arrêtés et des contrats de travail (16 septembre-30 décembre 2014). <i>Communicable en 2065</i>	2014
16W63	Personnel : registre des arrêtés et des contrats de travail (2 janvier-30 avril 2015). <i>Communicable en 2066</i>	2015
16W64	Personnel : registre des arrêtés et des contrats de travail (5 mai-24 juillet 2015). <i>Communicable en 2066</i>	2015
16W65	Personnel : registre des arrêtés et des contrats de travail (3 juillet 2015-7 janvier 2016). <i>Communicable en 2067</i>	2015-2016
16W66	Personnel : registre des arrêtés et des contrats de travail (5 janvier-14 septembre 2016). <i>Communicable en 2067</i>	2016
16W67	Personnel : registre des arrêtés et des contrats de travail (16 septembre-30 décembre 2016). <i>Communicable en 2067</i>	2016
16W68	Personnel : registre des arrêtés et des contrats de travail (4 janvier-25 septembre 2017). <i>Communicable en 2068</i>	2017

16W69	Personnel : registre des arrêtés et des contrats de travail (27 septembre-29 décembre 2017). <i>Communicable en 2068</i>	2017
16W70	Personnel : registre des arrêtés et des contrats de travail (4 janvier-28 décembre 2018). <i>Communicable en 2069</i>	2018
16W71	Personnel : registre des arrêtés et des contrats de travail (3 janvier-30 décembre 2019). <i>Communicable en 2070</i>	2019
16W72	Personnel : registre des arrêtés et des contrats de travail (7 janvier-29 décembre 2020). <i>Communicable en 2071</i>	2020
16W73	Agents titulaires ayant quitté la commune après 1982 : dossiers individuels (Aur-Bes). <i>Communicable en 2072</i>	1979-2021
16W74	Agents titulaires ayant quitté la commune après 1982 : dossiers individuels (Bog-Bou). <i>Communicable en 2072</i>	1962-2021
16W75	Agents titulaires ayant quitté la commune après 1982 : dossiers individuels (Boz). <i>Communicable en 2065</i>	2002-2014
16W76	Agent titulaire ayant quitté la commune après 1982 : dossiers individuels (Bui-Car). <i>Communicable en 2073</i>	1980-2022

16W77	Agents titulaires ayant quitté la commune après 1982 : dossiers individuels (Cau-Cre). <i>Communicable en 2071</i>	1971-2020
16W78	Agent titulaire ayant quitté la commune après 1982 : dossiers individuels (Cun). [Contentieux entre l'agent et la commune] <i>Communicable en 2097</i>	2003-2021
16W79	Agents titulaires ayant quitté la commune après 1982 : dossiers individuels (Dan-Dec). <i>Communicable en 2067</i>	1988-2016
16W80	Agent titulaire ayant quitté la commune après 1982 : dossier individuel (Def). <i>Communicable en 2073</i>	1990-2022
16W81	Agents titulaires ayant quitté la commune après 1982 : dossiers individuels (Dep-Fab). <i>Communicable en 2071</i>	1991-2020
16W82	Agent titulaire ayant quitté la commune après 1982 : dossiers individuels (Fer). <i>Communicable en 2063</i>	1971-2012
16W83	Agents titulaires ayant quitté la commune après 1982 : dossiers individuels (Feu-Gas). <i>Communicable en 2073</i>	1980-2022
16W84	Agents titulaires ayant quitté la commune après 1982 : dossiers individuels (Ger-Gir). <i>Communicable en 2073</i>	1981-2022

16W85	Agents titulaires ayant quitté la commune après 1982 : dossiers individuels (Gra-Gui). <i>Communicable en 2062</i>	1971-2011
16W86	Agents titulaires ayant quitté la commune après 1982 : dossiers individuels (Ham-Hen). <i>Communicable en 2071</i>	1982-2020
16W87	Agents titulaires ayant quitté la commune après 1982 : dossiers individuels (Her). <i>Communicable en 2072</i>	1987-2021
16W88	Agents titulaires ayant quitté la commune après 1982 : dossiers individuels (Jal-Jan). <i>Communicable en 2068</i>	1991-2017
16W89	Agent titulaire ayant quitté la commune après 1982 : dossier individuel (Jor). <i>Communicable en 2073</i>	1980-2022
16W90	Agents titulaires ayant quitté la commune après 1982 : dossiers individuels (Jua-Jul). [L'un des sous-dossiers concerne un contentieux entre l'agent et la commune] <i>Communicable en 2086</i>	1978-2010
16W91	Agents titulaires ayant quitté la commune après 1982 : dossiers individuels (Lad-Lar). <i>Communicable en 2073</i>	1977-2022
16W92	Agents titulaires ayant quitté la commune après 1982 : dossiers individuels (Lec-Lor). <i>Communicable en 2073</i>	1999-2022

16W93	Agents titulaires ayant quitté la commune après 1982 : dossiers individuels (Mac-Mar).	1973-2020
	<i>Communicable en 2071</i>	
16W94	Agents titulaires ayant quitté la commune après 1982 : dossiers individuels (Mol).	1991-2014
	<i>Communicable en 2065</i>	
16W95	Agents titulaires ayant quitté la commune après 1982 : dossiers individuels (Mor-Mus).	2002-2022
	<i>Communicable en 2073</i>	
16W96	Agents titulaires ayant quitté la commune avant 1982 : dossiers individuels (Neg-Ott).	1970-2020
	<i>Communicable en 2071</i>	
16W97	Agents titulaires ayant quitté la commune après 1982 : dossiers individuels (Pag-Pao).	1989-2014
	<i>Communicable en 2065</i>	
16W98	Agents titulaires ayant quitté la commune après 1982 : dossiers individuels (Pay-Pro).	1987-2020
	<i>Communicable en 2071</i>	
16W99	Agents titulaires ayant quitté la commune après 1982 : dossiers individuels (Ram-Rat).	1987-2021
	<i>Communicable en 2072</i>	
16W100	Agents titulaires ayant quitté la commune après 1982 : dossiers individuels (Roc-Rom).	1980-2022
	<i>Communicable en 2073</i>	

16W101	Agents titulaires ayant quitté la commune après 1982 : dossiers individuels (Sal-Sah). <i>Communicable en 2063</i>	1977-2012
16W102	Agents titulaires ayant quitté la commune après 1982 : dossiers individuels (San-Sau). <i>Communicable en 2073</i>	1981-2022
16W103	Agents titulaires ayant quitté la commune après 1982 : dossiers individuels (Seb-Tab). <i>Communicable en 2069</i>	1977-2018
16W104	Agents titulaires ayant quitté la commune après 1982 : dossiers individuels (Ter-Ver). <i>Communicable en 2073</i>	1975-2022
16W105	Agents non titulaires ayant quitté la commune : dossiers individuels (Abr-Des). <i>Communicable en 2067</i>	2003-2016
16W106	Agents non titulaires ayant quitté la commune : dossiers individuels (Dou-Her). [Certains dossiers concernent un contentieux opposant la commune et un ancien agent] <i>Communicable en 2091</i>	2000-2015
16W107	Agents non titulaires ayant quitté la commune : dossiers individuels (Imb-Zai). <i>Communicable en 2066</i>	1978-2015
16W108	Contrats aidés (CES, CEC, CUI-CAE, contrat jeune) et contrats d'apprentissage : dossiers individuels (Abr-Buc). <i>Communicable en 2068</i>	2000-2017

- | | | |
|--------|--|-----------|
| 16W109 | Contrats aidés (CES, CUI-CAE, contrat jeune) et stagiaire rémunéré : dossiers individuels (Cai-Emm).

<i>Communicable en 2069</i> | 2004-2018 |
| 16W110 | Contrats aidés (CES, CEC, CUI-CAE, emplois jeunes) : dossiers individuels (Fad-Jea).

<i>Communicable en 2068</i> | 2001-2017 |
| 16W111 | Contrats aidés (CES, CEC, CUI-CAE) : dossiers individuels (Kas-Ort).

<i>Communicable en 2068</i> | 1999-2017 |
| 16W112 | Contrats aidés (CEC, CUI-CAE, emplois jeunes, apprentis) : dossiers individuels (Pag-Vid).

<i>Communicable en 2071</i> | 1999-2020 |
| 16W113 | Agents non titulaires, recrutement : correspondance, contrats de travail, extraits du registre des arrêtés du maire, fiches médicales d'aptitude, copies d'attestation destinée à l'Assédic, plannings (1999, 2003-2004).

<i>Communicable en 2055</i> | 1999-2004 |
| 16W114 | Agents non titulaires, saisonniers et remplaçants, recrutement : extraits du registre des arrêtés du maire, fiches de visite médicale, bulletins du casier judiciaire, copies d'attestation destinée à l'Assédic.

<i>Communicable en 2055</i> | 2002-2004 |
| 16W115 | Agents non titulaires, recrutement : extraits du registre des arrêtés du maire, copies d'attestation destinée à l'Assédic, fiches de visite médicale, avis d'arrêt de travail.

<i>Communicable en 2056</i> | 2005 |
| 16W116 | Agents non titulaires, recrutement : contrats de travail, extraits du registre des arrêtés du maire, avis d'arrêt de travail, copies d'attestation destinée à l'Assédic.

<i>Communicable en 2057</i> | 2006 |

- | | | |
|--------|---|-----------|
| 16W117 | Agents non titulaires, recrutement : contrats de travail, extraits du registre des arrêtés du maire, fiches de visite médicale, avis d'arrêt de travail, copies d'attestation destinée à l'Assédic. | 2007-2008 |
| | <i>Communicable en 2059</i> | |
| 16W118 | Agents non titulaires, saisonniers et remplaçants, recrutement : extraits du registre des arrêtés du maire, extraits du casiers judiciaires, fiches de visite médicale, contrats de travail. | 2008 |
| | <i>Communicable en 2059</i> | |
| 16W119 | Agents non titulaires, saisonniers et remplaçants, recrutement : correspondance, contrats de travail, extraits du registre des arrêtés du maire, fiches médicales d'aptitude, copies d'attestation destinée à l'Assédic, extraits du casier judiciaire. | 2009 |
| | <i>Communicable en 2060</i> | |
| 16W120 | Agents non titulaires, recrutement : contrats de travail, extraits du registre des arrêtés du maire, fiches de visite médicale, avis d'arrêt de travail, copies d'attestation destinée à Pôle emploi. | 2010 |
| | <i>Communicable en 2061</i> | |
| 16W121 | Agents non titulaires, recrutement : contrats de travail, extraits du registre des arrêtés du maire, fiches de visite médicale, avis d'arrêt de travail, copies d'attestation destinée à Pôle emploi. | 2011-2012 |
| | <i>Communicable en 2063</i> | |
| 16W122 | Agents non titulaires, recrutement : contrats de travail, arrêtés du maire, fiches de visite médicale, avis d'arrêt de travail, copies d'attestation destinée à Pôle emploi. | 2012 |
| | <i>Communicable en 2063</i> | |
| 16W123 | Saisonniers et remplaçants, recrutement : contrats de travail, fiches de visite médicale, arrêtés du maire. | 2006-2017 |
| | <i>Communicable en 2068</i> | |

16W124	Saisonniers, recrutement : contrats de travail, fiches de visite médicale, certificat médical. <i>Communicable en 2071</i>	2018-2020
16W125	Médecins de plage, recrutement : correspondance, contrats de travail, bulletins du casier judiciaire. <i>Communicable en 2063</i>	1998-2012
16W126	Recrutement de sapeurs-pompiers saisonniers affectés à la surveillance des plages : convention, actes d'engagement, pièces justificatives relatives aux sapeurs-pompiers recrutés, listes nominatives. <i>Communicable en 2053</i>	1997-2002
16W127	Agents non titulaires de la police municipale, demandes d'agrément : correspondance, arrêtés préfectoraux, agréments, pièces relatives aux agents concernés. <i>Communicable en 2064</i>	1992-2013
16W128	Agents du service collecte des ordures ménagères, transfert à la communauté d'agglomération Béziers Méditerranée : correspondance, extraits du registre des arrêtés du maire, liste des arrêts maladie.	2010-2012
16W129	Agents du port, transfert de la chambre de commerce et d'industrie de Béziers-Saint-Pons à la commune : correspondance, documents préparatoires, documentation.	2002
16W130	Objecteurs de conscience, affectation dans la commune : correspondance, certificats, fiche de poste, factures, états récapitulatifs, conventions. <i>Communicable en 2048</i>	1995-1997
Rémunération		
16W131	Rémunération : bulletins de salaire des agents titulaires (M-V). <i>Communicable en 2049</i>	1998

16W132	Rémunération : bulletins de salaire du personnel non titulaire du CCAS et des élus. <i>Communicable en 2049</i>	1996-1998
16W133	Rémunération : bulletins de salaire des agents auxiliaires, CES, CEC, emplois jeunes et des intermittents du spectacles (G-O). <i>Communicable en 2052</i>	2001
16W134	Rémunération : bulletins de salaire des agents auxiliaires, des élus et des instituteurs (B-R). <i>Communicable en 2053</i>	2002
16W135	Rémunération : bulletins de salaire des agents titulaires (A-L). <i>Communicable en 2054</i>	2003
16W136	Rémunération : bulletins de salaire des agents titulaires (M-Z). <i>Communicable en 2054</i>	2003
16W137	Rémunération : bulletins de salaire des agents auxiliaires, CES, CEC, emplois jeunes et des intermittents du spectacle (A-F). <i>Communicable en 2054</i>	2003
16W138	Rémunération : bulletins de salaire des agents auxiliaires, CES, CEC, emplois jeunes et des intermittents du spectacle (G-P). <i>Communicable en 2054</i>	2003
16W139	Rémunération : bulletins de salaire des agents auxiliaires de la commune, CES, CEC, emplois jeunes et des intermittents du spectacle (R-Z). <i>Communicable en 2054</i>	2003

16W140	Rémunération : bulletins de salaire des agents non titulaires du CCAS, des instituteurs et des élus. <i>Communicable en 2054</i>	2003
16W141	Rémunération : bulletins de salaire des agents du service enfance, des agents portuaires, des moniteurs et professeurs de sport. <i>Communicable en 2054</i>	2003
16W142	Rémunération : bulletins de salaire des agents titulaires (A-N). <i>Communicable en 2055</i>	2004
16W143	Rémunération : bulletins de salaire des agents titulaires (O-V). <i>Communicable en 2055</i>	2004
16W144	Rémunération : bulletins de salaire des auxiliaires, CES, CEC, emplois jeunes et des intermittents du spectacle (A-C). <i>Communicable en 2055</i>	2004
16W145	Rémunération : bulletins de salaire des auxiliaires, CEC, emplois jeunes et des intermittents du spectacle (D-K). <i>Communicable en 2055</i>	2004
16W146	Rémunération : bulletins de salaire des auxiliaires, CEC, emplois jeunes et des intermittents du spectacle (L-R). <i>Communicable en 2055</i>	2004
16W147	Rémunération : bulletins de salaire des auxiliaires, CEC, emplois jeunes et des intermittents du spectacle (S-Z). <i>Communicable en 2055</i>	2004
16W148	Rémunération : bulletins de salaire des agents du CCAS, des instituteurs et des élus. <i>Communicable en 2055</i>	2004

16W149	Rémunération : bulletins de salaire des agents du service enfance, des agents portuaires, des moniteurs et professeurs de sport.	2004
	<i>Communicable en 2055</i>	
16W150	Rémunération : bulletins de salaire des agents titulaires (A-M).	2005
	<i>Communicable en 2056</i>	
16W151	Rémunération : bulletins de salaire des agents titulaires (O-V).	2005
	<i>Communicable en 2056</i>	
16W152	Rémunération : bulletins de salaire des auxiliaires, CES, CAE, emplois jeunes (A-K).	2005
	<i>Communicable en 2056</i>	
16W153	Rémunération : bulletins de salaire des auxiliaires, CES, CAE, emplois jeunes (L-Z).	2005
	<i>Communicable en 2056</i>	
16W154	Rémunération : bulletins de salaire des agents du service enfance.	2005
	<i>Communicable en 2056</i>	
16W155	Rémunération : bulletins de salaire des agents du CCAS, des instituteurs, des élus, des agents portuaires, des moniteurs et des professeurs de sport.	2005
	<i>Communicable en 2056</i>	
16W156	Rémunération : bulletins de salaire des agents titulaires (A-F).	2006
	<i>Communicable en 2057</i>	
16W157	Rémunération : bulletins de salaire des agents titulaires (G-O).	2006
	<i>Communicable en 2057</i>	

16W158	Rémunération : bulletins de salaire des agents titulaires (P-V).	2006
	<i>Communicable en 2057</i>	
16W159	Rémunération : bulletins de salaire des auxiliaires, CEC, CAE, emplois jeunes (A-C).	2006
	<i>Communicable en 2057</i>	
16W160	Rémunération : bulletins de salaire des auxiliaires, CEC, CAE, emplois jeunes (D-L).	2006
	<i>Communicable en 2057</i>	
16W161	Rémunération : bulletins de salaire des auxiliaires, CEC, CAE, emplois jeunes (M-Z).	2006
	<i>Communicable en 2057</i>	
16W162	Rémunération : bulletins de salaire des agents du CCAS, des instituteurs et des élus.	2006
	<i>Communicable en 2057</i>	
16W163	Rémunération : bulletins de salaire des agents du service enfance.	2006
	<i>Communicable en 2057</i>	
16W164	Rémunération : bulletins de salaire des agents portuaires, régisseurs du parking, des moniteurs et professeurs de sport.	2006
	<i>Communicable en 2057</i>	
16W165	Rémunération : bulletins de salaire des agents titulaires (A-F).	2007
	<i>Communicable en 2058</i>	
16W166	Rémunération : bulletins de salaire des agents titulaires (G-O).	2007
	<i>Communicable en 2058</i>	

16W167	Rémunération : bulletins de salaire des agents titulaires (P-V).	2007
	<i>Communicable en 2058</i>	
16W168	Rémunération : bulletins de salaire des auxiliaires, CEC, CAE, emplois jeunes et des intermittents du spectacle (A-C).	2007
	<i>Communicable en 2058</i>	
16W169	Rémunération : bulletins de salaire des auxiliaires, CEC, CAE, emplois jeunes et des intermittents du spectacle (D-L).	2007
	<i>Communicable en 2058</i>	
16W170	Rémunération : bulletins de salaire des auxiliaires, CEC, CAE (M-Z).	2007
	<i>Communicable en 2058</i>	
16W171	Rémunération : bulletins de salaire des agents du service enfance.	2007
	<i>Communicable en 2058</i>	
16W172	Rémunération : bulletins de salaire des instituteurs et des élus.	2007
	<i>Communicable en 2058</i>	
16W173	Rémunération : bulletins de salaire des agents du CCAS, régisseurs des parkings, des agents portuaires, des moniteurs et des professeurs de sport.	2007
	<i>Communicable en 2058</i>	
16W174	Rémunération : bulletins de salaire des agents titulaires (A-L).	2008
	<i>Communicable en 2059</i>	
16W175	Rémunération : bulletins de salaire des agents titulaires (M-T).	2008
	<i>Communicable en 2059</i>	

16W176	Rémunération : bulletins de salaire des agents non titulaires, CAE (A-L).	2008
	<i>Communicable en 2059</i>	
16W177	Rémunération : bulletins de salaire des agents non titulaires, CAE (M-Z).	2008
	<i>Communicable en 2059</i>	
16W178	Rémunération : relevés des indemnités de fonction des élus et bulletins de salaire des instituteurs, des agents portuaires et des régisseurs des parkings.	2008
	<i>Communicable en 2059</i>	
16W179	Rémunération : bulletins de salaire des agents du service enfance, du CCAS et de la régie des sports.	2008
	<i>Communicable en 2059</i>	
16W180	Rémunération : bulletins de salaire des agents titulaires (A-J).	2009
	<i>Communicable en 2060</i>	
16W181	Rémunération : bulletins de salaire des agents titulaires (L-T).	2009-2010
	<i>Communicable en 2061</i>	
16W182	Rémunération : bulletins de salaire des agents non titulaires, CAE.	2009
	<i>Communicable en 2060</i>	
16W183	Rémunération : relevés des indemnités de fonction des élus et bulletins de salaire des professeurs des écoles, des agents portuaires et des régisseurs des parkings.	2009
	<i>Communicable en 2060</i>	
16W184	Rémunération : bulletins de salaire des agents du CCAS, du service enfance et de la régie des sports.	2009
	<i>Communicable en 2060</i>	

16W185	Rémunération : bulletins de salaire des agents titulaires (A-J). <i>Communicable en 2061</i>	2010
16W186	Rémunération : bulletins de salaire des agents titulaires (L-S). <i>Communicable en 2061</i>	2010
16W187	Rémunération : bulletins de salaire des agents non titulaires, CAE. <i>Communicable en 2061</i>	2010
16W188	Rémunération : relevés des indemnités de fonction des élus et bulletins de salaire des professeurs des écoles, des agents du CCAS et des agents de la régie des sports. <i>Communicable en 2061</i>	2010
16W189	Rémunération : bulletins de salaire des agents du service enfance, des agents portuaires et des régisseurs des parkings. <i>Communicable en 2061</i>	2010
16W190	Rémunération : bulletins de salaire des agents titulaires (A-C). <i>Communicable en 2062</i>	2011
16W191	Rémunération : bulletins de salaire des agents titulaires (D-L). <i>Communicable en 2062</i>	2011
16W192	Rémunération : bulletins de salaire des agents titulaires (M-P). <i>Communicable en 2062</i>	2011
16W193	Rémunération : bulletins de salaire des agents titulaires (R-S). <i>Communicable en 2062</i>	2011
16W194	Rémunération : bulletins de salaire des agents non titulaires, CAE (A-J). <i>Communicable en 2062</i>	2011

16W195	Rémunération : bulletins de salaire des agents non titulaires, CAE (L-V).	2011
	<i>Communicable en 2062</i>	
16W196	Rémunération : bulletins de salaire des agents du service enfance.	2011
	<i>Communicable en 2062</i>	
16W197	Rémunération : bulletins de salaire des agents du CCAS, des instituteurs et des élus.	2011
	<i>Communicable en 2062</i>	
16W198	Rémunération : bulletins de salaire des agents portuaires, des régisseurs des parkings, des moniteurs et des professeurs de sport.	2011
	<i>Communicable en 2062</i>	
16W199	Rémunération : bulletins de salaire des agents titulaires (A-E).	2012
	<i>Communicable en 2063</i>	
16W200	Rémunération : bulletins de salaire des agents titulaires (F-M).	2012
	<i>Communicable en 2063</i>	
16W201	Rémunération : bulletins de salaire des agents titulaires (O-S).	2012
	<i>Communicable en 2063</i>	
16W202	Rémunération : bulletins de salaire des agents non titulaires, CUI (A-L).	2012
	<i>Communicable en 2063</i>	
16W203	Rémunération : bulletins de salaire des agents non titulaires, CUI (M-V).	2012
	<i>Communicable en 2063</i>	
16W204	Rémunération : bulletins de salaire des agents du service enfance.	2012
	<i>Communicable en 2063</i>	

16W205	Rémunération : bulletins de salaire des instituteurs et des élus. <i>Communicable en 2063</i>	2012
16W206	Rémunération : bulletins de salaire des agents du CCAS, des agents portuaires, des régisseurs des parkings, des hôtesses d'accueil et des moniteurs de voile. <i>Communicable en 2063</i>	2012
16W207	Élus, retenue à la source : correspondance, certificats, pièces justificatives.	2000-2010

17W - Finances communales

17W1	Budgets et comptes de la commune et des services annexes.	1999-2004
17W2	Budgets et comptes de la commune et des services annexes.	2005-2006
17W3	Budgets et comptes de la commune et des services annexes.	2007
17W4	Budgets et comptes de la commune et des services annexes.	2008
17W5	Budgets et comptes de la commune et des services annexes.	2009
17W6	Budgets et comptes de la commune et des services annexes.	2010
17W7	Budgets et comptes de la commune et des services annexes.	2011
17W8	Budgets et comptes de la commune et des services annexes.	2012
17W9	Budgets et comptes de la commune et des services annexes.	2013
17W10	Budgets et comptes de la commune et des services annexes.	2014

17W11	Budgets et comptes de la commune et des services annexes.	2015
17W12	Budgets et comptes de la commune et des services annexes.	2016
17W13	Budgets et comptes de la commune et des services annexes.	2017
17W14	Budgets et comptes de la commune et des services annexes.	2018
17W15	Budgets et comptes de la commune et des services annexes.	2019
17W16	Budgets de la commune et des services annexes.	2020
17W17	Budgets, préparation : documents préparatoires. [Échantillonnage de 2003 et 2013]	2003-2013
17W18	Budgets et comptabilité, préparation : correspondance, extraits de délibérations du conseil municipal, documents préparatoires, pièces comptables. [Échantillonnage de l'année 2018]	2018
17W19	Comptes, préparation : correspondance, extraits de délibérations du conseil municipal, documents préparatoires, pièces comptables. [Échantillonnage de l'année 2018]	2018
17W20	Grands livres de la commune.	2006-2008
17W21	Grands livres de la commune.	2009-2012
17W22	Grands livres de la commune.	2013-2015
17W23	Grands livres de la commune.	2016-2022
17W24	Grands livres des budgets annexes, protocole relatif à la clôture des comptes des conventions relatives aux installations portuaires.	1998-2005

17W25	Grands livres des budgets annexes.	2006-2008
17W26	Grands livres des budgets annexes.	2010-2022
17W27	Régie du port et service de l'assainissement, comptabilité : bordereaux de titres et de mandats.	2001
17W28	Régie du port, comptabilité : bordereaux de mandats (n°1-98), bordereaux de recettes (n°1-43) (exercice 2007). [Grand livre non conservé pour 2007]	2007-2008
17W29	Régie du port, comptabilité : bordereaux de mandats (n°1-86) et bordereaux de recettes (n°1-51) (exercice 2008). [Grands livres non conservés pour 2008]	2008-2009
17W30	Régie du port, comptabilité : bordereaux de mandats (n°1-87), bordereaux de recettes (n°1-40) et pièces justificatives. [Grands livres non conservés pour 2009]	2009
17W31	Régie du port, comptabilité : bordereaux de mandats (n°1-83), bordereaux de recettes (n°1-45) et pièces justificatives (exercice 2010). [Grands livres non conservés pour l'année 2010]	2010-2011
17W32	Régie des sports et régie des parkings, comptabilité : bordereaux de recettes et de mandats, pièces justificatives (exercices 2009-2010). [Grands livres non conservés pour les années 2009-2010]	2009-2011
17W33	Régie des parkings, comptabilité : bordereaux de mandats (n°1-22) et de recettes (n°1-7). [Grands livres non conservés pour l'année 2011]	2011
17W34	Régie des parkings, constitution : décision municipale, extraits de délibérations du conseil municipal.	2006-2010
17W35	Régie du port, paiement de la TVA : déclarations mensuelles, déclaration de constitution d'une personne morale, états.	2002-2012

17W36	Régie du port et des sports, étude sur la création d'un centre touristique sur le site des Tellines : dossiers de présentation.	2007
17W37	Régie du port : inventaires des immobilisations.	2001-2008
17W38	Ajustement de l'inventaire et de l'état de l'actif : correspondance, liste des biens par service, compte rendu de la mission d'ajustement de l'inventaire et de l'état de l'actif.	1996-2000
17W39	Inventaire des immobilisations et du patrimoine communal : listes des immobilisations, listes des biens, états récapitulatifs.	1998-2001
17W40	Inventaire des immobilisations et du patrimoine communal : listes des immobilisations, listes des biens, états récapitulatifs.	2002-2004
17W41	Inventaire des immobilisations et du patrimoine communal : listes des immobilisations, états des biens.	2005-2006
17W42	Inventaire des immobilisations et du patrimoine communal : listes des immobilisations, états des biens, état de l'actif.	2007-2008
17W43	Inventaire des immobilisations et du patrimoine communal : listes des immobilisations, états des biens, état de l'actif.	2009-2010
17W44	Inventaire des immobilisations et du patrimoine communal : listes des immobilisations, états des biens.	2011
17W45	Associations, subventions attribuées : correspondance, formulaires complétés de demande, pièces justificatives, conventions, listes des associations. [Échantillonnage des années se terminant en 3 et en 8]	1998-2003
17W46	Relations avec la chambre régionale des comptes : correspondance, observations, notifications de jugement, sous-dossier relatif à un contentieux, demandes de renseignements.	1983-2001

Communicable en 2077

17W47 Relations avec les trésoreries municipales de Béziers et de Sérignan : correspondance, analyses financières. 2003-2019

17W48 Gestion de la dette : correspondance, offres retenues, documents de travail, bilans, notes, devis. 2007-2018

18W - Biens communaux

18W1 Rapports d'inspection des installations électriques. 2000-2001

18W2 Rapports d'inspection des installations électriques. 2002

18W3 Rapports d'inspection des installations électriques. 2003

18W4 Rapports d'inspection des installations électriques. 2004

18W5 Rapports d'inspection des installations électriques. 2005

18W6 Rapports d'inspection des installations électriques. 2006

18W7 Rapports d'inspection des installations électriques. 2007

18W8 Rapports d'inspection des installations électriques. 2008

18W9 Bâtiments communaux, mise en conformité électrique : correspondance, décisions municipales, DCE, devis, offre retenue. 2004

18W10 ERP, réalisation d'un diagnostic d'accessibilité : correspondance, pièces administratives, avis d'appel public à candidature. 2009

18W11 Mairie. - Remplacement des menuiseries : candidature retenue, pièces relatives à l'appel d'offre (2011). Réaménagement de l'accueil : dossiers de marché (2012). 2011-2012

18W12	Cimetière, réfection du mur : correspondance, pièces comptables, avis d'appel public à la concurrence.	2005
18W13	Ancienne gendarmerie, aménagement en bureaux pour le CCAS : correspondance, avenants, décisions municipales, pièces comptables.	2001-2003
18W14	Nouvelle gendarmerie, construction : correspondance, comptes rendus de réunion, pré-programme, rapport initial de contrôle technique, notice de sécurité, contrat, étude du sol, pièces relatives à un appel d'offre. [Se reporter également en 5W12-15]	1993-2001
18W15	Gendarmerie, extension et aménagement des locaux de la caserne : correspondance, pièces comptables.	2012-2014
18W16	Police municipale, aménagement de locaux : correspondance, tableau d'analyse des offres, décision municipale.	2015
18W17	École maternelle, agrandissement : correspondance, convention, pièces comptables, comptes rendus de réunion, plannings, avenants, publicité.	2003-2004
18W18	École maternelle, agrandissement : dossiers de marché.	2003-2004
18W19	École. - Transformation de deux logements de fonction en classes maternelles : correspondance, lettres de commande, procès-verbal de réception des travaux, conventions (2003). Bloc sanitaire, aménagement : correspondance, décisions municipales, pièces comptables (2010). Remplacement des menuiseries extérieures et mise en place d'un brise-soleil : correspondance, pièces comptables, acte d'engagement, règlement de la consultation, procès-verbal de réception des travaux (2017).	2003-2017
18W20	Crèche halte-garderie municipale, création : correspondance, procès-verbaux, pièces comptables, DCE, comptes rendus de réunion, règlement intérieur, notes.	2000-2001
18W21	Crèche, extension : procès-verbal d'ouverture des plis, rapport d'analyse des offres techniques, publicité, dossiers de marché (lots n°1-3).	2008

18W22	Crèche, extension : dossiers de marché (lots n°4-10).	2008-2009
18W23	Salle d'évolution et bibliothèque CDI, construction : dossiers de marché.	2000-2001
18W24	Maison des associations et de la culture, création : demandes de subvention, dossiers de marché, DCE, comptes rendus de réunion.	1993-1997
18W25	Maison des associations, aménagement : correspondance, dossiers de marchés (lots n°2 à 11), acte d'engagement, extraits de délibérations du conseil municipal.	2018
18W26	Palais de la mer. - Travaux : correspondance, publicité, décisions municipales, pièces comptables, offres retenues.	2003-2011
	<i>Réfection de la climatisation (2003-2004)</i>	
	<i>Travaux d'étanchéité de terrasse et de réfection du carrelage (2004)</i>	
	<i>Réfection de la scène (2010)</i>	
	<i>Réfection de l'étanchéité de la toiture (2011)</i>	
18W27	Salle de cinéma au palais de la mer, délégation de service public pour l'exploitation : correspondance, conventions de délégation, publicité.	2009-2011
18W28	Salle de sport, extension : conventions, étude de faisabilité, rapport d'analyse, plan général de coordination sécurité et protection de la santé, CCTP, dossiers de marché.	2004-2007
18W29	Maison du football et du rugby, création : correspondance, dossier sur la maîtrise d'œuvre, comptes rendus de réunion, plan particulier de sécurité de protection de la santé, pièces comptables, DCE.	2005-2008
18W30	Maison du football et du rugby, création : dossiers de marché (lots n°1-6).	2007-2009
18W31	Maison du football et du rugby, création : dossiers de marché (lots n°7-10).	2007-2009
18W32	Maison du football et du rugby, création : dossiers de marché (lots n°11-16).	2007-2009

18W33	Maison de la boule lyonnaise, construction : correspondance, DOE, CCAP, plans, rapports, pièces comptables.	2005-2006
18W34	Maison de la boule lyonnaise, construction : dossiers de marché.	2005-2008
18W35	École de voile, rénovation des vestiaires et des sanitaires : correspondance, CCTP, dossiers de marché.	2005-2007
18W36	Courts de tennis. - Réparation de dalles cassées sur le fossé couvert : correspondance, offre retenue, pièces comptables.	2005
18W37	Bâtiments et courts de tennis, mise aux normes pour l'accessibilité aux personnes handicapées : dossiers de marché (lots n°1-6).	2009-2010
18W38	Bâtiments et courts de tennis, mise aux normes pour l'accessibilité aux personnes handicapées : dossiers de marché (lots n°7-12).	2009-2011
18W39	Salle de judo, aménagement : dossiers de marché, conventions.	2012-2016
18W40	Salle de body fitness, extension : correspondance, conventions de contrôle technique, CCAP, actes d'engagement, pièces comptables.	2013-2014
18W41	Terrains de football, aménagement en pelouse synthétique (projet abandonné) : correspondance, avant-projet, demandes de subvention, candidature retenue.	2011-2012
18W42	Plateforme de skatepark, création : correspondance, pièces relatives aux entreprises retenues.	2011-2012
18W43	Halles Marty, restructuration : correspondance, comptes rendus de réunion, conventions, dossiers de marché (lots n°1-3).	2003
18W44	Halles Marty, restructuration : dossiers de marché (lots n°4-10).	2002-2004
18W45	Halles Marty, restructuration : correspondance, listes d'émargement, listes des commerçants, demande de subvention, pièces comptables, rapports, conventions.	1998-2004

18W46	Locaux techniques, projet de construction : dossiers de marché par lot (n°1-3), pièces administratives, dossier de maîtrise d'œuvre, candidatures retenues.	2013-2014
18W47	Ateliers municipaux, extension (projet abandonné) : acte d'engagement, pièces comptables, conventions.	2007-2008
18W48	Hangar pour les véhicules des pompiers, construction : dossier sur la maîtrise d'œuvre, DCE.	2005-2007
18W49	Hangar pour les véhicules des pompiers, construction : dossiers de marché.	2006-2009
18W50	Maison d'habitation face au casino, démolition : candidature retenue, procès-verbal de constat, correspondance.	2006
18W51	Poste de secours démontable, acquisition et réfection : correspondance, pièces comptables, pièces relatives à l'entreprise retenue.	2004-2006
18W52	Point information jeune. - Création et rénovation de locaux : rapports d'analyse des offres, DCE, convention, dossiers de marché, publicité (2005-2008). Travaux d'étanchéité de la toiture terrasse : correspondance, devis, pièces administratives relatives à l'entreprise retenue (2010).	2005-2010
18W53	Logements sociaux : correspondance, inventaire annuel, étude de faisabilité, procès-verbal de délimitation.	2008-2019

19W - Travaux publics, voirie et réseaux divers

19W1	Études et conseils en infrastructure : correspondance, rapports, pièces comptables, candidatures retenues, publicité.	1997-2006
19W2	Marchés, recensement : fiches de renseignements.	1994-2004
19W3	Circulation dans Valras-Plage, étude diagnostic et propositions d'aménagements routiers : avis d'appel public à la concurrence, offre retenue.	2004

19W4	Plan déplacement école, élaboration : correspondance, candidature retenue.	2005
19W5	Schéma directeur cyclable de la commune, élaboration : correspondance, candidature retenue.	2011
19W6	Piste cyclable, réalisation (axe 1, 1 ^{re} tranche) et busage du fossé du chemin des Cosses sous la Tour : correspondance, pièces comptables, candidature retenue.	2013-2015
19W7	Station, aménagement du centre : correspondance, avant-projet sommaire, esquisses, pièces relatives aux appels d'offre, comptes rendus de réunion.	2009-2012
19W8	Station, aménagement du centre : correspondance, dossier d'avant-projet sommaire, dossier de demande d'autorisation pour l'extension du port.	2009-2010
19W9	Quartier du port et centre-ville, revitalisation : correspondance, rapports, pièces comptables, offres retenues, publicité.	2002-2003
19W10	Quartier du port et centre-ville, revitalisation : dossiers de marché.	2003
19W11	Quartier du port et centre-ville. - Revitalisation et reconstruction du pont sur le Gourp-Salat : dossiers de marché, DCE, publicité.	2003
19W12	Quartier des mouettes, aménagement : correspondance, règlement de la consultation, dossier sur l'analyse des offres, publicité.	2014
19W13	Quartier des mouettes, aménagement : correspondance, pièces comptables, analyse des offres, acte d'engagement, CCAP, CCTP, plans.	2014-2016

19W14	Voirie, aménagement et travaux : dossiers de marché. <i>Boulevard Audoux (2009-2011)</i> <i>Rue Benjamin Sauri (2010)</i> <i>Chemin des Cosses sous la Tour (2014-2015)</i>	2009-2015
19W15	Travaux de voirie et réseaux divers : correspondance, offres retenues, pièces comptables, pièces relatives au marché.	2010-2017
19W16	Places, aménagement paysager : dossiers de marché, avenants, comptes rendus de réunion, DCE.	1995
19W17	Place du champ de foire et parking attenant, étude sur les aménagements à réaliser : correspondance, offre retenue.	2004-2005
19W18	Place du Languedoc et rue de Champagne, aménagement : correspondance, pièces comptables, pièces relatives à la candidature retenue.	2012
19W19	Boulevard de la République, réfection des trottoirs : dossier de marché.	2011
19W20	Boulevard Roger Audoux, aménagement : avis d'appel public à la concurrence, devis estimatifs, mémoires techniques.	2005
19W21	Boulevard Roger Audoux, aménagement : correspondance, appel à concurrence, candidatures retenues, pièces comptables, acte d'engagement, cahier des clauses particulières.	2017
19W22	Boulevard de l'Herminier, aménagement : comptes rendus de réunion, pièces comptables, dossiers de marché.	2008-2010
19W23	Boulevard de la Récanette, aménagement : dossier de marché.	2011-2013
19W24	Boulevard de la Récanette, aménagement (3 ^e tranche) : dossiers de marché.	2013-2014
19W25	Avenue du Casino et avenue Gambetta, aménagement esthétique : correspondance, rapports, dossiers de marché, comptes rendus de réunion, pièces comptables.	2001-2002

19W26	Avenue du Casino, restructuration et mise en valeur : correspondance, publicité, rapport d'analyse technique.	2017
19W27	Avenue des Elysées, aménagement des trottoirs et réfection de l'éclairage public : correspondance, pièces comptables, dossiers de marché, DCE.	2005-2006
19W28	Avenue Saint-Saëns, aménagement des rues : contrat de maîtrise d'œuvre, candidature retenue.	2005
19W29	Esplanade Emile Turco, requalification : dossier de marché.	2007
19W30	Aménagement de la promenade des pêcheurs : correspondance, dossiers d'avant-projet sommaire, plans, rapport de l'étude géotechnique. [Se reporter également en 6W14]	1997-2000
19W31	Rues, aménagement de la voirie : correspondance, pièces comptables, candidature retenue, pièces relatives à l'appel d'offre. <i>Rue Diderot</i> <i>Rue Rousseau</i> <i>Rue Lafontaine</i> <i>Rue Sévigné</i> <i>Impasse Galinier</i>	2013-2015
19W32	Rue des Canottes, aménagement : dossiers de marché.	2009
19W33	Rue Paul Eluard et impasse Julien, création de parkings : correspondance, DCE, rapports, procès-verbaux, comptes rendus de réunion, avant-projet sommaire.	2002
19W34	Services techniques, création d'un parking : correspondance, dossier de marché.	2007-2008
19W35	Eau et assainissement, gestion : correspondance, questionnaires, tarifs de l'eau et de l'assainissement, déclarations, décomptes détaillés, résultats non conformes d'analyse de prélèvement, comptes rendus de visite de la station d'épuration, pétitions.	1988-2007

19W36	Eau et assainissement, contrôle du prix et de la qualité des eaux : correspondance, comptes rendus, rapports annuels et d'expertise, rapports non conformes d'analyse des eaux destinées à la consommation humaine, bilans.	1990-2006
19W37	Assainissement non collectif : comptes rendus du contrôle de fonctionnement et d'entretien, correspondance.	2012-2016
19W38	Station d'épuration, extension : conventions, extraits de délibérations, dossier de marché.	2001
19W39	Chemin creux, évacuation des eaux pluviales : correspondance, comptes rendus de réunion, pièces relatives au marché, DCE.	2002-2006
19W40	Route de Vendres et boulevard Jean Dauga, aménagement des eaux pluviales : correspondance, pièces comptables, candidature retenue.	2009-2011
19W41	Boulevard de la République et rue Jean Jaurès, réhabilitation du réseau de collecte des eaux pluviales : correspondance, pièces comptables, rapports d'analyse des candidatures, avenants, candidature retenue.	2010-2011
19W42	Station de pompage Gourp Salat, réhabilitation des armoires électriques : correspondance, décisions municipales, pièces administratives et relatives à la candidature retenue.	2011
19W43	Protection des lieux habités contre les inondations et eaux de ruissellement : correspondance, avant-projet sommaire, plans.	1990-1997
19W44	Parcours au fil de l'eau, création d'un axe ludique et culturel : DCE, pièces comptables, publicité.	1996
19W45	Boulevard Jean Dauga, mise en souterrain des réseaux : dossier de marché, comptes rendus, DCE, publicité.	2001-2003
19W46	Réseaux Cami Fonjut, travaux de mise en esthétique : correspondance, dossier de marché, publicité, DCE.	2005

19W47	Boulevard Michelet et allées Charles de Gaulle, travaux de mise en esthétique des réseaux et travaux d'éclairage : pièces relatives à l'appel d'offre, DCE, dossier de marché.	2005-2006
19W48	Boulevard Jean Moulin, aménagement de l'éclairage public : conventions, dossiers de marché.	2005-2009
19W49	Berges de l'Orb, concession et aménagement : correspondance, cahier des charges pour l'autorisation d'occupation temporaire, comptes rendus de réunion.	1989-2002
19W50	Berge de l'Orb (rive droite), aménagement : actes d'engagement, CCAP.	2002-2005
19W51	Quai de l'Orb, protection anti-houle : rapports de présentation et du maître d'œuvre, cahier des clauses particulières, plans.	2004
19W52	Aménagement des digues de l'embouchure de l'Orb. - Relations avec la société nautique Béziers-Valras (SNBV) : correspondance, convention.	1984-1986
19W53	Ouvrages des débouchés de l'Orb, diagnostic : dossier de marché.	2004
19W54	Digue sud de l'embouchure de l'Orb, confortement : correspondance, pièces comptables, candidature retenue.	2012-2013
19W55	Protection du littoral de l'Orb à l'Aude. - Etude générale : projet de marché, dossier administratif, publicité.	2003
19W56	Protection du littoral de l'Orb à l'Aude. - Rechargement de la plage et façonnage du cordon dunaire : candidature retenue, DCE, pièces comptables (2007-2009). Réalisation de trois brise-lames : dossier de marché (lot A1), rapport d'inspection (2007).	2007-2009
19W57	Protection du littoral de l'Orb à l'Aude. - Cordon dunaire, aménagement : dossier de marché (lot A2).	2006-2008

19W58	Protection du littoral de l'Orb à l'Aude (secteur 2b), étude avant travaux : correspondance, dossier d'enquête publique, dossiers de la mission de maîtrise d'œuvre, étude générale, convention.	2002-2005
19W59	Protection du littoral de l'Orb à l'Aude (secteur 2b), étude et travaux : correspondance, demande de subvention, arrêtés préfectoraux, procès-verbaux, compte rendu, analyse des offres, publicité, diagnostic archéologique, conventions, comptes rendus de réunion.	2006-2009
19W60	Protection du littoral ouest : études, plan, rapport, sous-dossiers relatifs à la protection d'urgence de la plage des mouettes.	1997-2004
19W61	Protection du rivage et du cordon dunaire de la commune (rive gauche) : correspondance, avant-projet sommaire, avant-projet détaillé, pièces relatives à l'appel d'offre, schéma directeur pour la protection, la restauration et la gestion du littoral de l'Hérault.	1989-1994
19W62	Digue ouest de la passe d'entrée du port, réfection : correspondance, dossier de marché, comptes rendus de réunion, DCE.	2001-2002
19W63	Digue ouest de la passe d'entrée du port, réfection : correspondance, dossier de projet, rapport de diagnostic des dégâts liés aux intempéries.	2001-2004
19W64	Installations portuaires. - Jetées de la passe d'entrée du port et brise-lames, inspection : comptes rendus, rapports, diagnostics, proposition technique et financière.	2003-2011
19W65	Protection contre la mer. - Réalisation de cinq brise-lames : correspondance, pièces comptables, conventions, dossiers d'appel d'offre ouvert, dossier de marché.	1998
19W66	Protection contre la mer. - Réalisation de cinq brise-lames : correspondance, pièces comptables, conventions, comptes rendus de réunion, plan particulier de sécurité et de protection de la santé, publicité.	1997-1999
19W67	Récifs artificiels, création et immersion : correspondance, dossier relatif à la maîtrise d'œuvre, rapport, CD-Rom, publicité.	1996-2008

19W68	Récifs artificiels, création et immersion : correspondance, pièces comptables, publicité.	2006-2008
19W69	Récifs artificiels, création et immersion : candidature retenue.	2006
19W70	Récifs artificiels, création et immersion : dossier de subvention, dossier d'enquête publique, dossier de suivi scientifique, publicité.	2004-2008
19W71	Occupation de la plage. - Concession des plages et des dépendances du domaine public maritime par l'Etat à la commune : cahier des charges, arrêté préfectoral, avenant, plans, dossier d'enquête publique, documents préparatoires.	1984-2011
19W72	Occupation de la plage. - Concession saisonnière à des particuliers : correspondance, dossiers de sous-traité d'exploitation par lot, publicité, états des zones amodiées, rapport d'information, bilans des contrôles.	1997-2017
19W73	Occupation de la plage. - Concession saisonnière à des particuliers : correspondance, dossiers de sous-traité d'exploitation par lot, avenant, publicité.	2004-2008
19W74	Plages naturelles, sous-traité d'exploitation des concessions : correspondance, publicité, DCE, rapport du maire, dossier de délégation du service public.	2011-2012
19W75	Réalisation d'un profil d'eau de baignade des plages : correspondance, offre retenue.	2009
19W76	Plage des mouettes, travaux d'urgence de protection contre la mer : pièces relatives au marché, comptes rendus de réunion, candidature retenue, pièces comptables.	2004
19W77	Plage des Mouettes, apport en sable : correspondance, pièces comptables, avis d'appel public.	2005
19W78	Port départemental et communal. - Comité des usagers du port, conseil portuaire et d'exploitation : correspondance, comptes rendus, feuilles d'émargement, liste des représentants du personnel de Valras-Plage, listes des membres, tarifs.	1984-2006

19W79	Gestion du port par le département puis reprise par la commune : correspondance, extraits de délibérations du conseil municipal, extraits du registre des arrêtés du maire, statuts, protocole relatif à la clôture des comptes des conventions relatives aux installations portuaires, dossier relatif à la zone technique, copie du cahier des charges de la concession du port, état des relevés des compteurs d'eau et d'électricité et du stock estimé de carburant, règlement particulier de police du port, sous-traité d'exploitation, plans.	2001-2007
19W80	Reprise de la gestion du port par la commune : correspondance, note de service, rapports, proposition d'intervention.	2001-2002
19W81	Port communal. - Conseil portuaire et d'exploitation : correspondance, comptes rendus, feuilles d'émargement, listes des membres, tarifs.	2007-2015
19W82	Avitaillement en carburant sous douane et amodiation. - Relations avec les anciens propriétaires de la station du port : correspondance, extraits de délibérations du conseil municipal, baux, contrats, demandes de permis de construire, procès-verbal de constat, copies de jugement, plans.	1960-2001
	<i>Communicable en 2052</i>	
19W83	Poste d'avitaillement, gestion par la prud'homie de Valras-Plage et travaux : correspondance, demande et sous-traité d'exploitation d'un dépôt spécial d'avitaillement, note explicative, copie d'une signification de cession de fonds de commerce, dossier de sinistre, plans.	2001-2013
	<i>Communicable en 2064</i>	
19W84	Port. - Autorisation d'occupation temporaire (AOT), attribution : conventions, dossiers de candidature des bénéficiaires, correspondance, arrêtés du maire.	2006-2016
19W85	Port.- Relations de la commune avec des particuliers et usagers : correspondance, extraits de délibérations du conseil municipal, dossiers d'autorisation d'occupation temporaire, convention.	1973-1989
19W86	Propreté du port et prévention contre la pollution : correspondance, attestations du maire, arrêtés préfectoraux, dossier relatif à l'opération « ports propres ».	2001-2009

19W87	Port de plaisance, extension (projet) : correspondance, étude du projet.	1988-1990
19W88	Port, réalisation d'un déflecteur : correspondance, offre retenue.	2006
19W89	Port, travaux de mise en conformité du réseau électrique : correspondance, candidature retenue, comptes rendus de réunion, DCE.	2001-2002
19W90	Ordures ménagères, étude pour le transfert de compétences à la CABM : correspondance, étude, compte rendu de réunion, étude technico-financière portant sur les possibles évolutions du SITOM du littoral, états des lieux, règlement intérieur, rapports, questionnaires.	2004-2010

20W - Urbanisme

20W1	PAE les Cosses sous la Tour, aménagement : dossiers modificatifs.	2005-2006
20W2	PAE les Cosses sous la Tour, finition de voirie : correspondance, dossier de marché, comptes rendus de réunion, publicité.	2002
20W3	PAE les Cosses sous la Tour. - Aménagement de la R.D. 19 : correspondance, publicité, dossiers de marché.	2007
20W4	PAE les Cosses sous les Condamines, travaux de voirie : correspondance, comptes rendus de réunion, publicité, dossier de marché.	2001-2002
20W5	PAE les Cosses sous les Condamines, travaux de voirie et réseaux divers : dossier de marché.	2005-2007
20W6	PAE les Cosses sous les Condamines, assainissement et alimentation en eau potable : correspondance, dossiers de marché.	2003-2005
20W7	PAE les Cosses sous les Condamines, travaux de voirie, d'assainissement et d'électricité : correspondance, publicité, dossiers de marché (lots n°1-2).	2006-2008

20W8	PAE les Cosses sous les Condamines, recalibrage du ruisseau : correspondance, dossiers de marché.	2006-2009
20W9	PAE les Cosses sous les Condamines, travaux sur un groupe d'habitations « Le Domaine des Palmiers II » : correspondance, publicité, dossiers de marché, DCE.	2001-2002
20W10	PAE les Cosses sous les Condamines et ZAC Espace Evasion. - Résidence Le clos de la fontaine, desserte de la résidence victorine et le chemin des Condamines de la Tour, travaux de voirie et réseaux divers : correspondance, publicité, DCE, dossier de marché.	2004-2006
20W11	ZAC du Casino. - Projet d'acquisition de terrain et expropriation : correspondance, signification d'expropriation, registre et rapports d'enquête publique, dossier de contentieux administratif.	1983-1992
	<i>Communicable en 2068</i>	
20W12	ZAC Espace Evasion, aménagement du chemin creux devant « le clos de la mer » et desserte de l'opération « Milhau-Rodella » : correspondance, publicité, DCE, dossier de marché.	2002-2003
20W13	ZAC Espace Evasion, travaux de voirie : correspondance, DCE, offre retenue.	2007
20W14	Mission d'études et de conseils dans le cadre d'opérations techniques et d'urbanisme opérationnel : correspondance, candidatures retenues, publicité, conventions de service.	1996-2016

21W - Enseignement, sport, loisirs et culture

21W1	École publique, relations avec la mairie : correspondance, comptes rendus du conseil d'école, rapports de l'inspection académique de l'Hérault, procès-verbaux des élections des représentants des parents d'élèves, dossier relatif au logement de fonction.	1988-2016
------	---	-----------

21W2	Restaurant scolaire : correspondance, compte rendu de réunion, menus, règlement intérieur.	1992-2001
21W3	Périscolaire. - Dispositifs éducatifs financés par la CAF : correspondance, notifications de droits et de paiements, données financières prévisionnelles, convention d'objectifs et de financements, bilan, contrat de labellisation, copies d'avenants au contrat, pièces comptables préparatoires.	2007-2015
21W4	Périscolaire. - Dispositifs éducatifs financés par la CAF : correspondance, notifications de droits et de paiements, données financières prévisionnelles, données d'activités réelles, convention d'objectifs et de financements, bilan, contrat de labellisation, contrats enfance et temps libres, copies d'avenants au contrat, pièces comptables préparatoires.	2004-2017
21W5	Installations sportives, homologation et utilisation : correspondance, demande, décision.	1994-1998
21W6	Syndicat d'initiative et office du tourisme : correspondance, extraits de délibérations, conventions, avenants, demande de subvention, rapports d'activités, arrêtés préfectoraux.	1987-2008
21W7	Manifestations organisées sur Valras-Plage : correspondance, demande de subvention, bulletin d'information, convention, arrêtés préfectoraux, arrêtés du maire, programmes, articles de presse.	1991-2014
21W8	Relations avec de la mairie avec des associations : correspondance, statuts, listes des membres, demandes de subvention.	1983-1998
21W9	Relations avec de la mairie avec des associations : correspondance, statuts, listes des membres, demandes de subvention.	1988-2008

INDEX

ACCIDENT DES TRANSPORTS

30 9

ACCIDENT DU TRAVAIL

2K 3; 3W 10; 16W 20

ACCUEIL PERISCOLAIRE

21W 3-4

ACQUISITION DOMANIALE

1N 1-3; 5W 1-4; 7W 33; 10W 12; 20W 11

ADMINISTRATION COMMUNALE

1W 82; 1D 10-11; 2D 1-2; 14W 93-94; 14W 110

ADOPTION

E 8

AERODROME

15W 22

AFFAIRE MATRIMONIALE

E 8

AGENT NON TITULAIRE

2K 8; 3W 23-45; 10W 5; 16W 105-127

AIDE MEDICALE

5Q 1-2

AIDE SOCIALE

5Q 1-2

Aigue Marine (résidence I')

6W 50

AIRE DE STATIONNEMENT

10 8 - 10 19; 6W 12; 19W 17 - 19W 33-34

ALIENATION DOMANIALE

1N 1; 5W 1-4; 7W 1-15; 7W 33

AMENAGEMENT DES EAUX

10 28; 30 1-3; 30 5-7; 19W 43

AMENAGEMENT DU LITTORAL

19W 77

ANCIEN COMBATTANT

2H 2

ANIMAL NUISIBLE

5I 5

ARCHIVES

14W 109

ARTISTE

3W 44

ASSOCIATION

2H 2; 3F 3; 3R 4; 4W 18-19; 21W 8-9

Association des ports de plaisance

3O 19

Association GIMNAST

1WE 57-58; 13W 1-8

ASSOCIATION SPORTIVE

3R 4 - 3R 9

Association syndicale autorisée pour l'assainissement du tènement des Cosses

1O 29; 3D 6-7

Ateliers municipaux

1M 9; 5W 9; 18W 47

Aude (rivière)

1O 34

Audoux (boulevard Roger)

1O 11; 6W 13 - 6W 56-57; 19W 14 - 19W 20-21

BATIMENT ADMINISTRATIF

3D 11; 5W 5

BAUX RURAUX

2W 35

Béziers (commune de)

1R 6

BIBLIOTHEQUE

5W 28

BIBLIOTHEQUE SCOLAIRE

18W 23

BIENS COMMUNAUX

18W 9 - 18W 46-49

Bureau des douanes

1M 4

CADASTRE

1G 1-56; 4W 35-36

Caisse nationale de retraite des agents des collectivités locales

16W 1

CAMPING CARAVANING

1I 2; 3R 5

Canottes (rue des)

19W 32

Canto-Rano (rue)

6W 13; 7W 27 - 7W 30-31

Capitainerie

1M 5; 6W 25

Carrefour du stade

6W 4

Carreyrou (chemin du)

7W 27-29

Carreyrou (secteur du)

6W 45 - 6W 50; 7W 26

CARRIERE PROFESSIONNELLE

16W 3-6

Caserne des pompiers

5W 16

CASINO

1I 1; 7W 22; 9W 5

Casino (avenue du)

10 5; 19W 25-26

Casino (ZAC du)

7W 19-21; 20W 11

CATASTROPHE NATURELLE

1I 8; 2W 4; 3F 4

Cauquil (avenue Charles)

6W 7-8; 6W 57 - 6W 60

CD n°19

6W 53 - 6W 60

Centre d'enfouissement

10W 13-14; 10W 19

Centre de gestion de la fonction publique territoriale

16W 3-4

CENTRE VILLE

19W 7-11

CHAMBRE CONSULAIRE

2W 32-34

Chambre de commerce et d'industrie

16W 129

Chambre régionale des comptes

10W 10; 17W 46

Champ de foire (place du)

19W 17

Champagne (rue du)

19W 18

Château d'eau

6W 68

Chemin Creux

6W 56 - 6W 66; 7W 21 - 7W 23; 19W 39

CIMETIERE

2M 1; 5W 11; 18W 12

CINEMA

5M 8; 18W 27

CIRCULATION ROUTIERE

10 6; 19W 3

CITE ADMINISTRATIVE

1M 4

Club de voile de Valras-plage

9W 3

COLLEGE

1R 5-6

Colonie de vacances « Les Heures Claires »

3R 6

Colonie de vacances « Mer et Soleil »

3R 6

Comité de défense des pêcheurs de Valras-plage

10 28

Comité des fêtes

3R 1

Comité technique paritaire

3W 2; 16W 1-2

Commission administrative paritaire

3W 1; 16W 1 - 16W 3-4

Commission permanente d'enquête du port de plaisance

30 18; 6W 36

Communauté d'agglomération Béziers méditerranée

14W 111-112; 16W 128; 19W 90

COMMUNE

1W 83

Compagnie nationale d'aménagement de la région du Bas Rhône Languedoc

10 28

Compagnie Républicaine de Sécurité

6W 34-35

Complexe sportif

5W 32-36

COMPTABILITE PUBLIQUE

10W 11; 17W 20-47

CONCESSION DOMANIALE

19W 71-73

Condamines sous la Tour (chemin des)

7W 31

CONFLIT DE TRAVAIL

2I 1

CONSCRIPTION

1H 1; 16W 130

CONSEIL MUNICIPAL

1W 1-56; 1D 1-9; 14W 1-63

Conseil portuaire

6W 36

Conservatoire du littoral

5I 7

Conserverie de poissons

2F 1-2; 5M 8

CONSTRUCTION

3D 1; 4F 1; 8W 1-42; T 8-47; T 88-105

CONSTRUCTION NAVALE

2F 2

CONSTRUCTION SCOLAIRE

4D 1

CONTENTIEUX ADMINISTRATIF

1W 84-86; 4D 1; 10W 1; 11W 5; 14W 96-106; 16W 18-19

Cosses du Gourp Salat (ruisseau des)

3O 2

Cosses sous la Tour (chemin des)

7W 31; 19W 14

Cosses sous la Tour (PAE)

7W 32 - 7W 35; 20W 1-3

Cosses sous les Condamines (boulevard des)

6W 4

Cosses sous les Condamines (lotissement communal)

7W 33-34

Cosses sous les Condamines (PAE)

7W 24-31; 20W 4-10

CRECHE

5W 29-30; 18W 20-22

CULTURE

3R 4

Dauga (boulevard Jean)

6W 52; 19W 40 - 19W 45

De Gaulle (allées Charles)

10 8; 6W 10; 19W 47

DECHARGE PUBLIQUE

10W 14 - 10W 16 - 10W 18 - 10W 20-21

DEFENSE CONTRE LA MER

19W 49-63; 19W 65-70; 19W 76

DEMOLITION

5I 1; 18W 50

DETTE

17W 48

Diderot (rue)

19W 31

Digue ouest

6W 17-18

DISTINCTION HONORIFIQUE

3K 1

DISTRIBUTION ELECTRIQUE

10 36; 20 1-3; 6W 71; 19W 45-46

DOMAINE PUBLIC

6W 33

DOMMAGES DE GUERRE

4H 1

EAU

1WE 47; 19W 35-36; 19W 44

EAU PLUVIALE

19W 39-41

EAU POTABLE

10 5 - 10 7 - 10 13 - 10 31-35; 6W 67 - 6W 69-70; 11W 6-7

ECLAIRAGE PUBLIC

19W 27 - 19W 47-48

ECOLE

1R 1-3; 3D 11; 4M 1-7; 6W 12; 9W 1; 18W 17-19; 21W 1

Ecole maternelle

5W 17-20

Ecole municipale de voile

3R 10; 5M 3; 9W 2; 18W 35

EDIFICE CULTUEL

2M 2

ELECTION CANTONALE

1K 8; 2W 27-28; 15W 12

ELECTION EUROPEENNE

1K 4; 2W 16-17; 15W 11

ELECTION LEGISLATIVE

1K 6; 2W 22-23; 15W 11

ELECTION MUNICIPALE

1K 9; 2W 29-30; 15W 13

ELECTION POLITIQUE

1K 1-2; 2W 11-15; 15W 5-13

ELECTION PRESIDENTIELLE

1K 5; 2W 20-21; 15W 11

ELECTION PROFESSIONNELLE

1K 10-15; 2K 5; 2W 31-35; 3W 1 - 3W 3; 15W 14; 16W 1

ELECTION REGIONALE

2W 25-26; 15W 12

ELECTION SENATORIALE

1K 7; 2W 24; 15W 11

ELECTION SOCIALE

1K 16-17; 2W 36-37; 15W 14

ELIMINATION DES DECHETS

4D 1

ELU

14W 63

Eluard (rue Paul)

19W 33

Elysées (avenue des)

7W 21; 19W 27

ENSEIGNEMENT ELEMENTAIRE

1R 1-2

ENSEIGNEMENT PREELEMENTAIRE

1R 1-2

ENSEIGNEMENT SECONDAIRE

1R 5-6

EQUIPEMENT

1N 1-3; 1O 1; 19W 1-2

EQUIPEMENT COLLECTIF

3D 11

EQUIPEMENT SOCIO CULTUREL

18W 24-25

Espace Evasion (ZAC)

7W 23; 20W 10 - 20W 12-13

Espace RMTB

7W 17

ESPACE VERT

1O 18

ETABLISSEMENT PUBLIC DE COOPERATION INTERCOMMUNALE

14W 111-115

ETABLISSEMENT RECEVANT DU PUBLIC

1I 2; 5I 4; 18W 10

ETAT CIVIL

2W 6-10; 15W 1-3; E 1-8

EVALUATION FONCIERE

1G 24

EXPROPRIATION

20W 11

FETE

3R 1

FINANCES COMMUNALES

1L 1-11; 3L 1-2; 4W 1-16

FINANCES PUBLIQUES

10W 9-10; 16W 16; 17W 1-19

FISCALITE

1G 57-92

Flots Bleus (résidence les)

6W 49

FONCTIONNAIRE TERRITORIAL

3W 11-22; 10W 5; 16W 73-104; 16W 128-129

FORMATION PROFESSIONNELLE

3W 4

Fossé des Baraquiens

6W 56

Foyer (rue du)

1O 6

Front de mer

1O 16; 6W 19-22; 7W 21

Front de mer (boulevard du)

10 14-15

Galinier (impasse)

19W 31

Gambetta (avenue)

19W 25

Gare routière

20 5

GENDARMERIE

1M 3; 2H 1; 5W 12-15; 18W 13-15

Giratoire du stade

6W 3

Gourc (place Germain)

6W 63

Gourp Salat (rue du)

10 6; 6W 54

Gourp Salat (ruisseau)

30 3-4; 6W 2 - 6W 23 - 6W 56-59; 19W 11 - 19W 42

Groupe scolaire

5W 21-27

Groupement intercommunal du Grand-Béziers

3D 10

Guitou (ruisseau)

30 1

HABITAT INSALUBRE

10 30; 5I 1-2; 5I 5

Halle aux écaillers

5W 10

HALTE GARDERIE

5W 29-30

Hauts de Valras (lotissement communal)

7W 35

Herminier (boulevard de l')

19W 22

Herriot (rue Edouard)

6W 9 - 6W 63

HORAIRE DE TRAVAIL

16W 12

HOTEL DE TOURISME

1I 2

HOTEL DE VILLE

1M 6-7; 5W 6-8; 18W 11

HYDROCARBURE

2I 1

HYGIENE ALIMENTAIRE

1R 3

IMPOTS LOCAUX

4W 20

INCENDIE

1O 20

INDUSTRIE AGRO ALIMENTAIRE

2F 1

INFRASTRUCTURE PORTUAIRE

19W 64

INONDATION

1I 6-7; 2W 4; 19W 43

INSTALLATION CLASSEE

2F 1; 5I 3

INSTALLATION SPORTIVE

3R 9; 4M 6; 5M 1 - 5M 5; 18W 28-42; 21W 5

IRRIGATION

1O 28

Jasse neuve (chemin de la)

1O 13; 6W 54 - 6W 64

Jaurès (rue Jean)

19W 41

JEUNE

1I 5; 3W 40-41; 5M 4; 18W 52

Julien (impasse)

19W 33

JUMELAGE

14W 108

La Fontaine (rue)

19W 31

Languedoc (place du)

19W 18

LITTORAL

5I 6-7; 6W 28-32

LOGEMENT

18W 50; T 113

LOGEMENT SOCIAL

18W 53

LOTISSEMENT

6W 51; T 106-112; T 114-115

LUTTE CONTRE L'EROSION

3O 8

Magrou (square Jean)

1O 18

MAINTIEN DE L'ORDRE

3R 7

MAIRE

1K 7; 1W 57-81; 2D 1-2; 3D 1-3; 5Q 2; 14W 64-92

Maison de la boule lyonnaise

18W 33-34

Maison des associations et de la culture

18W 24-25

Maison du football et du rugby

18W 29-32

MANIFESTATION COMMERCIALE

4F 1

MANIFESTATION CULTURELLE

21W 7

MANIFESTATION SPORTIVE

3R 7; 21W 7

Marché Marty

1M 1; 18W 43-45

Marine (boulevard de la)

1O 7

Marlin Marine

2F 2

Michelet (boulevard)

1O 4; 19W 47

Mille Club

5M 4; 5W 40

Monument aux Morts (place du)

1O 10

Mouettes (quartier des)

19W 12-13

Moulin (boulevard Jean)

6W 11; 19W 48

NAVIGATION DE PLAISANCE

3O 11

Office du tourisme

5M 6; 3R 2

Office municipal des sports

3R 9

OFFRE D'EMPLOI

2K 4

Oliviers (programme immobilier les)

7W 37

OPERATION D'URBANISME

7W 18

Orb (îlot de l')

T 111

Orb (rive gauche de l')

10 2; 20 1; 30 5-6; 5I 7

Orb (rivière)

10 27; 30 7 - 30 11; 5I 6; 6W 15-18; 19W 49-54

ORDURES MENAGERES

19W 90

ORGANISME DE SECURITE SOCIALE

2W 36

ORGANISME LOCAL DE TOURISME

21W 6

Pact Arim

7W 18

Pagés (rue)

6W 65

Palais de la Mer

5W 38-39; 14W 95; 18W 26-27

PECHE

2F 1; 3F 4

Pêcheurs (promenade des)

6W 14; 19W 30

PERSONNEL

2K 1-7; 3L 3-6; 3W 5-9; 4D 1; 10W 3-4; 12W 1; 13W 1-2; 16W 8-9;
16W 13-14; 16W 16 - 16W 21-72

Peupliers (chemin des)

10 12

Phare

1M 2

PISTE CYCLABLE

19W 5-6

PLACE PUBLIQUE

19W 16

Plage

1I 3-4; 3O 8; 6W 29 - 6W 31-35

PLAGE

15W 16-20; 18W 51; 19W 71-77

Plateau sportif

5W 21

Point information jeune

18W 52

POLICE

1I 5; 2I 1

POLICE MUNICIPALE

16W 15; 18W 16

POLLUTION

3O 9; 5I 6

PORT

3O 12-13; 6W 24 - 6W 27 - 6W 36; 19W 62-63; 19W 78-89

Port (quartier du)

19W 9-11

Port de l'Orb (ZAC du)

T 3

PORT DE PLAISANCE

3O 14-19

POSTE

1M 4

Poste de secours

1I 4; 1M 8

PRESSE REGIONALE

1W 88

PRODUCTION AGRICOLE

3F 3

PROPRIETE PUBLIQUE

10 2

PROTECTION CIVILE

1I 3

PROTECTION DE LA NATURE

5I 7

PRUD'HOMME

2W 31

PUBLICITE

3D 5

Radio Soleil 101

3G 1

RAPATRIE

4H 2

RD 94

11W 8

Récanette (boulevard de la)

10 13; 6W 2 - 6W 49 - 6W 51; 19W 23-24

RECENSEMENT DE LA POPULATION

1F 1; 2W 1

RECETTE NON FISCALE

4W 17

RECONSTRUCTION

T 7 - T 111

RECRUTEMENT MILITAIRE

15W 4

REFERENDUM

1K 3; 2W 18-19

Régie municipale des transports de Béziers

20 5

RELATIONS AVEC LES USAGERS

3D 1-3

RELATIONS PUBLIQUES

1W 87; 3D 5; 14W 107

REMUNERATION

3L 3-6; 3W 46-97; 10W 6-8; 12W 2; 13W 3-8; 16W 131-207

République (boulevard de la)

10 9; 19W 19 - 19W 41

REQUISITION DE LOGEMENT

4H 2

RESEAU DE DISTRIBUTION

19W 47

RESEAU ROUTIER

19W 1-2; 19W 15

RESTAURATION SCOLAIRE

1R 4; 5W 18-20; 5W 31; 21W 2

RETRAITE

16W 7

Rousseau (rue)

19W 31

Saint-Saëns (avenue)

19W 28

Salle d'évolution

5W 28

Salle de body-fitness

18W 40

Salle de judo

18W 39

Salle de musculation

5W 37

SALLE DE SPECTACLES

18W 26

SAPEUR POMPIER

2W 5; 3H 1-3; 3W 43; 15W 15; 18W 48-49

Sauri (rue Benjamin)

6W 6 - 6W 62; 19W 14

SAUVETAGE EN MER

6W 34-35; 15W 16-20; S 1-3

SECOURS

1I 6; 18W 51

SECURITE ROUTIERE

19W 4

Sérignan (commune de)

1R 5; T 3

Service départemental d'incendie et de secours

15W 16-20

Service maritime et de navigation du Languedoc Roussillon

6W 29

Sévigné (rue)

19W 31

SIGNALISATION MARITIME

1M 2

SINISTRE

1I 6-7; 14W 95

SITOM de Sérignan-Sauvian-Valras-plage

3D 8-9

SITOM du Littoral

10W 1-21

Société centrale de sauvetage des naufragés

S 1-2

Société civile immobilière du port de l'Orb

3O 18

Société civile immobilière La Valrassienne

T 113

Société d'équipement du Biterrois et de son Littoral

1O 30; 7W 20

Société des auteurs compositeurs et éditeurs de musique

3R 1

Société méditerranéenne de conserverie française

1O 27; 2F 1

Société nationale de sauvetage en mer

3W 43; 6W 34-35; 15W 16-20; S 3

Société nautique de Béziers-Valras

3O 12

Station d'épuration

1O 23 - 1O 26-27; 6W 41-44; 19W 38

Station de pompage

1O 32; 6W 58-59; 6W 61; 19W 42

STATION DE RADIODIFFUSION PRIVEE

3G 1

Station maritime

1M 4

STRUCTURE COMMUNALE D'AIDE SOCIALE

16W 11 - 16W 17; 18W 13

SURVEILLANCE DES BATIMENTS

18W 1-8

Syndicat d'études pour la collecte et le traitement des OM du Biterrois

10W 2

Syndicat d'initiative

3R 2

Syndicat intercommunal à vocation multiple Les Sablières

14W 115

Syndicat intercommunal à vocation sportive, culturelle et de loisirs

12W 1-5

Syndicat intercommunal d'aménagement du littoral

5I 7

Syndicat intercommunal de la Basse Vallée de l'Orb

11W 1-8; 14W 114

Syndicat intercommunal de travaux pour l'aménagement du bassin de l'Orb

30 20

Syndicat intercommunal pour la gestion du port de l'Orb

30 18

Syndicat intercommunal pour le traitement des ordures ménagères du Littoral

19W 90

Syndicat mixte d'étude et de gestion de la nappe astienne

14W 113

SYNDICAT PROFESSIONNEL

2D 3; 7F 1

TAXE D'HABITATION

1G 67-85; 4W 37

TAXE FONCIERE

1G 58-66; 4W 31-34

TAXE PROFESSIONNELLE

1G 67-77; 1G 86-92; 4W 21-30

Teinturerie

5M 2

TELEPHONE

20 4

Tennis municipal

3R 8; 5M 9; 18W 36-38

TERRAIN DE CAMPING

1I 2; 1O 30; 3R 5

Théâtre de la mer

5M 7

Thomas (rue Charles)

6W 5

TOURISME

3R 3

TOURISME BALNEAIRE

1I 3; 3D 4; 5I 7; 9W 4

TRAITEMENT DES EAUX USEES

10 9 - 10 12 - 10 21-27; 10 30 - 10 34; 3O 4; 6W 37 - 6W 41 - 6W 45-48; 6W 55;
19W 35-38

TRANSPORT EN COMMUN

2O 5

TRANSPORT MARITIME

3O 10-11

Turco (Emile)

1K 7

Turco (Esplanade Emile)

19W 29

Union de recouvrement des cotisations de sécurité sociale et d'allocations familiales

16W 10-11

URBANISME

7W 16 - 7W 36; 8W 43; 20W 1-10; 20W 12-14; T 1-47; T 88-115

Usine de tri-compostage

10W 13-15

VEHICULE AUTOMOBILE

1O 1; 15W 21

Vendres (commune de)

1O 30; 3O 9

Vendres (route de)

19W 40

Verdun (rue de)

1O 6

VITICULTURE

2W 2-3; 3F 1-2

VOIE COMMUNALE

1O 3 - 1O 36; 4D 1; 6W 1 - 6W 71; 19W 12-14; 19W 17-32

VOIE NAVIGABLE

3O 5

VOIE PIETONNE

19W 4

WC publics

10 17

ZONE D'AMENAGEMENT

T 3

Zone II NA 3 du POS

6W 53

TABLE DES ABREVIATIONS ET DES TERMES SPECIALISES

A	Autoroute
APD	Avant-Projet Définitif
APS	Avant-Projet Sommaire
ASSEDIC	ASSociation pour l'Emploi Dans l'Industrie et le Commerce
BAS	Bureau d'Aide Sociale
CADA	Commission d'Accès aux Documents Administratifs
CAF	Caisse d'Allocation Familiale
CAP	Commission Administrative Paritaire
CCAP	Cahier des Clauses Administratives Particulières
CCAS	Centre Communal d'Action Sociale
CCTP	Cahier des Clauses Techniques Particulières
CD	Chemin Départemental
CEC	Contrat Emploi Consolidé
CES	Contrat Emploi Solidarité ou Collège d'Enseignement Secondaire
CGT	Confédération Générale du Travail
CNFPT	Centre National de la Fonction Publique Territoriale
CNIL	Commission Nationale Informatique et Libertés
CNRACL	Caisse Nationale de Retraite des Agents des Collectivités Locales
CR	Chemin Rural
CRC	Chambre Régionale des Comptes
CSG	Contribution Sociale Généralisée
CTP	Comité Technique Paritaire
CU	Certificat d'Urbanisme
CVO	Chemin Vicinal Ordinaire
DADS	Déclaration Annuelle des Données Sociales
DCE	Dossier de Consultation des Entreprises
DOE	Dossier des Ouvrages Exécutés
DDE	Direction Départementale de l'Équipement
DDT	Direction Départementale du Travail
DIA	Déclaration d'Intention d'Aliéner
DPU	Droit de Prémption Urbain
DRAC	Direction Régionale des Affaires Culturelles
DT	Déclaration de Travaux
EDF	Electricité De France
GDF	Gaz De France
HLM	Habitat à Loyer Modéré
IGN	Institut National Géographique
INSEE	Institut National de la Statistique et des Etudes Economiques
IRCANTEC	Institution de Retraites des Collectivités, des Agents Non Titulaires de l'Etat et des Collectivités
JO	Journal Officiel
MSA	Mutualité Sociale Agricole
OMS	Office Municipal des Sports
OPAH	Opération Programmée d'Amélioration de l'Habitat
ORTF	Organisation de la Radio et de la Télévision Française

PACS	PActe Civil de Solidarité
PIG	Programme d'Intérêt Général
PIL	Plan d'Insertion Locale
PMI	Protection Maternelle Infantile
POS	Plan d'Occupation des Sols
PSD	Prestation Spécifique Dépendance
PREFON	PREt aux FONctionnaires
PTT	Postes, Télégraphe, Téléphone
PUD	Plan d'Urbanisme Directeur
RD	Route Départementale
RMI	Revenu Minimum d'Insertion
RN	Route Nationale
RU	Renseignement d'Urbanisme
SACEM	Société civile des Auteurs, Compositeurs et Editeurs de Musique
SADH	Société d'Aménagement du Département de l'Hérault
SARL	Société A Responsabilité Limité
SCI	Société Civile Immobilière
SDAU	Schéma Directeur d'Aménagement et d'Urbanisme
SEM	Société d'Economie Mixte
SIEP	Syndicat Intercommunal des Eaux Pluviales
SIVOM	Syndicat Intercommunal à VOcation Multiple
SIVU	Syndicat Intercommunal à Vocation Unique
SNCF	Société Nationale des Chemins de fer Français
SPA	Société Protectrice des Animaux
TUC	Travail d'Utilité Collective
TVA	Taxe sur la Valeur Ajoutée
URSSAF	Union de Recouvrement des cotisations de Sécurité Sociale et d'Allocations Familiales
VC	Voie Communale
ZI	Zone Industrielle
ZAC	Zone d'Aménagement Concerté
ZAD	Zone d'Aménagement Différé
ZAE	Zone d'Activité Economique
ZEP	Zone d'Education Prioritaire
ZIF	Zone d'Intervention Foncière
ZPPAUP	Zone de Protection du Patrimoine Architectural Urbain et du Paysage
ZUP	Zone à Urbaniser en Priorité

TABLE DES ILLUSTRATIONS

	PAGE
INTRODUCTION AU 1 ^{ER} REGISTRE DES DELIBERATIONS (1931) (1D1)	17
ANCIEN CASINO : CARTE POSTALE (3D3)	22
POSTE DE SECOURS DE LA PLAGE : PHOTOGRAPHIE [ANNEES 60] (3D5)	22
VUE DE VALRAS-PLAGE DEPUIS LA MER : PHOTOGRAPHIE [ANNEES 60] (3D5)	23
CASINO : PLAN D'ETAT DES LIEUX (1948) (1I1)	38
AFFICHE DE PREVENTION POUR LA PLAISANCE (1973) (1I3)	39
DIGUE SUR LA RIVE GAUCHE : PLAN DU PROFIL-TYPE (1965) (3O6)	56
PORT DE PLAISANCE : PLAN GENERAL (1970) (3O14).....	58
DIPLOME D'HONNEUR REMIS AU CANOT DE SAUVETAGE AMIRAL ZEDE (1951) (S1).....	62
NOUVEAU CANOT DE SAUVETAGE DE LA SCSN : PHOTOGRAPHIE (1962) (S2)	63

TABLE DES MATIERES

	PAGE
SOMMAIRE	1
INTRODUCTION	3
PRESENTATION DU FONDS	5
PLAN DE CLASSEMENT	11
SERIES MODERNES (ARCHIVES DE 1790 A 1982).....	15
D. ADMINISTRATION GENERALE DE LA COMMUNE	17
E. ÉTAT CIVIL	22
F. POPULATION, ECONOMIE SOCIALE, STATISTIQUE	23
G. CONTRIBUTIONS, ADMINISTRATIONS FINANCIERES	24
H. AFFAIRES MILITAIRES	32
I. POLICE, HYGIENE PUBLIQUE, JUSTICE	33
K. ÉLECTIONS ET PERSONNEL	37
L. FINANCES DE LA COMMUNE	40
M. ÉDIFICES COMMUNAUX, MONUMENTS ET ETABLISSEMENTS PUBLICS	41
N. BIENS COMMUNAUX, TERRES, BOIS, EAUX	44
O. TRAVAUX PUBLICS, VOIRIE, MOYENS DE TRANSPORTS, REGIME DES EAUX	45
Q. ASSISTANCE ET PREVOYANCE	53
R. INSTRUCTION PUBLIQUE, SCIENCES, LETTRES ET ARTS	54
S. PIECES NE RENTRANT PAS DANS LES AUTRES SERIES	56
T. URBANISME	58
VERSEMENTS CONTEMPORAINS W (ARCHIVES POSTERIEURES A 1982)	67
1 W. ADMINISTRATION COMMUNALE	69

2 W. ADMINISTRATION GENERALE	75
3 W. PERSONNEL COMMUNAL	80
4 W. FINANCES COMMUNALES.....	90
5 W. BIENS COMMUNAUX.....	93
6 W. TRAVAUX PUBLICS, VOIRIE ET RESEAUX DIVERS	97
7 W. URBANISME.....	103
8 W. PERMIS DE CONSTRUIRE	107
9 W. ENSEIGNEMENT, SPORT ET LOISIRS.....	109
10 W. SYNDICAT INTERCOMMUNAL DE TRAITEMENT DES ORDURES MENAGERES	110
11 W. SYNDICAT INTERCOMMUNAL DE LA BASSE VALLEE DE L'ORB	112
12 W. SYNDICAT INTERCOMMUNAL A VOCATION SPORTIVE, CULTURELLE ET DE LOISIRS	113
13 W. ASSOCIATION GIMNAST	113
14 W. ADMINISTRATION COMMUNALE.....	114
15 W. ADMINISTRATION GENERALE	123
16 W. PERSONNEL COMMUNAL	126
17 W. FINANCES COMMUNALES.....	151
18 W. BIENS COMMUNAUX.....	155
19 W. TRAVAUX PUBLICS, VOIRIE ET RESEAUX DIVERS	159
20 W. URBANISME.....	168
21 W. ENSEIGNEMENT, SPORT, LOISIRS ET CULTURE	169
INDEX	171
TABLE DES ABREVIATIONS.....	195
TABLE DES ILLUSTRATIONS.....	197
TABLE DES MATIERES.....	199