

**ARCHIVES DE LA COMMUNE DE  
VILLENEUVE-LÈS-MAGUELONE :  
RÉPERTOIRE NUMÉRIQUE DÉTAILLÉ  
(1790-2017)**

**MISSION ARCHIVES CDG 34**

PARC D'ACTIVITÉS D'ALCO  
254 RUE MICHEL TEULE – 34184 MONTPELLIER CEDEX 4

☎ 04 67 67 37 50 / Fax 04 67 52 43 82

Site internet : <http://www.cdg34.fr> / courriel : [missionarchives@cdg34.fr](mailto:missionarchives@cdg34.fr)



**ARCHIVES DE LA COMMUNE DE  
VILLENEUVE-LÈS-MAGUELONE :  
RÉPERTOIRE NUMÉRIQUE DÉTAILLÉ  
(1790-2017)**

Par

**Rémi EICHHORST et Irian GOOSSENS,  
Assistants territoriaux de conservation du patrimoine  
[2020]**

*Réalisé conformément à la réglementation et aux recommandations  
des Archives départementales de l'Hérault*



## SOMMAIRE

	PAGE
SOMMAIRE .....	1
INTRODUCTION .....	3
PRESENTATION DU FONDS .....	9
PLAN DE CLASSEMENT .....	15
SERIES MODERNES (ARCHIVES DE 1790 A 1982).....	21
VERSEMENTS CONTEMPORAINS W (ARCHIVES POSTERIEURES A 1982) .....	87
INDEX .....	245
TABLE DES ABREVIATIONS.....	275
TABLE DES ILLUSTRATIONS .....	279
TABLE DES MATIERES.....	281



## INTRODUCTION

Villeneuve-lès-Maguelone, commune héraultaise de 9 846 habitants (recensement de 2016), occupe un territoire de 2 270 hectares au sud-est du département. La commune est drainée au nord par la Mosson et est bordée au sud par la mer Méditerranée. Appartenant au canton de Pignan et à la métropole de Montpellier, la commune se trouve à 10 kilomètres au sud de Montpellier.

Les premières mentions archivistiques de Villeneuve-lès-Maguelone remontent au début du IX<sup>e</sup> siècle, dans un acte de donation de Louis le Pieux à l'évêque de Maguelone, Argemire, du lieu de *villa nova* (cité par Alain Guerrero dans son *Histoire de Villeneuve-lès-Maguelone* parue en 2019).

Les premières traces de présence humaine sont bien sûr plus anciennes. L'île de Maguelone, qui est aujourd'hui une presqu'île, accueille un siège épiscopal depuis le VI<sup>e</sup> siècle comme l'atteste la souscription de l'évêque de Maguelone au concile de Tolède en 589. L'archéologie confirme la présence d'un habitat au moins à partir du I<sup>er</sup> siècle après J.-C. Les vestiges d'un port antique ont été mis à jour : le port de la Figuière. Ailleurs sur le territoire communal, dans la grotte de la Madeleine, on retrouve des traces d'occupation humaine épisodique remontant à 3000 avant J.-C.

Au Moyen-Age, l'habitat se développe sur le continent, une ville neuve est aménagée. Au XII<sup>e</sup> siècle, les habitants obtiennent des privilèges importants de la part de l'évêque Bérenger de Frédol. La charte du 23 mars 1294 jette les bases d'un premier pouvoir communal. La population commence à être à l'étroit dans les remparts ; des habitats se développent au pied de la colline Saint-Baudille et au bord de la Mosson.

Jusqu'à la Révolution française, la vie économique des habitants s'articule autour de l'agriculture, l'élevage, la pêche et la culture du sel. Autour des étangs de l'Arnel et de Vic, se développe en effet l'exploitation salinière sous le contrôle du chapitre cathédral. Néanmoins, en 1596, le ministre Sully décide de noyer la plupart des salins du Languedoc afin d'alimenter les étangs en eau douce. L'activité salinière décline mais réapparaît au XIX<sup>e</sup> siècle. L'activité piscicole se développe en revanche conduisant à d'innombrables procès entre le chapitre, propriétaire des étangs, et les habitants.

La vie spirituelle de la communauté s'épanouie autour de l'église Saint-Étienne, construite au XII<sup>e</sup> siècle, alors que l'évêché de Maguelone est transféré à Montpellier en 1536. L'ancienne cathédrale est même démantelée sur ordre de Louis XIII en 1632 par peur qu'elle ne serve de place forte aux protestants ainsi qu'aux Espagnols et aux Anglais qui naviguent près des côtes françaises. Un poste de surveillance est d'ailleurs aménagé au XVIII<sup>e</sup> siècle sur le littoral afin de lutter contre les attaques des corsaires.

Cette translation du siège épiscopal confirme et ouvre une période de déclin pour la communauté. La création du port de Sète en 1666 et l'aménagement canalisé du Lez qui ruinent l'économie locale, ainsi que la persistance d'un climat ambiant malsain dû à la présence des étangs achèvent la décrépitude du village à la veille de la Révolution française avant son renouveau au XIX<sup>e</sup> siècle. Un rapport de l'intendant Le Nain dénombre 603 habitants en 1744 alors qu'on en comptabilisait environ 2 000 en 1610.

A partir de 1790, la commune est dotée d'un conseil municipal et la communauté traverse la Révolution française et les changements de régimes politiques du XIX<sup>e</sup> siècle avec parfois quelques secousses. En soutien à la restauration des Bourbons, la commune décide de changer de nom pour celui de Villeneuve-Angoulême par décret royal du 18 avril 1816, faisant référence au duc d'Angoulême, fils aîné du futur Charles X. Ce nom est abandonné après l'avènement de Louis-Philippe par ordonnance du 7 janvier 1831.

Alors que la vie politique s'organise autour de maires d'abord nommés puis élus, certains connaissent des parcours mouvementés comme François-Xavier Vassas, maire en 1848 qui est déporté en Algérie après le coup d'état de Louis-Napoléon Bonaparte de 1851.

Les délimitations du territoire communal connaissent aussi des modifications : une partie est distraite en 1808 au profit de la commune de Fabrègues ; une autre en 1850 afin de permettre la création de la commune de Palavas-les-Flots qui bénéficient aussi d'amputations des communes de Lattes et Mauguio.



Malgré ces pertes territoriales, la population de la commune s'accroît tout au long du siècle : alors que 720 habitants sont recensés en 1793, 1633 le sont en 1901. L'économie prospère grâce à la réouverture des salins en 1830. La Société des salins de Villeneuve met en place des ateliers de salaison procurant ainsi beaucoup de travail aux habitants.

L'autre grand secteur d'activité est celui de la viticulture. La commune se spécialise à partir de 1840 dans le raisin de table Chasselas qui finit par représenter 70% des surfaces cultivées en vigne. Un marché aux raisins s'installe sur la place de l'église. A partir des années 1860 cependant, le phylloxéra vient détruire le vignoble villeneuvois. Une parade est trouvée avec la culture de la vigne sur le littoral (le sable empêchant la propagation de la maladie). A partir de 1883, la plage de la commune est divisée en lots attribués à des vigneron dont les baux sont renouvelés régulièrement. La physionomie du littoral s'en trouve bouleversée et entraîne des relations conflictuelles entre la municipalité et le propriétaire du domaine de Maguelone, Frédéric Fabrège. En effet, l'accès à la plage se faisait jusqu'alors en barque. En 1888, souhaitant aider ces exploitants vigneron, le maire envisage la création d'un chemin reliant Villeneuve à la mer en traversant l'île de Maguelone. Des désaccords entre le maire et le propriétaire feront retarder le projet. Ce dernier, pour marquer son territoire fait ériger une grande arche qui existe toujours aujourd'hui à l'entrée de son domaine, face au village.

Pendant cette période de développement économique, la physionomie du village se transforme profondément : les remparts sont abattus en 1836, la ligne de chemin de fer est aménagée en 1839 ; une nouvelle mairie et un nouveau groupe scolaire sont aménagés au début du XX<sup>e</sup> siècle sous la mandature de Marius Bouladou. L'éclairage public se modernise avec l'acquisition de lampes réverbères en 1887 puis l'aménagement du réseau électrique par la Compagnie d'électricité de Montpellier dans les années 1910. Un terrain d'aviation est installé sur la route de Palavas en 1911 et restera actif jusqu'en 1926.

Au XX<sup>e</sup> siècle, son histoire reflète les événements majeurs de l'Histoire de France. La guerre 1914-1918 affecte durablement la population avec la mort de soixante Poilus dont le souvenir est rappelé par le monument aux morts inauguré en 1923. La Seconde Guerre mondiale est aussi une rude période : une partie de l'école est réquisitionnée par l'armée allemande. La population connaît de nombreuses privations et voit nombres de ses jeunes partir au STO. La Résistance de la région est également durement touchée puisque le champ de tir de la Madeleine sert de lieu d'exécution

pour 16 d'entre eux entre mars et juillet 1944. Enfin, la plage a été complètement minée par les troupes d'occupation et les opérations de déminage en 1945 provoquent la mort de plusieurs personnes.

L'après-guerre est plus heureux avec son Baby-Boom et ses Trente Glorieuses. L'ancien monde disparaît petit à petit : les plages ne sont plus cultivées après la dernière adjudication de 1946, les salins sont fermés en 1968. A partir de 1969, l'ancienne cathédrale et son domaine sont administrés par l'association des Compagnons de Maguelone qui gère aujourd'hui un Établissement et Service d'Aide par le Travail (ESAT). De l'autre côté de la commune, à l'ouest, c'est une maison d'arrêt qui est inaugurée en 1990.

Par un décret du 5 août 1992, l'orthographe du nom de la commune est modifié : un « n » est enlevé à Villeneuve-lès-Maguelonne afin de retrouver l'orthographe originelle de Maguelone.

Le village n'a jamais été aussi attractif grâce à son cadre naturel préservé et sa proximité avec Montpellier. On assiste à une explosion démographique et urbanistique à partir de la fin des années 1960 où 1 797 habitants sont recensés, 5 081 en 1990 et presque 10 000 aujourd'hui. Les lotissements ont désormais remplacé les vignes mais le rachat des anciens salins par le Conservatoire du littoral en 1992 et la politique de préservation des étangs laissent espérer un développement urbanistique plus harmonieux.

### **Orientations bibliographiques :**

ALBAGNAC L. *Un exemple d'occupation continue, la Madeleine (Villeneuve-les-Maguelonne)*. In : Bulletin de la Société d'études scientifiques de Sète et de sa région 1974-VI - 1975-VII ; pp. 27-30 (Archives départementales de l'Hérault, coté PAR 1316)

BOUDOU Nadine. *L'exploitation salinière dans l'Hérault : le salin de Villeneuve-lès-Maguelone*. In : Etudes héraultaises 1994, n° 10 Nouvelle série. - pp. 89-96 (disponible sur le site des Etudes héraultaises : <http://www.etudesheraultaises.fr/wp-content/uploads/1994-11-l-exploitation-saliniere-dans-l-herault-le-salin-de-villeneuve-les-maguelone.pdf>)

BURGOS André. *Maguelone : histoire et architecture*. In : Etudes héraultaises 2016, n° 46 ; pp. 5-13 (Archives départementales de l'Hérault, coté PAR 3714)

FABREGÉ Frédéric. *Histoire de Maguelone : le site et les souvenirs : introduction de l'ouvrage*. - Montpellier : J. Martel aîné, 1893.- 1 vol. (96 p.) (Archives départementales de l'Hérault, coté BRA 10571)

GERMAIN Alexandre Charles. *Villeneuve-lez-Maguelone ; ses origines, ses privilèges et ses libertés*. In : Mémoires de la Société archéologique de Montpellier tome 3, 1850-1854. pp. 273-332 (Archives départementales de l'Hérault, coté PAR 1334)

GUERRERO Alain. *Histoire de Villeneuve-lès-Maguelone, 819-2019 : 12 siècles d'histoire*, Imprimerie Mondial Livre, France, 2019 (Archives départementales de l'Hérault, en cours de cotation)

LEGRAND-GARNOTEL Alexandrine. *L'île de Maguelone du IIIe au XIIIe siècle*. volume I et II, texte. - [S.l. : s.n.], 2004.- 2 vol.(Archives départementales de l'Hérault, coté TAR 790 et 791)

ROUQUETTE Julien, VILLEMAGNE Augustin. *Cartulaire de Maguelone*. 5 tomes, [819-1339]. - Montpellier : L. Vallat, 1912-1924. (Archives départementales de l'Hérault, coté BIB 631, 633, 635, 636 et 640)



## **PRESENTATION DU FONDS**

### **I. Historique**

Le fonds ancien des archives communales de Villeneuve-lès-Maguelone s'est constitué à la Révolution par la récupération partielle des archives de l'administration consulaire et de la paroisse constituées sous l'Ancien Régime. Les archives postérieures à 1790 résultent quant à elles de la production quotidienne de l'administration municipale jusqu'à nos jours.

Les vicissitudes liées aux éliminations clandestines, aux mauvaises conditions de conservation et aux déménagements successifs des archives ont rendu ce fonds partiellement lacunaire. Cependant, il faut noter l'important travail de conservation réalisé par les anciennes équipes municipales puisque des séries conséquentes d'archives anciennes et modernes (jusqu'aux années 1950 environ) ont été restaurées et reliées. Cela concerne bien sûr l'état civil et les délibérations du conseil municipal mais aussi les recensements de population, les archives électorales ou les budgets et comptes. Les matrices cadastrales ont également été restaurées mais malheureusement certaines informations ont été perdues lors de l'opération. Les pages ont été massicotées rendant les recherches difficiles sur tout le cadastre du XIX<sup>e</sup> siècle.

En 2016, face à l'accroissement conséquent des archives et à l'état de conservation préoccupant de certains documents, stockés dans des locaux inadaptés (combles non isolés de l'hôtel de ville pour l'essentiel mais aussi local avec canalisations fuyantes au centre culturel Bérenger de Frédo), la commune décide de faire appel à la Mission Archives CDG 34. L'intervention s'est déroulée sur trois ans et a consisté au classement, selon les normes en vigueur, de l'ensemble des archives postérieures à 1790. Elle constitue la première action scientifique d'envergure menée sur le fonds communal. Parallèlement, un nouveau local spécifiquement dédié à la conservation est aménagé dans d'anciens locaux associatifs et sportifs, au 24 rue de la Figuière.

### **II. Description**

Le fonds ancien des archives communales de Villeneuve-lès-Maguelone est très précieux puisqu'il remonte au XII<sup>e</sup> siècle avec un ensemble de parchemins et cartulaires rédigés en latin, occitan et français régissant entre autre les relations entre les habitants et l'évêque de Maguelone, seigneur de Villeneuve. Le plus ancien manuscrit date de 1154. D'autres documents importants viennent compléter le fonds aux XVII<sup>e</sup> et XVIII<sup>e</sup> siècles, jusqu'en 1789, tels que les registres

paroissiaux ou les registres des délibérations consulaires. La totalité des archives anciennes est déposée aux Archives départementales de l'Hérault sous la cote 337EDT et une partie est accessible sous forme numérisée sur leur site internet : <http://pierresvives.herault.fr/>.

Le fonds moderne, de 1790 à 1982, est également plutôt bien préservé malgré des lacunes constatées sur les périodes de guerre ou les archives électorales. On y retrouve quelques documents ne provenant pas de l'activité des services communaux mais qui sont historiquement intéressants tels que les registres d'activité des Salins du Midi entre 1898 et 1925 par exemple. Le fonds contemporain regroupe quant à lui les archives produites par les services municipaux depuis 1983 et témoigne de l'essor démographique et urbanistique du village de ces dernières décennies.

L'ensemble de ces archives permet une étude historique approfondie de la commune. Il ne faudrait cependant pas négliger d'autres sources telles que le fonds Frédéric Fabrège, ancien propriétaire du domaine de Maguelone, conservé aux Archives départementales de l'Hérault sous la cote 18F par exemple.

Le présent instrument de recherche s'organise selon les prescriptions du cadre de classement des archives communales de 1926, de l'instruction du 5 janvier 2004 pour le traitement et la conservation des archives relatives aux élections politiques postérieures à 1945, de l'instruction du 28 août 2009 pour le tri et la conservation des archives produites par les services communs à l'ensemble des collectivités territoriales et structures intercommunales et de celle du 22 septembre 2014 relatives à leurs domaines d'activité spécifiques. Il est ordonné en deux ensembles : les séries modernes (**C** à **T**) regroupant les archives produites entre la Révolution et la Décentralisation (1790 à 1982) et les archives contemporaines (**W**) postérieures à 1982.

### **Séries modernes (archives de 1790 à 1982)**

La série *C. Bibliothèque administrative* conserve principalement une étude non publiée sur l'histoire de la commune réalisée par J. Delpuech.

La série *D. Administration générale de la commune* réunit les délibérations du conseil municipal et les principales décisions intéressant l'autorité municipale. Par mesure de sauvegarde, les Archives départementales de l'Hérault ont procédé à la numérisation des délibérations communales de plus de 100 ans qui sont consultables sur leur site internet : <http://pierresvives.herault.fr/>.

La série *E. État civil* regroupe les documents classiques de l'état civil (registres de naissances, mariages et décès, tables décennales), également accessibles sur le site internet des Archives départementales de l'Hérault : <http://pierresvives.herault.fr/>.

La série *F. Population, économie, statistique* permet une étude de la population de la commune par le biais des recensements ainsi que par les activités professionnelles qu'elle exerce, notamment dans le domaine agricole et viticole comme l'atteste la sous-série *3F. Agriculture*. De plus, la sous-série *6F. Mesures d'exception* nous renseigne sur le ravitaillement et le rationnement pendant les deux guerres mondiales.

La série *G. Contributions, administrations financières* rassemble les documents fiscaux relatifs aux impositions (cadastre, contributions...) et permet de poursuivre, de la Révolution française aux années 1970, l'étude de la propriété foncière. Il est à noter que les matrices cadastrales du XIX<sup>e</sup> siècle ont été restaurées et que certaines informations ont été perdues lors de l'opération puisque les pages ont été massicotées. Les plans cadastraux napoléoniens sont également consultables sous forme numérique aux Archives départementales de l'Hérault et sur le site : <http://pierresvives.herault.fr/>.

La série *H. Affaires militaires*, malgré quelques lacunes, offre la possibilité de suivre la conscription des Villeneuvois aux XIX<sup>e</sup> et XX<sup>e</sup> siècle ainsi que les réquisitions auxquelles la population a dû faire face. Le champ de tir de la Madeleine est évoqué en sous-série *2H* alors que l'existence d'une garde nationale au XIX<sup>e</sup> siècle est attestée en sous-série *3H*. La sous-série *4H. Mesures d'exception et faits de guerre* rappelle les deux guerres mondiales mais est malheureusement assez

peu fournie.

La série *I. Police, hygiène publique, justice* illustre les pouvoirs de police du maire sous divers aspects (police locale, urbaine et rurale, police administrative et générale, surveillance des individus, des activités et des bâtiments...). Elle permet ainsi d'aborder de nombreux sujets comme les fêtes, les étrangers, la justice, la surveillance médicale et vétérinaire...

La série *K. Élections et personnel* rassemble les archives concernant l'organisation des élections tant politiques que socioprofessionnelles ainsi que les archives du personnel municipal. La sous-série *1K. Élections* permet une étude des résultats électoraux dans la commune.

La série *L. Finances de la commune* réunit la comptabilité communale (budgets et comptes, livres comptables...) ainsi que les documents ayant trait aux ressources et dépenses de la commune.

La série *M. Édifices communaux, monuments et établissements publics* est capitale au sein des archives communales puisqu'elle offre un tableau des bâtiments et équipements communaux et de leur histoire : hôtel de ville, écoles, installations sportives, églises, cimetières... Cette série témoigne de l'existence passée de nombreux équipements devenus obsolètes aujourd'hui : bains-douches, pont à bascule, lavoir, remparts...

La série *N. Biens communaux, terres, bois, eaux* complète la série M en réunissant les archives concernant l'acquisition et la cession de terrains et de biens communaux en sous-série *1N*. La sous-série *3N. Eaux* rappelle surtout la présence omniprésente des étangs autour du village et les rapports qu'entretient la commune avec ceux qui les exploitaient, notamment la compagnie des Salins de Villeneuve.

La série *O. Travaux publics, voirie, moyens de transport, régime des eaux* regroupe les travaux communaux concernant la voirie communale, les réseaux d'alimentation en eau potable et d'assainissement, la distribution électrique et l'éclairage public ainsi que le réseau ferroviaire. La sous-série *3O. Navigation et régime des eaux* permet d'appréhender la politique d'aménagement des cours d'eau, la Mosson essentiellement, et celle du littoral.



La série *P. Cultes* ne propose que quelques pièces éparses relatives aux affaires religieuses.

La série *Q. Assistance et prévoyance* illustre l'œuvre sociale de la municipalité et du bureau de bienfaisance. La sous-série *4Q. Institutions diverses* conserve quelques archives sur la création du Centre d'Aide par le Travail (CAT) de Maguelone. La sous-série *5Q. Application des lois d'assistance et de prévoyance* qui permet de se pencher sur l'essor de la protection sociale à partir du XIX<sup>e</sup> siècle, est fortement lacunaire.

La série *R. Instruction publique, sciences, lettres et arts*, permet d'aborder l'instruction publique à l'échelle communale, de donner un petit aperçu de la politique culturelle, sportive et patrimoniale ainsi que de l'activité touristique.

La série *S. Pièces ne rentrant pas dans les autres séries*, se compose d'archives privées. On y retrouve principalement des registres de comptabilité et de gestion de la Compagnie des Salins du Midi du début du XX<sup>e</sup> siècle.

La série *T. Urbanisme*, non prévue réglementairement dans le cadre de classement des archives communales de 1926, permet une approche de la politique urbanistique de la commune durant les Trente Glorieuses. Néanmoins, afin de faciliter les recherches, l'ensemble des permis de construire, de 1953 à 2003, a été réuni dans le versement 12W.

### **Versements contemporains (archives postérieures à 1982)**

Face à l'accroissement de la production des services, les séries modernes ont été définitivement closes au 31 décembre 1982. Les archives contemporaines utilisent désormais le classement continu en W, institué par la circulaire AD 83-1 du 8 mars 1983. Organisées en versement, les archives sont traitées par grands domaines d'action administrative comme par exemple l'administration communale (secrétariat général et conseil municipal), l'état civil, les élections, les finances communales, les bâtiments et biens communaux, la voirie et les réseaux divers, l'urbanisme.

Ainsi, dans le versement *1W. Administration communale* sont classés les registres de délibérations du conseil municipal et les registres des arrêtés du maire. Le versement *5W. Finances et comptabilité* réunit les budgets et les comptes de la commune. Le versement *6W. Biens*

*communaux* comprend les dossiers de travaux effectués sur les différents bâtiments municipaux. Le dernier versement (13W) a la particularité de contenir les archives de deux associations en lien avec la commune : l'Office municipal d'action culturelle (OMAC) et l'Association villeneuvoise des loisirs et de la jeunesse (AVLJ).

L'instrument de recherche est complété par un bordereau de versement annexe correspondant aux archives éliminables à terme (1WE). Il s'agit d'archives qui devront être éliminées au terme de leur durée réglementaire de conservation. Ce versement ne doit pas être négligé lors des recherches de documents.

### III. Métrage et communicabilité

Le fonds ancien et moderne mesurait environ 37,90 mètres linéaires (ml). La totalité des archives anciennes qui se trouvait encore en commune a été déposée aux Archives départementales. Le fonds moderne, quant à lui, a donné lieu à des éliminations de formulaires vierges, de doublons et de documents réglementairement éliminables. Il occupe actuellement, après conditionnement, **24 ml**.

Le fonds contemporain diagnostiqué mesurait 392,40 ml. Après l'élimination réglementaire des documents, le fonds contemporain occupe **191,50 ml** dont 135,90 ml d'archives définitives.

La communicabilité des fonds, en tant qu'archives publiques, est soumise aux textes en vigueur. La loi n°2008-696 du 15 juillet 2008 a introduit le principe de la libre communicabilité des archives. Cependant, certains documents qui comportent des intérêts ou des secrets protégés ne deviennent communicables que passés certains délais qui s'échelonnent entre 25 et 120 ans selon la nature de ces intérêts. La date de communicabilité est alors indiquée sous l'article. Bien que le principe d'ouverture inspiré par la loi ait été le plus souvent appliqué, il peut arriver qu'un ou plusieurs documents rendent un dossier incommunicable. La communication peut dans ce cas être permise après occultation du ou des documents en cause. A l'inverse, il peut arriver que la consultation d'un document librement communicable nécessite de cacher certains éléments confidentiels, comme par exemple ceux relatifs à la vie privée. Il revient donc aux agents de la collectivité d'appliquer ces restrictions avec discernement.

Par ailleurs, l'état de conservation de certains documents peut justifier leur incommunicabilité dans l'attente d'une restauration.

## PLAN DE CLASSEMENT

### Séries modernes (archives de 1790 à 1982)

<b>C. BIBLIOTHEQUE ADMINISTRATIVE .....</b>	<b>C 1-2</b>
<b>D. ADMINISTRATION GENERALE DE LA COMMUNE</b>	
<b>1 D. Conseil municipal .....</b>	<b>1 D 1-26</b>
<b>2 D. Actes de l'administration municipale .....</b>	<b>2 D 1-9</b>
<b>3 D. Administration de la commune .....</b>	<b>3 D 1-5</b>
<b>4 D. Contentieux.....</b>	<b>4 D 1-4</b>
<b>E. ÉTAT CIVIL.....</b>	<b>E 1-16</b>
<b>F. POPULATION, ECONOMIE SOCIALE, STATISTIQUE</b>	
<b>1 F. Population.....</b>	<b>1 F 1-4</b>
<b>2 F. Commerce et industrie .....</b>	<b>2 F 1</b>
<b>3 F. Agriculture.....</b>	<b>3 F 1-9</b>
<b>4 F. Subsistances.....</b>	<b>4 F 1</b>
<b>5 F. Statistique générale .....</b>	<b>5 F 1</b>
<b>6 F. Mesures d'exception.....</b>	<b>6 F 1-2</b>
<b>7 F. Travail.....</b>	<b>7 F 1-9</b>
<b>G. CONTRIBUTIONS, ADMINISTRATIONS FINANCIERES</b>	
<b>1 G. Impôts directs .....</b>	<b>1 G 1-57</b>
<b>3 G. Rapports de la commune avec des administrations au point de vue         financier .....</b>	<b>3 G 1</b>
<b>H. AFFAIRES MILITAIRES</b>	
<b>1 H. Recrutement .....</b>	<b>1 H 1-7</b>
<b>2 H. Administration militaire .....</b>	<b>2 H 1-4</b>
<b>3 H. Garde nationale et sapeurs-pompiers .....</b>	<b>3 H 1-2</b>
<b>4 H. Mesures d'exceptions et faits de guerre .....</b>	<b>4 H 1-2</b>
<b>I. POLICE, HYGIENE PUBLIQUE, JUSTICE</b>	
<b>1 I. Police locale .....</b>	<b>1 I 1-14</b>
<b>2 I. Police générale.....</b>	<b>2 I 1-25</b>
<b>3 I. Justice.....</b>	<b>3 I 1-2</b>
<b>5 I. Hygiène publique et salubrité.....</b>	<b>5 I 1-7</b>
<b>K. ÉLECTIONS ET PERSONNEL</b>	
<b>1 K. Élections.....</b>	<b>1 K 1-11</b>

<b>2 K.</b> Personnel municipal.....	2 K 1-5
<b>3 K.</b> Protocole et distinctions honorifiques.....	3 K 1
<b>L. FINANCES DE LA COMMUNE</b>	
<b>1 L.</b> Comptabilité.....	1 L 1-17
<b>2 L.</b> Revenus de la commune.....	2 L 1-11
<b>M. ÉDIFICES COMMUNAUX, MONUMENTS ET ÉTABLISSEMENTS PUBLICS</b>	
<b>1 M.</b> Édifices publics .....	1 M 1-27
<b>2 M.</b> Édifices du culte et cimetière.....	2 M 1-5
<b>4 M.</b> Édifices à usage d'établissements d'enseignement, de science et d'art.....	4 M 1-4
<b>N. BIENS COMMUNAUX, TERRES, BOIS, EAUX</b>	
<b>1 N.</b> Biens communaux.....	1 N 1-3
<b>2 N.</b> Bois.....	2 N 1
<b>3 N.</b> Eaux.....	3 N 1-3
<b>O. TRAVAUX PUBLICS, VOIRIE, MOYENS DE TRANSPORTS, RÉGIME DES EAUX</b>	
<b>1 O.</b> Travaux publics et voirie .....	1 O 1-25
<b>2 O.</b> Moyens de transport et travaux divers .....	2 O 1-12
<b>3 O.</b> Navigation et régime des eaux .....	3 O 1-10
<b>P. CULTES</b>	
<b>1 P.</b> Culte catholique .....	1 P 1
<b>2 P.</b> Culte protestant .....	2 P 1
<b>Q. ASSISTANCE ET PREVOYANCE</b>	
<b>1 Q.</b> Bureaux de bienfaisance, secours d'urgence .....	1 Q 1-3
<b>3 Q.</b> Établissements hospitaliers, hospitalisation.....	3 Q 1
<b>4 Q.</b> Institutions diverses .....	4 Q 1
<b>5 Q.</b> Application des lois d'assistance et de prévoyance.....	5 Q 1-5
<b>R. INSTRUCTION PUBLIQUE, SCIENCES, LETTRES ET ARTS</b>	
<b>1 R.</b> Instruction publique.....	1 R 1-4
<b>2 R.</b> Sciences, lettres et arts .....	2 R 1-2
<b>3 R.</b> Sport et tourisme .....	3 R 1-2
<b>S. PIÈCES NE RENTRANT PAS DANS LES AUTRES SÉRIES .....</b>	<b>S 1-8</b>
<b>T. URBANISME.....</b>	<b>T 1-12</b>

## Versements contemporains (archives postérieures à 1982)

### 1 W. ADMINISTRATION COMMUNALE

Conseil municipal .....	1 W 1-55
Arrêtés du maire .....	1 W 56-87
Instances consultatives .....	1 W 88-89
Activités des élus.....	1 W 90-97
Organisation des services municipaux.....	1 W 98-99
Correspondance .....	1 W 100-101
Litiges et contentieux.....	1 W 102-110
Archives.....	1 W 111
Informatique .....	1 W 112-114
Jumelage .....	1 W 115
Structures intercommunales dont la commune est membre .....	1 W 116-124
Sociétés anonymes dont la commune est membre .....	1 W 125-129

### 2 W. ADMINISTRATION GENERALE

État civil.....	2 W 1-15
Population.....	2 W 16-19
Agriculture et élevage .....	2 W 20-21
Affaires militaires .....	2 W 22-33
Risques naturels.....	2 W 34-38
Chasse, pêche et conchyliculture.....	2 W 39-42
Police municipal et sécurité publique.....	2 W 43-61
Gens du voyage.....	2 W 62
Affaires funéraires.....	2 W 63-64
Gestion des animaux.....	2 W 65-69
Affaires économiques .....	2 W 70-74
Affaires médico-sociales .....	2W 75-77

### 3 W. ÉLECTIONS

Élections politiques .....	3 W 1-17
Élections socio-professionnelles .....	3 W 18-19

### 4 W. PERSONNEL COMMUNAL

Généralités .....	4 W 1-12
Registres des arrêtés du maire relatifs au personnel .....	4 W 13-46
Dossiers individuels des agents .....	4 W 47-129

Rémunération .....	4 W 130-198
<b>5 W. FINANCES ET COMPTABILITE</b>	
Budgets et comptes .....	5 W 1-33
Comptabilité.....	5 W 34-83
Régies .....	5 W 84-86
Impôts locaux.....	5 W 87-94
<b>6 W. BIENS COMMUNAUX</b>	
Acquisitions et cessions foncières .....	6 W 1-71
Construction et aménagement des bâtiments.....	6 W 72-184
Surveillance et entretien des bâtiments.....	6 W 185-196
Location des bâtiments.....	6 W 197-198
Acquisitions de véhicules et de matériels.....	6 W 199-204
<b>7 W. VOIRIE, ELECTRICITE ET TELECOMMUNICATIONS</b> .....	7 W 1-67
Voirie .....	7 W 1-49
Transport public.....	7 W 50-41
Voirie ferroviaire .....	7 W 52-53
Électricité, gaz et éclairage public.....	7 W 54-65
Télécommunications.....	7 W 66-67
<b>8 W. EAU ET ASSAINISSEMENT</b>	
Affermage et transfert de compétence .....	8 W 1-7
Eau potable : aménagement et gestion du réseau.....	8 W 8-28
Eaux usées : aménagement et gestion du réseau .....	8 W 29-59
Eaux pluviales : aménagement et gestion du réseau .....	8 W 60-62
<b>9 W. LITTORAL, PLAGES ET ENVIRONNEMENT</b>	
Protection et aménagement du littoral.....	9 W 1-25
Gestion et exploitation des plages.....	9 W 26-45
Affaires maritimes.....	9 W 46-47
Étangs, canaux et cours d'eau .....	9 W 48-65
Salins .....	9 W 66-76
Protection de l'environnement.....	9 W 77-79
Bois et forêts.....	9 W 80-81
Gestion des déchets.....	9 W 82-92
Installations classées.....	9 W 93-96
<b>10 W. AFFAIRES SCOLAIRES ET PERISCOLAIRES, COMMUNICATION, FESTIVITES, SPORT, LOISIRS ET CULTURE</b>	
Petite enfance .....	10 W 1

Affaires scolaires et périscolaires .....	10 W 2-19
Communication.....	10 W 20-44
Festivités et manifestations .....	10 W 45-51
Sport .....	10 W 52-53
Associations.....	10 W 54-56
Culture et patrimoine.....	10 W 57-63
Tourisme .....	10 W 64-66

**11 W. URBANISME**

Correspondance du service urbanisme .....	11 W 1-5
Planification urbaine .....	11 W 6-45
Opérations d'aménagement.....	11 W 46-172
Logements sociaux et opérations d'amélioration de l'habitat.....	11 W 173-181
Contentieux d'urbanisme .....	11 W 182-202

**12 W. URBANISME REGLEMENTAIRE : AUTORISATIONS DU DROIT DU SOL**

Généralités .....	12 W 1-2
Certificats d'urbanisme .....	12 W 3-4
Déclarations de travaux .....	12 W 5-19
Permis de démolir .....	12 W 20
Permis de construire .....	12 W 21-210

**13 W. OFFICE MUNICIPAL D'ACTION CULTURELLE ET ASSOCIATION VILLENEUVOISE DES LOISIRS ET DE LA JEUNESSE**

Office municipal d'action culturelle.....	13 W 1-8
Association villeneuvois des loisirs et de la jeunesse .....	13 W 9-12





## **SÉRIES MODERNES**



**Série C - Bibliothèque administrative**

C1	DELPUECH J. P. G., Villeneuve-lès-Maguelonne, Formation et vie d'un village languedocien, sd, 167p. [Tapuscrit constitué de feuilles non reliées, corrigées et annotées]	Sans date
C2	Reproductions en format A4 de cartes postales représentant le village et la vie de ses habitants.	Sans date

**Série D - Administration générale de la commune****Sous-Série 1D - Conseil municipal**

1D1	Registre des délibérations du conseil municipal (25 novembre 1792 - 8 janvier 1820). [Cahiers reliés dans le désordre]	1792-1820
1D2	Cahier des délibérations du conseil municipal (26 ventôse an II - 10 floréal an II). [Premières pages manquantes]	1794
1D3	Registre des délibérations du conseil municipal (11 mars 1820 - 17 août 1837).	1820-1837
1D4	Registre des délibérations du conseil municipal (9 octobre 1837 - 6 août 1849).	1837-1849
1D5	Registre des délibérations du conseil municipal (12 août 1849 - 27 mai 1865).	1849-1865
1D6	Registre des délibérations du conseil municipal (27 mai 1865 - 5 mai 1879).	1865-1879
1D7	Registre des délibérations du conseil municipal (5 mai 1879 - 9 septembre 1887).	1879-1887



Reproductions de cartes postales, début XX<sup>e</sup> siècle (C2)

1D8	Registre des délibérations du conseil municipal (29 septembre 1887 - 15 novembre 1893).	1887-1893
1D9	Registre des délibérations du conseil municipal (8 janvier 1894 - 10 juin 1897).	1894-1897
1D10	Registre des délibérations du conseil municipal (28 août 1897 - 16 novembre 1902).	1897-1902
1D11	Registre des délibérations du conseil municipal (29 décembre 1902 - 31 mai 1907).	1902-1907
1D12	Registre des délibérations du conseil municipal (31 mai 1907 - 14 novembre 1915).	1907-1915
1D13	Registre des délibérations du conseil municipal (23 février 1916 - 19 avril 1926).	1916-1926
1D14	Registre des délibérations du conseil municipal (18 mai 1926 - 20 octobre 1933).	1926-1933
1D15	Registre des délibérations du conseil municipal (9 décembre 1933 - 13 mai 1943).	1933-1943
1D16	Registre des délibérations du conseil municipal (1 <sup>er</sup> septembre 1943 - 29 avril 1948).	1943-1948
1D17	Registre des délibérations du conseil municipal (9 juillet 1948 - 16 juillet 1956).	1948-1956
1D18	Registre des délibérations du conseil municipal (16 juillet 1956 - 14 août 1961).	1956-1961
1D19	Registre des délibérations du conseil municipal (14 août 1961 - 16 mai 1968).	1961-1968

1D20	Registre des délibérations du conseil municipal (12 juin 1968 - 21 octobre 1974).	1968-1974
1D21	Registre des délibérations du conseil municipal (21 octobre 1974 - 14 décembre 1978).	1974-1978
1D22	Registre des délibérations du conseil municipal (18 décembre 1978 - 19 octobre 1981).	1978-1981
1D23	Délibérations du conseil municipal : collection chronologique (an IX - 1814).	1801-1814
1D24	Délibérations du conseil municipal : collection chronologique.	1940-1957
1D25	Délibérations du conseil municipal : collection chronologique.	1958-1982
1D26	Conseil municipal et commissions, organisation : cahier de travail (1947-1953), procès-verbaux de séances du conseil municipal (1981-1982), documents de travail par commissions (1977-1978), procurations de vote.	1947-1982

#### **Sous-Série 2D - Actes de l'administration municipale**

2D1	Registre des arrêtés du maire (18 février 1842 - 22 mai 1875).	1842-1875
2D2	Registre des arrêtés du maire (26 septembre 1877 - 16 mars 1912).	1877-1912
2D3	Registre des arrêtés du maire (13 juin 1912 - 1 <sup>er</sup> octobre 1951).	1912-1951
2D4	Registre des arrêtés du maire (17 mars 1952 - 7 mai 1963).	1952-1963
2D5	Registre des arrêtés du maire (26 juin 1963 - 7 septembre 1981).	1963-1981

2D6	Arrêtés du maire : collection chronologique lacunaire.	1871-1967
2D7	Cahier des actes administratifs produits ou reçus par le maire notamment certificats, procès-verbaux, affiches et publications.	1822-1824
2D8	Correspondance active et passive : collection chronologique.	1980-1982
2D9	Répertoires des actes soumis à l'enregistrement (an X - 1961).	1802-1961

### **Sous-Série 3D - Administration de la commune**

3D1	Délimitation territoriale et changement de nom de la commune. - Substitution du nom de la commune de "Villeneuve-lès-Maguelonne" en "Villeneuve-Angoulême" : ordonnance du roi, lettre du préfet, bulletin des lois (1816). Fixation des limites de l'agglomération sur le CD 116, route de Mireval : arrêtés du maire, délibérations du conseil municipal (1963-1971).	1816-1971
3D2	Canton, demande de rattachement à une autre circonscription cantonale : délibération du conseil municipal, plan, correspondance.	1859-1944
3D3	Structures intercommunales dont la commune est membre, création, adhésion et fonctionnement : arrêtés préfectoraux, délibérations du conseil municipal, instructions, correspondance.	1960-1977
	<i>Groupement d'urbanisme des plages de Montpellier (1960-1963)</i> <i>Société d'économie mixte d'aménagement de la région de Frontignan (1963-1977)</i> <i>SIVOM du canton de Frontignan (1977)</i>	
3D4	Archives, classement et conservation : inventaires obsolètes, délibérations du conseil municipal relatives à la conservation des archives (1806), prise en charge pour microfilmage (1974), instructions.	1806-1974
3D5	Matériel communal, acquisition et cession : inventaires du mobilier, dossiers d'adjudications, contrats, publicités.	1953-1982







## Sous-Série 4D - Contentieux

4D1	Assurances, souscription : polices et avenants, délibérations du conseil municipal, correspondance.	1955-1981
4D2	Litiges et contentieux impliquant la commune : jugements, mémoires, rapports d'expertise, actes notariés, délibérations du conseil municipal, plans, correspondance.  <i>Affaire Drap Arnaud (1789 - an XI)</i> <i>Affaire Pascal (1790 - an X)</i> <i>Affaire Verdier (an II)</i> <i>Affaire Chrétien (an IX)</i> <i>Affaire Amadou (an XIV)</i> <i>Affaire René (1819)</i> <i>Affaire Dugès (1841-1852)</i> <i>Affaire Vical (1884)</i> <i>Affaire Fabrège (1893-1909)</i> <i>Affaire Tournaire (1903-1905)</i> <i>Affaire Étang Prévost (1907)</i>	1789-1907
4D3	Litiges et contentieux impliquant la commune : jugements, mémoires, rapports d'expertise, délibérations du conseil municipal, correspondance.  <i>Affaire Weschler (1946)</i> <i>Affaire Bigot (1947)</i> <i>Affaire Bourelly (1947)</i> <i>Affaire Compan (1948)</i> <i>Affaire association diocésaine (1949)</i> <i>Affaire Barthélémy (1950)</i> <i>Affaire recouvrement des assujettis à certains produits communaux (eau, concession plage...) (1952)</i> <i>Affaire Guedj (1961-1968)</i> <i>Affaire CEDA (1966-1968)</i> <i>Affaire Zachine et Desvignes (1966-1969)</i> <i>Affaire Association Francs et franchises camarades (1969-1975)</i> <i>Affaire Valette (1972-1982)</i> <i>Affaire Société Colas (1978-1982)</i> <i>Affaire Vassas (1979)</i> <i>Affaire Decoux (1977-1981)</i>  <i>Communicable en 2058</i>	1946-1982
4D4	Sinistres : déclarations d'accident, correspondance.  <i>Communicable en 2032</i>	1963-1981

**Série E - État civil**

E1	État civil, tenue et vérification des registres : extraits d'actes d'état civil, jugements d'établissement de filiation, jugements de divorce, instructions, correspondance (an X - 1802).	1802-1984
	<i>Communicable en 2060</i>	
E2	Registre des actes de naissance.	1913-1919
E3	Registre des actes de mariage.	1910-1919
E4	Registre des actes de décès.	1912-1919
E5	Registre des actes de naissance.	1920-1929
E6	Registre des actes de mariage.	1920-1929
E7	Registre des actes de décès.	1920-1929
E8	Registre des actes de naissance, mariage et décès.	1930-1939
E9	Registre des actes de naissance, mariage et décès.	1940-1949
	<i>Les actes de naissance et de mariage sont communicables en 2025</i>	
E10	Registre des actes de naissance, mariage et décès.	1950-1959
	<i>Les actes de naissance et de mariage sont communicables en 2035</i>	
E11	Registre des actes de naissance, mariage et décès.	1960-1969
	<i>Les actes de naissance et de mariage sont communicables en 2045</i>	
E12	Registre des actes de naissance, mariage et décès.	1970-1978
	<i>Les actes de naissance et de mariage sont communicables en 2054</i>	

E13	Registre des actes de naissance, mariage et décès. <i>Les actes de naissance et de mariage sont communicables en 2059</i>	1979-1983
E14	Registre des tables décennales.	1792-1932
E15	Registre des tables décennales.	1933-1962
E16	Registre des tables décennales.	1963-1992

### **Série F - Population, Économie sociale, Statistique**

#### **Sous-Série 1F - Population**

1F1	Mouvement de la population : états annuels. [Lacunes]	1879-1896
1F2	Recensement de la population : listes nominatives des habitants (1946-1968), feuilles récapitulatives, arrêtés du maire, instructions, correspondance (an XI, 1946-1982).	1803-1982
1F3	Recensement de la population : registre des listes nominatives des habitants.	1866-1906
1F4	Recensement de la population : registre des listes nominatives des habitants.	1911-1931

#### **Sous-Série 2F - Commerce et Industrie**

2F1	Commerce, artisanat et industrie : arrêtés préfectoraux d'autorisations d'installation de commerçants et artisans (1939-1945), correspondance.	1935-1981
-----	------------------------------------------------------------------------------------------------------------------------------------------------	-----------



Affiche pour le recensement de population de 1982 (1F2)

**Sous-Série 3F - Agriculture**

3F1	Agriculture. - Culture du pastel et de la betterave : arrêté du conseil d'état (1811). Élevage : correspondance (1847-1975). Aide aux agriculteurs : bordereaux récapitulatifs d'attribution de carburants détaxés, instructions (1972-1983).	1811-1983
3F2	Oléiculture, attribution de primes : tableaux récapitulatifs annuels, déclarations d'oliviers, instructions.	1911-1981
3F3	Viticulture, gestion des problématiques viticoles : lettres de démission des conseillers municipaux en solidarité avec le comité de salut viticole (1955), arrêté du maire, listes des parcelles arrachées ou plantées, correspondance.	1941-1982
3F4	Viticulture : registres récapitulatifs annuels des déclarations de récoltes et de stocks de vin.	1928-1950
3F5	Viticulture : registres récapitulatifs annuels des déclarations de récoltes et de stocks de vin.	1951-1963
3F6	Viticulture : registres récapitulatifs annuels des déclarations de récoltes et de stocks de vin.	1964-1968
3F7	Viticulture : registres récapitulatifs annuels des déclarations de récoltes et de stocks de vin.	1969-1981
3F8	Viticulture : registre synthétique des relevés récapitulatifs annuels des déclarations de récoltes. [Présence de moisissures]	1968-1986

3F9 Syndicats et coopératives agricoles, création et fonctionnement : 1910-1974  
statuts, listes des membres, formulaire d'inscription au répertoire départemental.

*Syndicat des producteurs de raisins de table de Villeneuve-lès-Maguelone*  
*Syndicat viticole de Villeneuve-lès-Maguelone*  
*Confédération générale des vignerons*  
*Syndicat des expéditeurs en fruits et légumes*  
*Syndicat corporatif agricole de Villeneuve-lès-Maguelone*  
*Syndicat d'élevage de Villeneuve-lès-Maguelone*  
*Coopérative d'utilisation du matériel agricole de Villeneuve-lès-Maguelone*

#### **Sous-Série 4F - Subsistances**

4F1 Subsistances, contrôle des prix des denrées et des activités, notamment 1800-1981  
de boucherie et boulangerie : recensement des foires et marchés, arrêtés préfectoraux, correspondance (an VIII - 1981).

#### **Sous-Série 5F - Statistique générale**

5F1 Statistique générale, recensement des services et équipements sur 1964-1980  
la commune : questionnaires renseignés, correspondance.

#### **Sous-Série 6F - Mesures d'exception**

6F1 Ravitaillement civil. - Guerre 1914-1918 : facture, courrier relatif à la 1918-1945  
tarification des marchandises (1918). Guerre 1939-1945, adhésion de la commune au syndicat cantonal de Frontignan et au comité de ravitaillement : recensements des élevages, arrêtés du maire et du préfet, délibérations du conseil municipal, correspondance (1941-1945).

6F2 Logement, réquisitions : arrêtés préfectoraux, ordres de réquisition, 1946-1948  
constats d'huissier, correspondance.

#### **Sous-Série 7F - Travail**

7F1 Apprentissage : contrats. 1951-1969



## SYNDICAT DE VILLENEUVE-LES-MAGUELONNE

### RÈGLEMENT DU MARCHÉ DES RAISINS DE TABLE

-----

ART. 1. - Le marché est ouvert tous les jours à 14 h. 30 à VILLENEUVE et fermé une heure après. Il est sous le contrôle du Syndicat et est ouvert aux seuls producteurs de la commune et de MIREVAL, affiliés au Syndicat des producteurs de raisins de table et en règle à ce sujet.

ART. 2. - Le seul matériel d'emballage accepté sur le marché est du matériel neuf. Billot standard 16 pouces dont la tare est de 1.200 grammes et le prix compté à l'acheteur de 1,50. Les plateaux neufs sont également admis.

ART. 3. - Les garnitures sont en papier cristallisé blanchi, frangé. Le litage sera fait avec du papier ovale sulfurisé blanc.

ART. 4. - Le papier journal est rigoureusement interdit, conformément à la loi, sous peine d'une amende de 100 Frs. au profit du Syndicat.

ART. 5. - Le Syndicat tient des liteaux de 1 cm et de 2 cm à la disposition des acheteurs à raison de 24 centimes le mètre.

ART. 6. - Les raisins verts et le coiffage sont rigoureusement interdits.

ART. 7. - En dehors de la surveillance par le Service des Fraudes officiel, une surveillance est assurée par les soins du Syndicat. Aussitôt après achat, les acheteurs sont autorisés à vérifier et faire vérifier par le service de surveillance si les billots ne sont pas coiffés. Le coiffage reconnu par le service de surveillance est une cause d'annulation du marché.

ART. 8. - Les paiements se font au comptant soit par espèces, soit par chèques sur telle ou telle banque, payables à VILLENEUVE-LES-MAGUELONNE.

ART. 9. - Il sera perçu 0,05 par billot pour couvrir les frais d'organisation du marché.

ART. 10. - Le pesage sera fait à la bascule publique.

Chaque Syndicat introduira en outre dans le règlement les détails d'exécution qu'il jugera utiles et qui seront conformes aux principes du présent modèle. (pesage, autorisation, etc...).

7F2	Travail et contrôle des chômeurs : fiches annuelles de contrôle des jours de pointage.	1951-1970
	<i>Communicable en 2021</i>	
7F3	Travail et contrôle des chômeurs : bordereaux récapitulatifs des demandeurs d'emploi, instructions, correspondance.	1981-1984
	<i>Communicable en 2035</i>	
7F4	Travail et contrôle des chômeurs (A et B) : fiches de demandeur d'emploi avec tableau de pointage par quinzaine, fiches de contrôle annuel.	1971-1985
	<i>Communicable en 2036</i>	
7F5	Travail et contrôle des chômeurs (C et D) : fiches de demandeur d'emploi avec tableau de pointage par quinzaine, fiches de contrôle annuel.	1971-1985
	<i>Communicable en 2036</i>	
7F6	Travail et contrôle des chômeurs (E à G) : fiches de demandeur d'emploi avec tableau de pointage par quinzaine, fiches de contrôle annuel.	1971-1985
	<i>Communicable en 2036</i>	
7F7	Travail et contrôle des chômeurs (H à M) : fiches de demandeur d'emploi avec tableau de pointage par quinzaine, fiches de contrôle annuel.	1971-1985
	<i>Communicable en 2036</i>	
7F8	Travail et contrôle des chômeurs (N à R) : fiches de demandeur d'emploi avec tableau de pointage par quinzaine, fiches de contrôle annuel.	1972-1985
	<i>Communicable en 2036</i>	



7F9	Travail et contrôle des chômeurs (S à Z) : fiches de demandeur d'emploi avec tableau de pointage par quinzaine, fiches de contrôle annuel.	1971-1985
-----	--------------------------------------------------------------------------------------------------------------------------------------------	-----------

*Communicable en 2036*

## **Série G - Contributions, Administrations financières**

### **Sous-Série 1G - Impôts directs**

1G1	Contributions directes, taxes et cadastre, révision et perception : arrêtés de nomination des commissaires répartiteurs, rôles de contribution, état des biens nationaux qui doivent être additionnés au rôle de la contribution foncière (1792), mandements généraux, avis de saisie-brandon, instructions, correspondance.	1790-1875
-----	------------------------------------------------------------------------------------------------------------------------------------------------------------------------------------------------------------------------------------------------------------------------------------------------------------------------------	-----------

1G2	Contributions directes, taxes et cadastre, révision et perception : tableaux de renseignements extraits des rôles (1930-1982), listes nominatives des membres de la commission communale des impôts directs, tarifs des évaluations, tableaux des coefficients d'actualisation, procès-verbaux des opérations, correspondance.	1930-1982
-----	--------------------------------------------------------------------------------------------------------------------------------------------------------------------------------------------------------------------------------------------------------------------------------------------------------------------------------	-----------

1G3	Contribution foncière de 1791 : état de section comprenant les mutations de propriété foncières. [Massicotage léger des pages en haut, en bas et à droite]	1791-1818
-----	---------------------------------------------------------------------------------------------------------------------------------------------------------------	-----------

1G4	Contribution foncière de 1791 : livre des mutations de propriétés foncières. [Massicotage léger des pages en haut, en bas et à droite]	1819-1827
-----	-------------------------------------------------------------------------------------------------------------------------------------------	-----------

### ***Cadastre napoléonien***

1G5	Atlas cadastral napoléonien (tableau des feuilles qui composent l'atlas, tableau d'assemblage, sections A1, A2, A3, B1, B2, B3, C1, C2, C3, C4, D1, D2, E1, E2, E3, F1, F2, F3 et F4). [Entre 1819 et 1821)	Sans date
-----	----------------------------------------------------------------------------------------------------------------------------------------------------------------------------------------------------------------	-----------

1G6	Registre des états de sections des propriétés bâties et non bâties contenant un état des parcelles passé à la commune de Palavas-les-Flots par la loi du 29 janvier 1850 et un état récapitulatif des contenances et revenus imposables ainsi qu'un "état des fonds de terre dont les fruits ont été presque totalement enlevés par la grêle tombée le 1 <sup>er</sup> juillet 1779". [1779-vers 1850]	Sans date
1G7	Matrice cadastrale des propriétés foncières (folios 1 à 760) contenant une table alphabétique des propriétaires, un état des augmentations et des diminutions survenues dans les contenances et les revenus (1826-1857, 1869-1872) et un état récapitulatif des contenances et des revenus imposables. [Massicotage important des pages en haut, en bas et à droite : numéros de folios souvent perdus]	1826-1913
1G8	Matrice cadastrale des propriétés foncières (folios 761 à 1254) contenant un tableau de renseignement sur les maisons en construction et un état des augmentations et des diminutions survenues dans les contenances et les revenus complétant la matrice précédente (1858-1869). [Massicotage léger des pages en haut, en bas et à droite]	1826-1913
1G9	Matrice cadastrale des propriétés foncières (folios 1255 à 1631). [Massicotage important des pages en haut, en bas et à droite : numéros de folios souvent perdus]	1826-1913
1G10	Matrice cadastrale des propriétés bâties (cases 1 à 495) contenant une table alphabétique des propriétaires, un état indicatif des centimes-le-franc, un état récapitulatif des revenus imposables à l'époque du cadastre, un état de vérification, et un tableau des augmentations et diminutions survenues dans la matière imposable.	1882-1910
1G11	Matrice cadastrale des propriétés bâties (cases 1 à 590) contenant une table alphabétique des propriétaires et un tableau de la valeur locative réelle, du revenu net imposable, du nombre des propriétés bâties et du centime-le-franc.	1911-1937
1G12	Matrice cadastrale des propriétés non bâties (folios 1 à 488) contenant une table alphabétique des propriétaires, un état récapitulatif de la matrice par nature de culture ou de propriété, un état indicatif des centimes-le-franc de la contribution foncière et un tableau des augmentations et diminutions survenues dans la matière imposable.	1913-1937

1G13	Matrice cadastrale des propriétés non bâties (folios 489 à 1104).	1913-1937
	<b><i>Cadastre rénové</i></b>	
1G14	Plans cadastraux révisés de 1938, 1976 (2 <sup>e</sup> édition) et 1981 (3 <sup>e</sup> édition).	1938-1981
1G15	Registre des états de section des propriétés bâties et non bâties contenant une table de correspondance entre le nouveau et l'ancien numérotage des parcelles.	1938-1982
1G16	Matrice cadastrale des propriétés bâties et non bâties (A à Bla) contenant une table des comptes, un tableau des résultats généraux annuels, un état récapitulatif par nature de culture ou de propriété et un tableau indicatif des taux ou centimes-le franc.	1938-1973
1G17	Matrice cadastrale des propriétés bâties et non bâties (Boi à Dia).	1938-1973
1G18	Matrice cadastrale des propriétés bâties et non bâties (Doa à L).	1938-1973
1G19	Matrice cadastrale des propriétés bâties et non bâties (M à Rio).	1938-1973
1G20	Matrice cadastrale des propriétés bâties et non bâties (Roa à Z).	1938-1973
1G21	Matrice cadastrale des propriétés bâties et non bâties (comptes annulés 2 à 299).	1938-1973
1G22	Matrice cadastrale des propriétés bâties et non bâties (comptes annulés 301 à 620).	1938-1973
1G23	Matrice cadastrale des propriétés bâties et non bâties (comptes annulés 621 à 2019).	1938-1973
1G24	Matrice cadastrale des propriétés bâties et non bâties (F à L). [Non reliée]	1974-1979
1G25	Matrice cadastrale des propriétés bâties et non bâties (M à P). [Non reliée]	1974-1979

1G26	Matrice cadastrale des propriétés bâties et non bâties (Q à Z). [Non reliée]	1974-1979
1G27	Matrice cadastrale des propriétés bâties et non bâties (comptes annulés en 1975 et 1976).	1975-1976
1G28	Matrice cadastrale des propriétés bâties et non bâties (comptes annulés en 1977 et 1978).	1977-1978
1G29	Matrice cadastrale des propriétés bâties et non bâties (comptes annulés en 1979).	1979
1G30	Matrice cadastrale des propriétés bâties et non bâties (+ et A).	1980-1982
1G31	Matrice cadastrale des propriétés bâties et non bâties (B et C).	1980-1982
1G32	Matrice cadastrale des propriétés bâties et non bâties (D à K).	1980-1982
1G33	Matrice cadastrale des propriétés bâties et non bâties (L à P).	1980-1982
1G34	Matrice cadastrale des propriétés bâties et non bâties (Q à Z).	1980-1982
1G35	Matrice cadastrale des propriétés bâties et non bâties (comptes annulés en 1981).	1981
1G36	Matrice cadastrale des propriétés bâties et non bâties (comptes annulés en 1982, + à K).	1982
1G37	Matrice cadastrale des propriétés bâties et non bâties (comptes annulés en 1982, L à Z).	1982
1G38	Registre des bulletins de centralisation des propriétés bâties (+ à B) contenant les résultats généraux des années 1976 à 1978.	1973-1978
1G39	Registre des bulletins de centralisation des propriétés bâties (C à L).	1973-1978

1G40	Registre des bulletins de centralisation des propriétés bâties (M à Z).	1973-1978
<b><i>Contributions et taxes</i></b>		
1G41	Registre contenant une matrice de rôle des cotes personnelles et mobilières (an V), un état des portes et fenêtres (an X) et une matrice des valeurs locatives devant servir de base à la répartition de la contribution mobilière (1831).	1798-1831
1G42	Registre des mandements des contributions foncières, personnelle-mobilières et patentes (an XIV - 1829).	1805-1829
1G43	Registre des listes des 30 plus forts contribuables.	1843-1866
1G44	Matrice générale des contributions foncières, personnelle-mobilières, portes et fenêtres et patentes.	1818-1849
1G45	Matrice générale des contributions foncières, personnelle-mobilières, portes et fenêtres et patentes.	1850-1869
1G46	Matrice générale des contributions foncières, personnelle-mobilières, portes et fenêtres et patentes.	1870-1885
1G47	Matrice générale des contributions foncières, personnelle-mobilières, portes et fenêtres et patentes.	1886-1903
1G48	Matrice générale des contributions foncières, personnelle-mobilières, portes et fenêtres et patentes.	1904-1916
1G49	Matrice générale des contributions foncières, personnelle-mobilières, portes et fenêtres et patentes.	1917-1931
1G50	Matrice générale des contributions foncières et taxes.	1931-1946
1G51	Matrice générale des contributions foncières et taxes.	1947-1956

1G52	Matrice générale des contributions foncières et taxes.	1957-1961
1G53	Matrice générale des contributions foncières et taxes.	1962-1966
1G54	Matrice générale des contributions foncières et taxes.	1967-1971
1G55	Matrice générale des contributions foncières et taxes.	1972-1976
1G56	Matrice générale des contributions foncières et taxes.	1977-1981
1G57	Taxe professionnelle : copies de la matrice générale.	1976-1982

**Sous-Série 3G - Rapport de la commune avec les administrations  
au point de vue financier**

3G1	Poids et mesures, vérification et fonctionnement : avis de passage des vérificateurs, instructions.	1826
3G2	Postes, télégraphes, téléphones (PTT). - Organisation du bureau de poste et installation de cabines téléphoniques : baux de location, arrêtés du maire, délibérations du conseil municipal, correspondance.	1906-1982

**Série H - Affaires militaires**

**Sous-Série 1H - Recrutement**

1H1	Conscription, levée d'hommes et recensement des jeunes gens. - Élaboration des listes et recensement des militaires encore en activité : ordres d'appel et de mise en activité, états nominatifs des militaires rentrés dans leurs foyers après 1815, signalement de déserteurs, instructions (an X - 1859).	1802-1859
1H2	Registre des tableaux nominatifs de recensement des jeunes gens des classes 1816-1899 contenant également les tableaux nominatifs de recensement des jeunes gens appelés à faire partie de l'armée territoriale des classes 1855-1866.	1816-1900

1H3	Registre des tableaux nominatifs de recensement des jeunes gens des classes 1951-1962.  <i>Communicable en 2036</i>	1949-1960
1H4	Tableaux nominatifs de recensement des jeunes gens des classes 1850, 1935, 1944, 1947-1950 et 1963-1982.  <i>Communicable en 2056</i>	1851-1980
1H5	Armée de mer. - Levée et réquisition de marins notamment pour le port de Toulon, engagement volontaire et recensement des déserteurs : ordres de levée, états nominatifs, liste des marins et ouvriers déserteurs des vaisseaux de l'Empereur (1809), instructions.	1791-1809
1H6	Armée de mer. - Syndicats des gens de mer, élection et réquisition : état nominatif, procès-verbaux d'élections, procès-verbaux de séances du directoire du département, correspondance.	1791-1826
1H7	Vétérans, création de camps et contrôle : demande de renseignement, instructions (an XI - 1826).	1803-1826
<b>Sous-Série 2H - Administration militaire</b>		
2H1	Militaires et troupes de passage, réquisitions militaires, logement et cantonnement : états nominatifs de répartition des ressources requises pour le ravitaillement et le logement des troupes, états des avances allouées, instructions, correspondance.	1794-1887
2H2	Canonnières garde-côtes, recrutement et formation d'une cohorte de 500 hommes pour la défense de la cote et du port de Sète : rôles, arrêté préfectoral, correspondance (an XI - 1808).	1803-1808
2H3	Armes, raccommodage des fusils : facture, réclamation de l'armurier.	1793-1807
2H4	Champs de tir de la Madeleine, de Maguelone, de Palavas et de Vic-Mireval, création, acquisition de terrains et réglementation : arrêtés préfectoraux, arrêtés de l'administration militaire, régimes à appliquer dans les champs de tir, plans, correspondance.	1912-1983

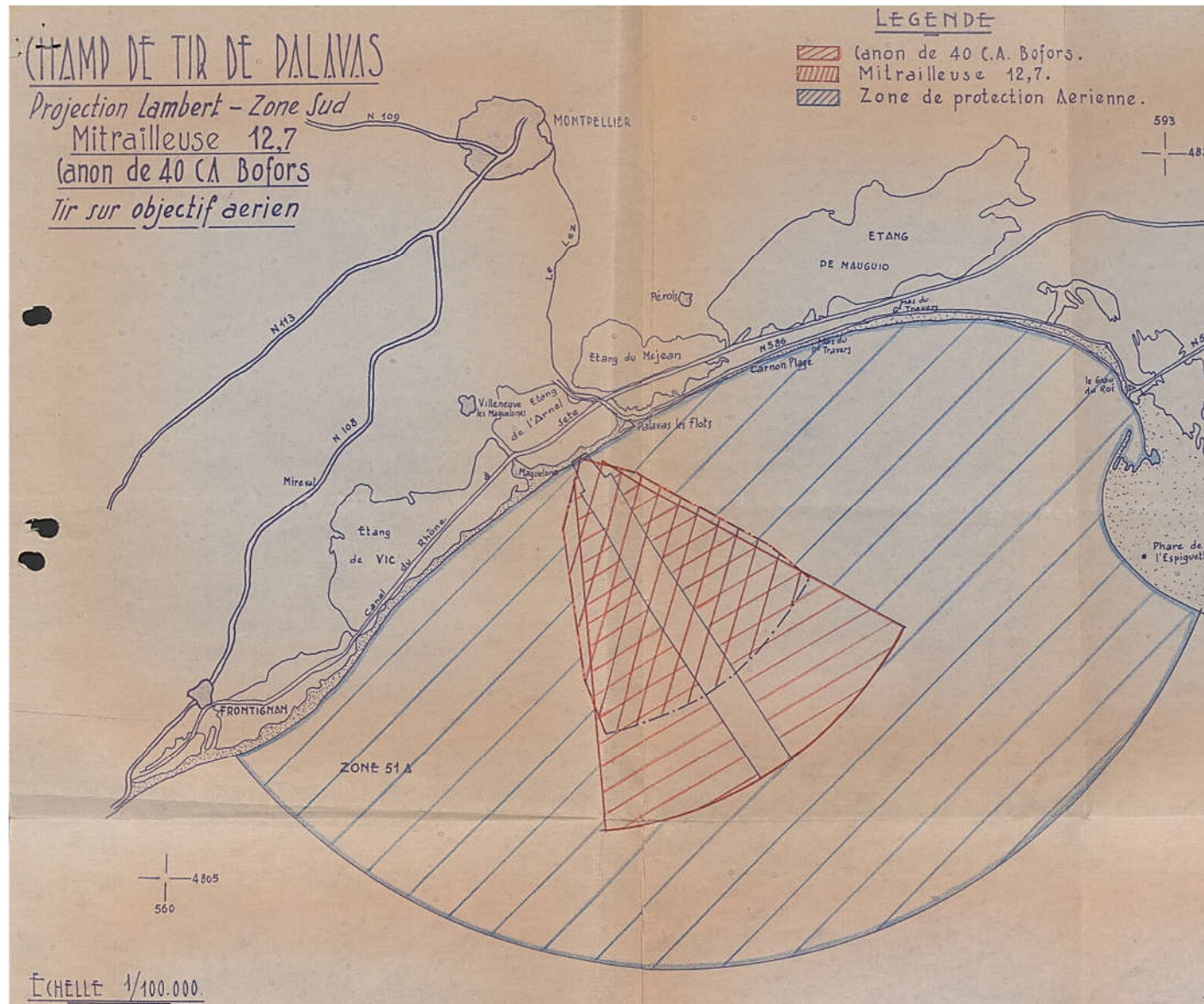

Carte de projection du champ de tir de Palavas, années 1960 (2H4)



### **Sous-Série 3H - Garde nationale et sapeurs-pompiers**

- |     |                                                                                                                                                                                                                                                                                                                                  |           |
|-----|----------------------------------------------------------------------------------------------------------------------------------------------------------------------------------------------------------------------------------------------------------------------------------------------------------------------------------|-----------|
| 3H1 | Garde nationale, création et recensement : listes de recensement, relevés nominatifs, bulletins individuels, procès-verbaux d'élections.                                                                                                                                                                                         | 1831-1833 |
| 3H2 | Corps des sapeurs-pompiers de Villeneuve-lès-Maguelone. - Acquisition et installation de matériel contre les incendies et création d'un service en 1938 : listes nominatives des sapeurs-pompiers, arrêtés préfectoraux, délibérations du conseil municipal, dossiers d'adjudication, publicités, documentation, correspondance. | 1938-1975 |

### **Sous-Série 4H - Mesures d'exception et faits de guerre**

- |     |                                                                                                                                                                                                                                                                                                                                  |           |
|-----|----------------------------------------------------------------------------------------------------------------------------------------------------------------------------------------------------------------------------------------------------------------------------------------------------------------------------------|-----------|
| 4H1 | Guerre 1914-1918. - Réquisitions militaires : factures, correspondance (1914-1918). Participation financière au mémorial de la bataille de Verdun : diplômes, remerciements du Comité national du souvenir de Verdun (1964-1967).                                                                                                | 1914-1967 |
| 4H2 | Guerre 1939-1945. - Réquisitions militaires : ordres de réquisition, instructions (1943). Prisonniers français en Allemagne : courrier d'Émilien Doat à la commune (1942-1943). Prisonniers de l'Axe en France : formulaire non renseigné (1945). Cartes de sinistrés, pillés et spoliés, délivrance : formulaire vierge (1946). | 1942-1946 |

## **Série I - Police, Hygiène publique, Justice**

### **Sous-Série 1I - Police locale**

- |     |                                                                                                                                                       |           |
|-----|-------------------------------------------------------------------------------------------------------------------------------------------------------|-----------|
| 1I1 | Police, organisation : recensement des agents de police municipale, correspondance avec la préfecture.                                                | 1970-1982 |
| 1I2 | Infractions, crimes et délits : jugements, procès-verbaux de la police ou de la gendarmerie, plaintes et réclamations, correspondance (an VI - 1973). | 1798-1978 |

*Communicable en 2029*

CANTON  
de *Frontignan*

\* *1<sup>re</sup>* CLASSE.  
\*\* *Célibataire*

COMMUNE  
de *Villeneuve-lès-Maguelone*

GARDE NATIONALE.

~~~~~  
Bulletin individuel, extrait des Listes de Recensement.  
~~~~~

(1) Nom. **M**ONSIEUR (1) *Boudon* ((2) *Guillaume*)  
(2) Prénoms. *Adrien*  
(3) Compris, ou bien non compris. *—*  
(4) Est, ou bien, n'est pas. demeurant *Villeneuve-lès-Maguelone*  
(4 bis) Ou bien, est dans l'intention de s'habiller. profession *Cultivateur*  
(5) Détail de ces objets. né le *11 Septembre 1811*  
(6) Détail de ces armes. payant la contribution personnelle *Son père à Villeneuve*  
(7) Indiquer l'arme. (3) *—* dans la Garde nationale actuelle: Bataillon, Compagnie. (4) *—* habillé (4 bis) *—*  
possède en objets d'équipement (5) *—*  
possède en objets d'armement : reçus de l'État (6)  
*—*  
à lui appartenant (6) *—*  
désire entrer dans les (7) *—*  
taille *1. 690*  
Services militaires antérieurs (8) *—*

---

\* Indication du chiffre de la Classe à laquelle l'inscrit appartient.  
\*\* Désignation de cette classe; énoncer s'il est: 1° célibataire; 2° veuf sans enfans; 3° jeune soldat remplacé; 4° marié sans enfans; 5° dans la situation prévue par l'article 145 de la Loi; 6° veuf ou marié, et le nombre d'enfans.

Bulletin individuel de recensement pour la garde nationale, 1831 (3H1)

113	Débits de boisson, réglementation et surveillance : déclarations d'ouverture de débits de boisson, correspondance.	1815-1982
114	Cinéma, utilisation de locaux comme salle de cinéma et contrôle de la sécurité : arrêtés du maire et du préfet, certificat de sécurité, correspondance.	1936-1949
115	Festivités, organisation notamment par le comité des fêtes : inventaire des lieux de spectacles (1978-1979), contrats d'engagement d'artistes, formulaires renseignés de la SACEM, programmes, statuts du comité des fêtes, listes des membres du bureau, délibérations du conseil municipal, correspondance.	1923-1982
116	Manifestations sportives, organisation et passage de compétitions sportives dans la commune : arrêtés du maire et du préfet, correspondance.	1974-1981
117	Chasse et pêche, réglementation et contrôle : dossier d'adjudication du droit de chasse sur des terrains communaux, statuts et listes des membres du syndicat des chasseurs et propriétaires de Villeneuve-lès-Maguelone et de l'association de chasse maritime, arrêtés de nomination des gardes-chasses et des gardes-pêches, autorisations de destruction des lapins, arrêtés de classement en réserve des étangs de l'Arnel et de l'Estagnol, avis d'enquête pour la création ou le renouvellement d'établissements de pêche, instructions, correspondance.	1816-1982
118	Chasse, réglementation et contrôle : registres des visas des permis de chasser (1894-1924, 1965-1983).	1894-1983
119	Chasse, réglementation et contrôle : fiches individuelles de délivrance de permis de chasse (A à H). [Avec photos d'identités]	1972-1976
	<i>Communicable en 2027</i>	
1110	Chasse, réglementation et contrôle : fiches individuelles de délivrance de permis de chasse (I à V). [Avec photos d'identités]	1972-1976
	<i>Communicable en 2027</i>	



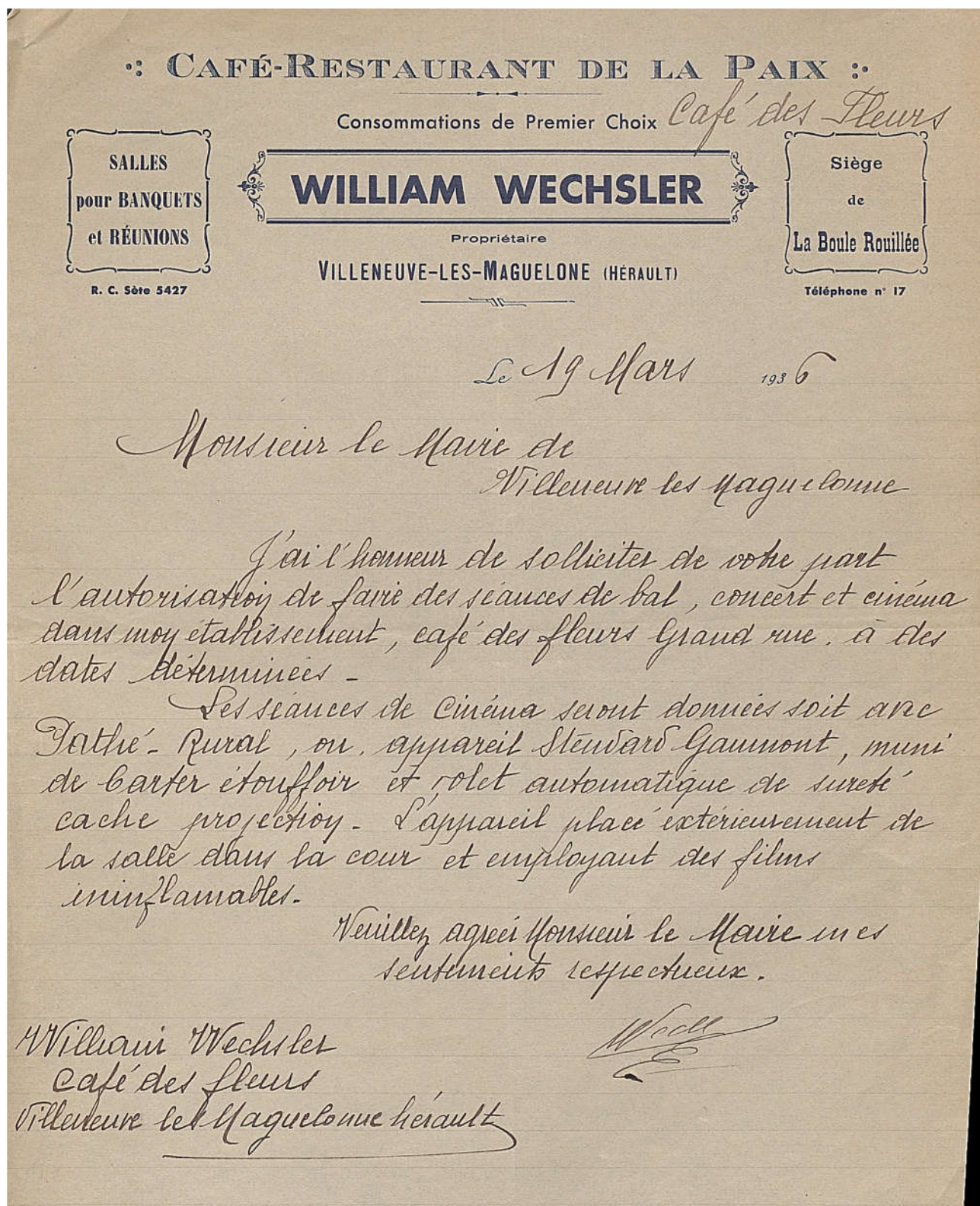

Demande d'autorisation de projections cinématographiques, 1936 (114)

- |      |                                                                                                                                                                                                                                                                                                                                                                                                                                                             |           |
|------|-------------------------------------------------------------------------------------------------------------------------------------------------------------------------------------------------------------------------------------------------------------------------------------------------------------------------------------------------------------------------------------------------------------------------------------------------------------|-----------|
| 1111 | Calamités agricoles et catastrophes naturelles : arrêtés préfectoraux de classement en zone sinistrée, listes nominatives de sinistrés, déclarations de pertes, registre des déclarations des pertes agricoles (1978-1983), correspondance.                                                                                                                                                                                                                 | 1925-1983 |
|      | <i>Communicable en 2034</i>                                                                                                                                                                                                                                                                                                                                                                                                                                 |           |
| 1112 | Cimetière, réglementation et fonctionnement : règlement, tarifs des concessions, demandes de concession, correspondance.                                                                                                                                                                                                                                                                                                                                    | 1912-1980 |
|      | <i>Communicable en 2031</i>                                                                                                                                                                                                                                                                                                                                                                                                                                 |           |
| 1113 | Pompes funèbres, inhumation et transport de corps : arrêtés du maire, certificats de décès, procès-verbaux de mise en bière, d'inhumation, d'exhumation et de transport de corps, correspondance.<br>[Échantillonnage des années en -3 et en -8 après 1950]                                                                                                                                                                                                 | 1924-1979 |
|      | <i>Communicable en 2030</i>                                                                                                                                                                                                                                                                                                                                                                                                                                 |           |
| 1114 | Ordures ménagères, collecte et création de décharges par le District de Montpellier : pétition contre le projet de la décharge de la carrière de la Madeleine, statuts de l'association de défense de la nature et de l'environnement de la commune de Villeneuve-lès-Maguelone, rapports géologiques, contrats et avenants d'affermage pour la collecte des déchets et l'exploitation de la décharge de Maurin, comptes rendus de réunion, correspondance. | 1964-1982 |

### **Sous-Série 2I - Police générale**

- |     |                                                                                                                                                                                                                                                                                                                                                                                                                         |           |
|-----|-------------------------------------------------------------------------------------------------------------------------------------------------------------------------------------------------------------------------------------------------------------------------------------------------------------------------------------------------------------------------------------------------------------------------|-----------|
| 211 | Période révolutionnaire et napoléonienne : rôle des citoyens affectés à la patrouille nocturne (an IV), proclamation de soutien de la municipalité à Napoléon (sans date), bordereau d'envoi d'une affiche pour la vente des biens nationaux (an XII), registre civique contenant la liste des habitants de la commune "qui ont droit d'être portés sur le registre civique de l'arrondissement de Montpellier" (1806). | 1796-1806 |
| 212 | Trouble à l'ordre public, interdiction de manifestations et d'écrits séditieux : arrêtés du maire, correspondance (an XII - 1976).                                                                                                                                                                                                                                                                                      | 1804-1976 |



Le maire et adjoint de la commune de Villeneuve  
 Les magistrats, à leurs administrés.

Citoyens

En continuant votre carrière administrative, nous nous  
 avons fait connaître, que le grand homme, qui dirige le  
 gouvernement français, travaillait continuellement à  
 faire notre glorieux symbole de la paix :

Oui ? Le grand homme, bon, vertueux, et le seul digne  
 de traiter avec tous les monarques du monde, qui  
 par sa politique sage et pacifique, a su faire dans  
 peu de temps, l'ennemi de la République  
 nous donner la paix.

Citoyens. il vous reste à respecter à secourir le  
 Voeu de le grand homme, en oubliant les haines, et  
 les vaines disputes, que les deux regards  
 comme des frères, des amis; nous plus de haine, et  
 plus de vengeance, plus de parti, fraterniser avec  
 des hommes, libres et républicains. A cet effet  
 conduite que nous secourrons le Voeu du gouverneur  
 et nous aurons une paix générale qui fera le  
 bonheur de toute la nation française, et  
 mettra la tranquillité dans vos familles.

Christien Guain  
 Maire d'ici

Proclamation du maire à la gloire de Bonaparte, vers 1800, (211)

- |      |                                                                                                                                                                                                                                                                                         |           |
|------|-----------------------------------------------------------------------------------------------------------------------------------------------------------------------------------------------------------------------------------------------------------------------------------------|-----------|
| 213  | Police du roulage, réglementation et contrôle de la circulation : arrêtés du maire, procès-verbaux de délits et de contravention, pétitions, réclamations, correspondance.                                                                                                              | 1831-1982 |
|      | <i>Communicable en 2033</i>                                                                                                                                                                                                                                                             |           |
| 214  | Population, contrôle : laissez-passer d'un berger lozérien, instructions relatives à l'établissement des passeports intérieurs (an IV - 1810).                                                                                                                                          | 1803-1810 |
| 215  | Étrangers, recensement et surveillance : registre d'enregistrement des demandes de cartes d'étrangers (1926-1935) contenant également l'enregistrement des moutons et agneaux des éleveurs de la commune qui ont été abattus (1925-1933).                                               | 1925-1935 |
| 216  | Étrangers, recensement et surveillance : carte d'identité de M. Guerrero (1940), dossiers de demande de naturalisation, tableaux statistiques, correspondance relative à la mise à disposition de locaux pour accueillir des réfugiés thaïlandais (1978), instructions, correspondance. | 1933-1980 |
|      | <i>Communicable en 2031</i>                                                                                                                                                                                                                                                             |           |
| 217  | Population : fiches nominatives de demandes de cartes d'identité avec photos (A-BI).                                                                                                                                                                                                    | 1965-1983 |
|      | <i>Communicable en 2034</i>                                                                                                                                                                                                                                                             |           |
| 218  | Population : fiches nominatives de demandes de cartes d'identité avec photos (Bo-C).                                                                                                                                                                                                    | 1965-1983 |
|      | <i>Communicable en 2034</i>                                                                                                                                                                                                                                                             |           |
| 219  | Population : fiches nominatives de demandes de cartes d'identité avec photos (D-F).                                                                                                                                                                                                     | 1965-1983 |
|      | <i>Communicable en 2034</i>                                                                                                                                                                                                                                                             |           |
| 2110 | Population : fiches nominatives de demandes de cartes d'identité avec photos (G-H).                                                                                                                                                                                                     | 1965-1983 |
|      | <i>Communicable en 2034</i>                                                                                                                                                                                                                                                             |           |

2111	Population : fiches nominatives de demandes de cartes d'identité avec photos (I-L).  <i>Communicable en 2034</i>	1965-1983
2112	Population : fiches nominatives de demandes de cartes d'identité avec photos (M-O).  <i>Communicable en 2034</i>	1965-1983
2113	Population : fiches nominatives de demandes de cartes d'identité avec photos (P-R).  <i>Communicable en 2034</i>	1965-1983
2114	Population : fiches nominatives de demandes de cartes d'identité avec photos (S-Z).  <i>Communicable en 2034</i>	1965-1983
2115	Population : fiches nominatives de famille et d'étranger avec photos d'identité pour certaines (A).  <i>Communicable en 2051</i>	1960-2000
2116	Population : fiches nominatives de famille et d'étranger avec photos d'identité pour certaines (B).  <i>Communicable en 2051</i>	1960-2000
2117	Population : fiches nominatives de famille et d'étranger avec photos d'identité pour certaines (C).  <i>Communicable en 2051</i>	1960-2000
2118	Population : fiches nominatives de famille et d'étranger avec photos d'identité pour certaines (D-F).  <i>Communicable en 2051</i>	1960-2000



2119	Population : fiches nominatives de famille et d'étranger avec photos d'identité pour certaines (G).  <i>Communicable en 2051</i>	1960-2000
2120	Population : fiches nominatives de famille et d'étranger avec photos d'identité pour certaines (H-L).  <i>Communicable en 2051</i>	1960-2000
2121	Population : fiches nominatives de famille et d'étranger avec photos d'identité pour certaines (M-N).  <i>Communicable en 2051</i>	1960-2000
2122	Population : fiches nominatives de famille et d'étranger avec photos d'identité pour certaines (O-Q).  <i>Communicable en 2051</i>	1960-2000
2123	Population : fiches nominatives de famille et d'étranger avec photos d'identité pour certaines (R-S).  <i>Communicable en 2051</i>	1960-2000
2124	Population : fiches nominatives de famille et d'étranger avec photos d'identité pour certaines (T-Z).  <i>Communicable en 2051</i>	1960-2000

- 2125 Associations et sociétés de Villeneuve-lès-Maguelone, création et fonctionnement : statuts, délibérations du conseil municipal d'attribution de subvention, correspondance.  
[A l'exception des associations musicales (2R2), sportives (3R1) ou agricoles (3F1)]

1955-1983

*Association familiale (1955)*  
*Le damier club villeneuvois (1965-1974)*  
*Club archéologique les Acanthes (1965-1975)*  
*Les amis de la mer (1970-1976)*  
*Association jeunesse, nature, culture (1972-1983)*  
*Association des personnes du 3<sup>e</sup> âge (1975-1976)*  
*Comité de défense des plages communales (1976)*  
*Comité local de la Fédération nationale des anciens combattants (1976-1978)*  
*Association des restaurants scolaires (1976-1982)*  
*Maguelone jeunesse loisirs (1977)*  
*Société d'encouragement à la race chevaline et défenseur de la Camargue (1977)*  
*Centre de loisirs (1977-1978)*  
*Les amis du tourisme (1978)*

### **Sous-Série 3I - Justice**

- 311 Justice de paix, élection des juges : instructions, correspondance (an X). 1801-1802
- 312 Justice : notifications de jugements du tribunal de première instance et du tribunal civil, exploits d'huissiers. 1808-1914

### **Sous-Série 5I - Hygiène publique et salubrité**

- 511 Santé publique. - Exercice de la médecine et de la pharmacologie et lutte contre la petite vérole : instructions, correspondance (an X - 1826). 1802-1826
- 512 Santé publique. - Vaccination : listes nominatives, fiches individuelles, carnets et certificats de vaccination. 1933-1947
- 513 Santé publique. - Vaccination : listes nominatives, instructions. 1948-1980
- Communicable en 2031*
- 514 Service vétérinaire. - Surveillance du bétail et des animaux malades : bulletin d'analyse, autorisation préfectorale, déclaration d'abattage, instructions (an X - 1981). 1802-1981

515	Animaux et insectes nuisibles. - Démoustication : instructions, correspondance avec l'Entente interdépartementale de démoustication (1967-1974). Lutte contre les moineaux et hirondelles : instructions, correspondance (1973-1975).	1967-1975
516	Établissements dangereux, insalubres ou incommodes : arrêtés préfectoraux, certificats d'autorisation, rapports d'enquête <i>de commodo et incommodo</i> , correspondance.	1930-1982
517	Eau potable, surveillance : rapports d'analyse des eaux.	1947-1982

## **Série K - Élections et personnel**

### **Sous-Série 1K - Élections**

1K1	Élections politiques, formation des listes : arrêté de désignation des membres de la commission chargées de la formation des listes, proclamation du maire, cartes d'électeurs, correspondance électorale (an IX - 1981).	1801-1981
1K2	Registre des listes électorales générales (1841-1870) contenant également des listes d'émargement d'élections au conseil général (1860) et municipal (1876) ainsi qu'au plébiscite sur la ratification du sénatus-consulte du 20 avril 1870 et des réformes libérales (1870).	1841-1876
1K3	Registre des listes électorales générales contenant également des tableaux rectificatifs.	1871-1889
1K4	Registre des listes électorales générales contenant également des tableaux rectificatifs.	1890-1909
1K5	Registre des listes électorales générales (1910-1953) contenant également des tableaux rectificatifs et la liste d'émargement commune aux élections législatives et cantonales (1951).	1910-1953

- |      |                                                                                                                                                                                                                                                                                                                                                                                                                                                                                                   |           |
|------|---------------------------------------------------------------------------------------------------------------------------------------------------------------------------------------------------------------------------------------------------------------------------------------------------------------------------------------------------------------------------------------------------------------------------------------------------------------------------------------------------|-----------|
| 1K6  | Listes électorales générales et tableaux rectificatifs (1848-1850, 1954-1976).                                                                                                                                                                                                                                                                                                                                                                                                                    | 1849-1976 |
|      | <i>Communicable en 2027</i>                                                                                                                                                                                                                                                                                                                                                                                                                                                                       |           |
| 1K7  | Listes d'émargement.<br>[Certaines listes ne sont pas datées]                                                                                                                                                                                                                                                                                                                                                                                                                                     | 1965-1974 |
|      | <i>Communicable en 2025</i>                                                                                                                                                                                                                                                                                                                                                                                                                                                                       |           |
| 1K8  | Élections des députés chargés de porter les cahiers de doléance de la communauté à l'assemblée convoquée par le lieutenant général le 16 mars 1789 : procès-verbal d'opération électorale.                                                                                                                                                                                                                                                                                                        | 1789      |
| 1K9  | Élections politiques : procès-verbaux des opérations électorales, tableaux des conseillers municipaux, lettres de démission, arrêtés préfectoraux.                                                                                                                                                                                                                                                                                                                                                | 1790-1982 |
|      | <i>Plébiscites et référendums (1870, 1958-1972)</i><br><i>Élections présidentielles (1965-1969)</i><br><i>Élections sénatoriales (1959-1971)</i><br><i>Élections législatives (1857, 1932-1936, 1956-1973)</i><br><i>Élections cantonales (1864, 1958-1970)</i><br><i>Élections municipales (1790-1860, 1919-1982)</i>                                                                                                                                                                            |           |
| 1K10 | Élections politiques : registre des procès-verbaux des opérations électorales.                                                                                                                                                                                                                                                                                                                                                                                                                    | 1843-1954 |
|      | <i>Plébiscites et référendums (1851-1945)</i><br><i>Élections sénatoriales (1878-1949)</i><br><i>Élections législatives (1871-1955)</i><br><i>Élections cantonales et au conseil d'arrondissement (1852-1954)</i><br><i>Élections municipales (1843-1953)</i>                                                                                                                                                                                                                                     |           |
| 1K11 | Élections socioprofessionnelles : listes électorales et d'émargement, procès-verbaux des opérations électorales, instructions.                                                                                                                                                                                                                                                                                                                                                                    | 1951-1970 |
|      | <i>Conseil d'administration de la société de secours minière de l'Hérault (1951-1964)</i><br><i>Mutualité sociale agricole (1952-1965)</i><br><i>Conseil d'administration des organismes de sécurité sociale (1960-1962)</i><br><i>Chambre des métiers (1957-1968)</i><br><i>Chambre et tribunal de commerce (1957-1967)</i><br><i>Chambre d'agriculture (1959-1970)</i><br><i>Tribunaux paritaires de baux ruraux (1957-1963)</i><br><i>Comité technique départemental des transports (1961)</i> |           |
|      | <i>Communicable en 2021</i>                                                                                                                                                                                                                                                                                                                                                                                                                                                                       |           |

DÉPARTEMENT DE L'HERAULT  
ARRONDISSEMENT DE MONTPELLIER  
Canton de FRONTIGNAN  
Commune de VILLENEUVE-LES-MAGUELONNE

TABLEAU des Conseillers municipaux, dressé d'après le nombre des suffrages obtenus, et en suivant l'ordre des scrutins en exécution de l'article 49 de la loi du 5 avril 1884.

NUMÉRO D'ORDRE d'après le nombre des suffrages obtenus (1)	NOMS ET PRÉNOMS	PROFESSIONS	AGE	DEMEURES	NOMBRE DE SUFFRAGES OBTENUS	DATE DE L'ÉLECTION	SECTION à laquelle le Conseiller appartient	OBSERVATIONS
1	Vedrier Pierre claudius	propriétaire	49	Villeneuve les	410	19 octobre 1947	socialiste	
2	Balsom augustin	cultivateur	58	Maguelonne	333	-do-	-do-	
3	Louzinie Joseph	employé	45	}	347	26 octobre 1947	-do-	
4	Farce Joseph	cultivateur	45		325		radical	
5	Bonneze Louis	propriétaire	44		324		-do-	
6	Lompan Louis	cultivateur	53		318		-do-	
7	Aussel Justave	"	39		309		-do-	
8	Braco Gabriel	retraite	54		302		-do-	
9	Guiral Joseph	cultivateur	47		302		-do-	
10	Estève Jean	"	48		280		socialiste	
11	Galibert Maurice	propriétaire	57		330	30 novembre 1947	-do-	
12	Bondet Paul	cultivateur	41		330	-do-	-do-	
13	Merle Pascal	"	41		325	-do-	-do-	

(1) L'ordre du tableau est déterminé, même quand il y a des sections électorales : 1° par la date la plus ancienne des nominations; 2° entre Conseillers élus le même jour par le plus grand nombre de suffrages obtenus; 3° et, à égalité de voix, par la priorité d'âge.

CERTIFIÉ par Nous, Maire de VILLENEUVE-LES-MAGUELONNE le 30 novembre 1947  
Le maire  
J. J. J.

Tableau des membres du conseil municipal à l'issue des élections de 1947 (1K9)

### **Sous-Série 2K - Personnel municipal**

- |     |                                                                                                                                                                                                                                                                                                                                                                                                                              |           |
|-----|------------------------------------------------------------------------------------------------------------------------------------------------------------------------------------------------------------------------------------------------------------------------------------------------------------------------------------------------------------------------------------------------------------------------------|-----------|
| 2K1 | Élections de la CAP et du conseil d'administration de la CNRACL : listes électorales et d'émargement, instructions.                                                                                                                                                                                                                                                                                                          | 1977      |
|     | <i>Communicable en 2028</i>                                                                                                                                                                                                                                                                                                                                                                                                  |           |
| 2K2 | Personnel communal, recrutement et gestion : tableaux et états des effectifs, dossier d'adhésion au comité national des œuvres sociales (1975), statuts du syndicat CGT du personnel communal de Villeneuve-lès-Maguelone, tableaux annuels des congés (1977-1981), dossiers d'accidents du travail (1964-1975), tableaux ce proposition d'avancement, délibérations du conseil municipal, arrêtés du maire, correspondance. | 1923-1982 |
|     | <i>Communicable en 2033</i>                                                                                                                                                                                                                                                                                                                                                                                                  |           |
| 2K3 | Personnel communal, recrutement : dossier d'organisation de concours interne.                                                                                                                                                                                                                                                                                                                                                | 1980-1981 |
|     | Appariteur enquêteur (1980)<br>Auxiliaire de bureau (1981)<br>Ouvrier professionnel de 1 <sup>re</sup> catégorie (1981)                                                                                                                                                                                                                                                                                                      |           |
|     | <i>Communicable en 2032</i>                                                                                                                                                                                                                                                                                                                                                                                                  |           |
| 2K4 | Personnel communal : dossiers individuels d'agents ayant quitté la mairie avant 1982 (A à L).                                                                                                                                                                                                                                                                                                                                | 1953-1981 |
|     | <i>Communicable en 2032</i>                                                                                                                                                                                                                                                                                                                                                                                                  |           |
| 2K5 | Personnel communal : dossiers individuels d'agents ayant quitté la mairie avant 1982 (M à V).                                                                                                                                                                                                                                                                                                                                | 1946-1979 |
|     | <i>Communicable en 2030</i>                                                                                                                                                                                                                                                                                                                                                                                                  |           |

### **Sous-Série 3K - Protocole et distinctions honorifiques**

- |     |                                                                                                                           |           |
|-----|---------------------------------------------------------------------------------------------------------------------------|-----------|
| 3K1 | Distinctions honorifiques délivrées à des particuliers, attribution : délibérations du conseil municipal, correspondance. | 1955-1982 |
|-----|---------------------------------------------------------------------------------------------------------------------------|-----------|

**Série L - Finances de la commune****Sous-Série 1L - Comptabilité**

1L1	Budgets et comptes de la commune (an X - 1821).	1801-1821
1L2	Registre des budgets et comptes de la commune.	1828-1870
1L3	Registre des budgets et comptes de la commune contenant des tableaux des rôles des contributions directes.	1871-1910
1L4	Registre des budgets et comptes de la commune et du bureau de bienfaisance contenant des tableaux des rôles des contributions directes (1941-1947).	1911-1948
1L5	Registre des budgets et comptes de la commune et du bureau de bienfaisance contenant des tableaux des rôles des contributions directes.	1949-1959
1L6	Registre des budgets et comptes de la commune et du bureau de bienfaisance (double des années 1955-1959) contenant un livre de détail des recettes et des dépenses (1944) et des documents de préparation budgétaire (1946-1959).	1944-1959
1L7	Registre des budgets et comptes de la commune.	1960-1970
1L8	Budgets et comptes de la commune (1971-1980) et du bureau d'aide sociale (1969-1980).	1969-1980
1L9	Budgets et comptes de la commune et du bureau d'aide sociale.	1981-1982
1L10	Comptabilité : état des charges locales (an IV), bordereau des recettes (an VIII), registre des mandats délivrés par la mairie (an X - an XI), relevés des dépenses et des recettes, instructions, correspondance (an II - 1921).	1794-1921

1L11	Comptes de la gestion.	1843-1910
1L12	Livre de détail des recettes et dépenses de la commune et du bureau de bienfaisance.	1931-1948
1L13	Registres d'enregistrement des titres et des mandats. [Lacunes pour les années 1944 et 1947]	1943-1958
1L14	Registres de comptabilité.	1959-1970
1L15	Registres de comptabilité.	1971-1977
1L16	Registres de comptabilité.	1978-1982
1L17	Registres des dépenses et recettes d'investissement.	1965-1977

**Sous-Série 2L - Revenus et charges de la commune**

2L1	Affermage et mise en location des bâtiments, herbages, pâturages et terrains communaux : procès-verbaux et cahiers des charges d'adjudications, baux, lettres de résiliation de bail, délibérations du conseil municipal, correspondance.	1791-1983
2L2	Affermage de biens communaux : procès-verbaux et cahiers des charges d'adjudications, traités de gré à gré, délibérations du conseil municipal, correspondance.  <i>Balayage des rues et enlèvement des boues et immondices (1816-1961)</i> <i>Service du corbillard (1912-1960)</i> <i>Droit de place et bascule publique (1914-1978)</i> <i>Vente d'un mulet (1920)</i> <i>Elagage des arbres du grand chemin (1923-1936)</i> <i>Vidange des fosses d'aisances communales (1930-1953)</i>	1816-1978
2L3	Registre des rôles dressés pour le recouvrement des redevances dues pour la jouissance des terrains (secteur des garrigues ou des plages) concédés en vertu de la loi du 9 ventôse an XII (1841-1870, 1891-1910).	1841-1910



2L4	Registre des rôles dressés pour le recouvrement des taxes dues par les habitants jouissant des pâturages communaux (1870-1871) et des redevances dues pour la jouissance des terrains (secteur des garrigues ou des plages) concédés en vertu de la loi du 9 ventôse an XII (1871-1901).	1870-1901
2L5	Emprunts et garanties d'emprunts. - Emprunts : arrêtés préfectoraux, délibérations du conseil municipal, contrats de prêt, correspondance (1869-1945). Garantie d'emprunt de la commune pour la Société coopérative de construction Les Sauges : délibérations du conseil municipal, conventions, contrats (1961-1964).	1869-1964
2L6	Régies, institution et fonctionnement : arrêtés de nomination de régisseur, tarifs, carnet de comptabilité, délibérations du conseil municipal.  <i>Régie des droits d'expédition et de légalisation (1951-1979)</i> <i>Régie des droits de place (1959-1974)</i> <i>Régie de la bascule (1959-1983)</i> <i>Régie des bains-douches (1960)</i> <i>Régie d'avances (1963-1965)</i> <i>Régie de la cabine téléphonique (1963-1968)</i> <i>Régie des droits de publications et annonces (1972-1978)</i> <i>Régie photocopie (1980-1985)</i>	1951-1983
2L7	Factures.	1945-1952
2L8	Factures. [Échantillonnage des années en -3 et en -8]	1953-1968
2L9	Factures. [Échantillonnage des années en -3 et en -8]	1973-1978
2L10	Personnel, rémunération : livres de paie.  <i>Communicable en 2022</i>	1947-1971
2L11	Personnel, rémunération : livres de paie.  <i>Communicable en 2033</i>	1972-1982

**Série M - Bâtiments****Sous-Série 1M - Édifices publics**

1M1	Hôtel de ville avec écoles. - École des garçons, réfection : état des honoraires (1856). Agrandissement et alignement des abords : plans (1857-1859).	1856-1859
1M2	Hôtel de ville avec salle de réunion publique et local PTT, construction : dossiers d'adjudication et de suivi de travaux.	1903-1906
1M3	Hôtel de ville avec salle de réunion publique et local PTT, construction : plans. [Plans conservés en porte-folio, 66 x 68 cm, 66 x 52 cm, 31 x 42 cm]	1903
1M4	Hôtel de ville, inauguration : livre de cérémonie ouvert pour l'inauguration de l'hôtel de ville le 8 octobre 1905 et réutilisé pour l'inauguration de la nouvelle cité administrative le 12 avril 1958, réponses des personnes invitées, factures, correspondance.	1905-1958
1M5	Hôtel de ville avec salle de réunion publique, réfection et aménagement : dossiers d'adjudication et de suivi de travaux, arrêté préfectoral autorisant l'aménagement de la salle de réunion en salle de spectacle (1962).	1959-1981
1M6	Cabane et corps de garde de Maguelone, reconstruction et réparation : procès-verbal d'adjudication, délibération du conseil municipal (an IX - 1809).	1800-1809
1M7	Horloge, réparation : délibération du conseil municipal.	1818
1M8	Remparts. - Vente des matériaux provenant des murs d'enceinte et concession des parties de murs : procès-verbaux d'adjudication (1833-1838). Litige avec un propriétaire des remparts dont une partie menace de s'effondrer : arrêtés du maire et du préfet, rapport, correspondance (1845-1868).	1833-1868

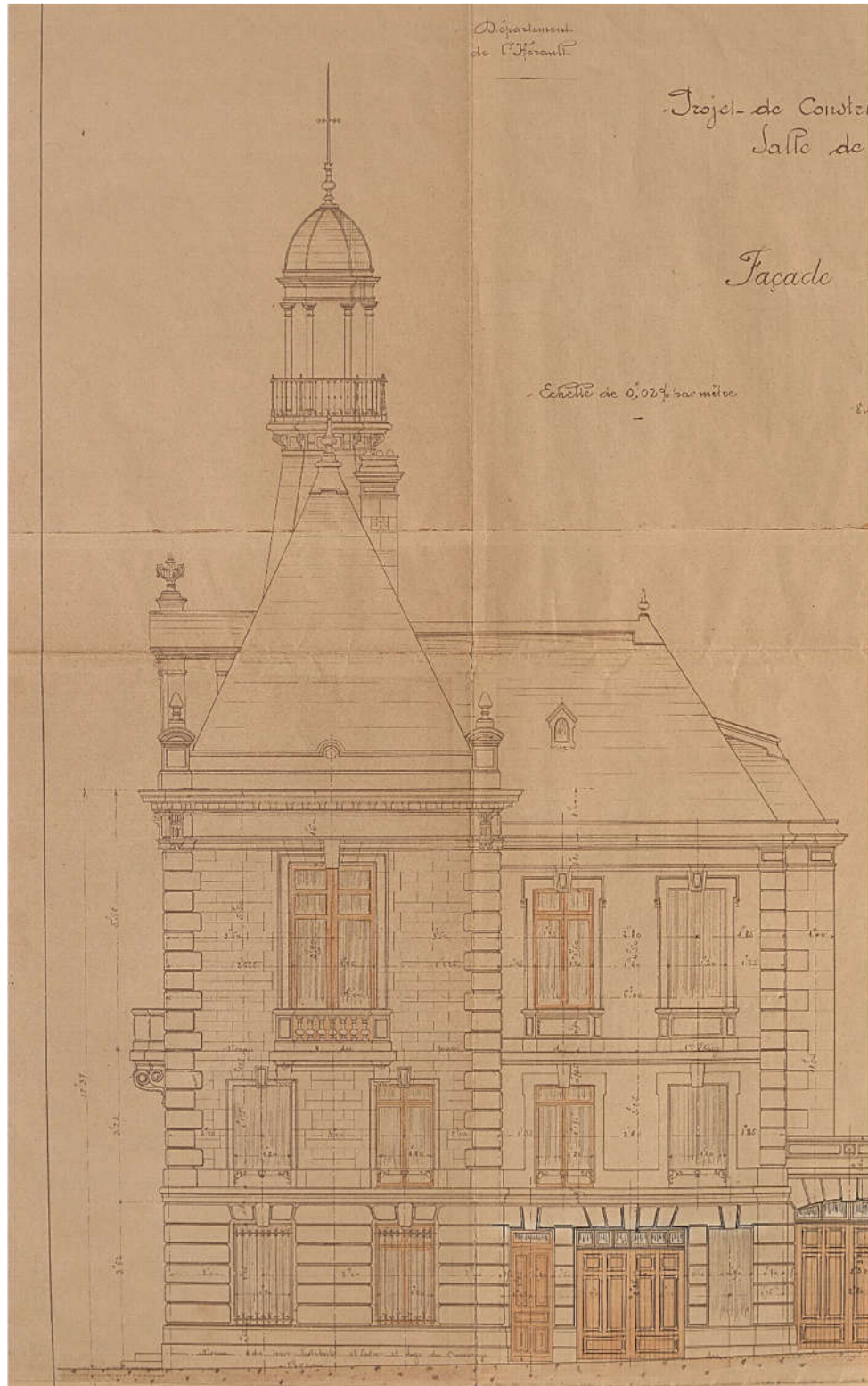

Plan de construction de l'hôtel de ville, 1905 (1M3)

1M9	Lavoir et WC publics, construction, modification et création de douches municipales : dossiers d'adjudication et de suivi de travaux.	1909-1976
1M10	Monuments commémoratifs. - Monuments aux morts, érection et inauguration : dossiers d'adjudication et de suivi de travaux, plans, correspondance relative à la présence du curé à l'inauguration, listes des noms inscrits (1922-1945). Monument aux martyrs de la Madeleine, signalement de délabrement et inauguration à la suite de réfection : correspondance (1949-1980).	1922-1980
1M11	Monuments commémoratifs. - Monuments aux morts, érection et inauguration : plans. [Plans conservés en porte-folio, 65 x 50 cm]	1922
1M12	Bâtiments communaux, réparation : dossiers d'adjudication et de suivi de travaux.	1923-1940
1M13	Salle de conférence, réfection : dossiers d'adjudication et de suivi de travaux.	1931
1M14	Pont à bascule, installation et entretien : dossier d'adjudication, soumissions des entreprises.	1933-1948
1M15	Abri pour le broyeur de sarments, construction : dossier de suivi de travaux.	1944-1946
1M16	Immeuble Lunaret. - Remise en état : dossiers d'adjudication et de suivi de travaux (1942-1946). Réfection de la toiture : dossier de suivi financier des travaux (1967). Mise en location pour l'hébergement d'une boucherie et du restaurant La Fondue : baux, délibérations du conseil municipal, plans, correspondance (1958-1980).	1942-1980
1M17	Bains-douches, raccordement électrique : devis, délibération du conseil municipal.	1956-1957
1M18	Garage municipal, construction d'une annexe : dossier de suivi financier des travaux.	1969

1M19	Maison des jeunes, construction : dossiers d'adjudication et de suivi de travaux.	1973-1974
1M20	Foyer des anciens, construction : dossiers d'adjudication et de suivi de travaux.	1974
1M21	Hôtel des postes, construction : dossiers d'adjudication et de suivi de travaux de VRD.	1974-1976
1M22	Local du bureau d'aide social, remise en état : dossier de demande de subvention.	1979-1980
1M23	Terrain de sports. - Acquisition de terrain appartenant à la comtesse de Cabrières et aménagement : délibérations du conseil municipal, procès-verbal de reconnaissance, promesse de vente, correspondance (1936-1939). Construction de vestiaires : dossier de subvention (1958).	1936-1960
1M24	Terrain de sports, aménagement : dossiers d'adjudication et de suivi de travaux.	1974-1979
1M25	Boulodrome, construction d'un mur de soutènement et aménagement de clôtures : dossiers de suivi financier des travaux.	1960-1974
1M26	Ensemble sportif de plein air, aménagement : dossiers d'adjudication et de suivi de travaux, dossier d'inauguration.	1981-1983
1M27	Camping municipal, aménagement : permis de construire, avant-projet, dossier de demande d'autorisation, dossier de marché de raccordement d'eau potable.	1966-1973

#### **Sous-Série 2M - Édifices du culte et cimetière**

2M1	Église Saint-Étienne, presbytère et cimetière, réparation : procès-verbal d'adjudication, délibérations du conseil municipal, comptes des ouvrages exécutés, correspondance (an XI - 1817).	1803-1817
2M2	Église Saint-Étienne, réfection et restauration des cloches et des vitraux : dossiers d'adjudication et de suivi de travaux.	1937-1982

2M3	Presbytère, réfection de la toiture et aménagement : dossiers de suivi financier des travaux.	1968-1970
2M4	Cimetière. - Translation et établissement d'un nouveau cimetière : acte notarié d'acquisition, dossiers d'adjudication et de suivi de travaux (1866-1871). Réparation du mur de clôture : délibérations du conseil municipal, correspondance (1884). Agrandissement : dossier d'acquisition de terrain, dossiers d'adjudication et de suivi de travaux (1866-1894).	1866-1894
2M5	Cimetière, agrandissement : rapport géologique, dossiers d'adjudication et de suivi de travaux.	1972-1981

**Sous-Série 4M - Édifices à usage d'établissements d'enseignement, de science et d'art**

4M1	Groupe scolaire, construction : dossiers d'adjudication et de suivi de travaux.	1900-1905
4M2	Groupe scolaire, réfection et aménagement : dossiers de suivi financier des travaux.	1954-1981
4M3	École maternelle, construction de cinq classes et bitumage de la cour : dossiers d'adjudication et de suivi de travaux.	1975-1982
4M4	Cantine scolaire et centre de loisirs, création et installation de préfabriqués : APS, permis de construire, dossiers de suivi financier.	1978-1982

**Série N - Biens communaux, Terres, Bois, Eaux**

**Sous-Série 1N - Biens communaux**

1N1	Acquisition et cession de terrains et de biens immobiliers : procès-verbaux de bornage, plans, correspondance.	1813-1869
-----	----------------------------------------------------------------------------------------------------------------	-----------

1N2 Acquisition et cession de terrains et de biens immobiliers : actes notariés, convention d'arpentage (1965), arrêtés préfectoraux, délibérations du conseil municipal, plans, correspondance. 1908-1973

*Vente Bouladou / Boucays (1908)*  
*Vente Verdier / Albagnac (1909)*  
*Echange Comtesse de Cabrières / commune (1934)*  
*Acquisition Jac (1936)*  
*Acquisition Comtesse de Cabrières (terrain de sport) (1937)*  
*Acquisition Massas (1938)*  
*Cession Cave coopérative (1951)*  
*Cession SCI de Maguelone (1954)*  
*Cession Société Baticoop (1959-1966)*  
*Cession Cave coopérative (1965)*  
*Acquisition Canal (1967-1970)*  
*Cession CD 185 dit de Maratte (1967-1972)*  
*Acquisition Ecole nationale supérieure agronomique de Montpellier (ENSAM) (station d'épuration) (1969)*  
*Acquisition Bousquet (1970)*  
*Acquisition Rémy (forage) (1970)*  
*Cession Balmelle (1970)*  
*Acquisition Boudon (réservoir d'eau) (1971)*  
*Acquisition propriétaires multiples (VRD zone d'extension communale de Lunaret) (1971-1973)*  
*Acquisition Bladviel (foyer des anciens) (1972)*  
*Acquisition Évêché de Montpellier (chapelle) (1973)*  
*Acquisition Rubiès (hôtel des postes) (1973)*  
*Cession Daurès (1973)*

*Communicable en 2024*

1N3 Acquisition et cession de terrains et de biens immobiliers : actes notariés, arrêtés préfectoraux, jugements, délibérations du conseil municipal, plans, correspondance. 1973-1982

*Acquisition Berthes par expropriation (agrandissement du cimetière) (1973-1982)*  
*Cession Masseran (1974)*  
*Échange Trimon (accès station de pompage) (1974)*  
*Acquisition ENSAM (complexe sportif) (1974)*  
*Cession PTT (implantation d'un autocommutateur) (1975)*  
*Échange ENSAM (alignement) (1975-1979)*  
*Acquisition Couderc (maison des jeunes et foyer des personnes âgées) (1976)*  
*Acquisition Martinez (voie d'accès cimetière) (1976)*  
*Acquisition Pierre (1976)*  
*Cession Département (chenal de la Mosson) (1978)*  
*Acquisition Milla, Nègre et Blavet (élargissement chemin de l'hôpital) (1979-1982)*  
*Échange Société d'aménagement de Palavas-ouest (1980)*  
*Échange Haton (1981)*

*Communicable en 2058*

### Sous-Série 2N - Bois

- 2N1 Bois. - Exploitation forestière : états de distribution de plants forestiers, instructions (an X - 1979). Reboisement de la presqu'île de l'Esclavon : photographies, articles de presse, dossier de subvention, correspondance (1977-1982). 1802-1982

### Sous-Série 3N - Eaux

- 3N1 Salins de Villeneuve, exploitation par la Compagnie des salins du Midi : dossier d'aliénation d'une parcelle communale pour l'alignement du canal des étangs (1874), jugement de contentieux entre la commune et la compagnie concernant l'affermage des terrains communaux de la plage (1884), dossier de litige sur le passage d'une conduite d'eau (1898-1899), bail de location entre le service des douanes et la compagnie (1947). 1874-1947

*Communicable en 2023*

- 3N2 Salins de Villeneuve, exploitation par la Compagnie des salins du Midi : plan de bornage entre la commune et la compagnie. [Plan en rouleau de 220 x 52 cm] 1929

- 3N3 Étangs. - Dessèchement des marais de Lattes et Villeneuve : arrêté préfectoral, notifications du juge de paix (1809-1814). Étang de Maguelone, fixation de l'emplacement de la bordigue et maniguère de la Rente : procès-verbal (1818-1819). Étang de l'Arnel, vente de terrains par l'administration des Domaines : arrêté préfectoral d'enquête publique, cahier des charges (1840-1849). Étang de la Corrège, affermage : baux, procès-verbaux et cahiers des charges d'adjudications, délibérations du conseil municipal (1911-1961). Étang du Prévost : autorisation de sondage mécanique (1966). Étang de l'Estagnol, lutte contre les moustiques : comptes rendus de réunion, arrêté préfectoral, correspondance. 1809-1980





**Photographies de l'opération de reboisement de la presqu'île de l'Esclavon, 1978 (2N1)**

**Série O - Travaux publics, Voirie, Moyens de transport, Régime des eaux****Sous-Série 10 - Travaux publics et voirie en général*****Voirie***

101	Voirie. - Carte routière et vicinale des arrondissements du département de l'Hérault.	1851-1852
102	Voirie, recensement, réparation et entretien : tableau général des chemins (1837, 1971), rapports de l'agent-voyer cantonal relatifs aux chemins vicinaux et aux dépenses faites (1845-1872), états et tarifs des prestations, comptes rendus statistiques financiers (1960-1977).	1837-1977
103	Voirie, réparation et entretien des chemins vicinaux : registre des rôles annuels de prestation en argent ou en nature (1845, 1872-1876).	1845-1876
104	Voirie, recensement, réparation et entretien des chemins vicinaux : registre des relevés sommaires des rôles annuels de prestation en argent ou en nature (1846-1850) contenant également le tableau général des chemins de 1857.	1846-1857
105	Voirie. - Alignement, aménagement et réfection des rues et chemins : devis général d'entretien, états présentant les contenances de chemins, rapports de l'agent-voyer cantonal, procès-verbaux de reconnaissance, dossiers d'acquisition de terrains, dossiers d'adjudication et de suivi de travaux, délibérations du conseil municipal, arrêtés préfectoraux, correspondance, plans.	1810-1898
106	Voirie. - Alignement, aménagement et réfection des rues et chemins : procès-verbaux de reconnaissance, rapports de l'agent-voyer cantonal, dossiers d'acquisition de terrains, dossiers d'adjudication et de suivi de travaux, délibérations du conseil municipal, arrêtés préfectoraux, correspondance, plans.	1901-1939
107	Voirie. - Aménagement, réfection, classement et bornage des rues et chemins : tableaux généraux des chemins ruraux et chemins de service (1952), dossiers d'acquisition de terrains, dossiers d'adjudication et de suivi de travaux, délibérations du conseil municipal, arrêtés préfectoraux, correspondance, plans.	1947-1967



- 108 Voirie. - Aménagement, réfection et classement des rues et chemins : dossiers d'acquisition de terrains, dossiers d'adjudication et de suivi de travaux, délibérations du conseil municipal, arrêtés préfectoraux, correspondance, plans. 1968-1973
- Communicable en 2024*
- 109 Voirie. - Aménagement et réfection des rues et chemins : dossiers d'adjudication et de suivi de travaux, délibérations du conseil municipal, arrêtés préfectoraux, correspondance, plans. 1973-1982
- 1010 Classement, déclassement et transfert. - Incorporation de la voirie dans le domaine public communal : actes notariés, déclarations d'abandon, dossiers d'enquête publique, certificats de conformité, arrêtés préfectoraux et municipaux, délibérations du conseil municipal, plans. 1966-1983
- SCI Les Castors Bellevue (1966)*  
*Lotissement Les Sauges (1972-1981)*  
*Impasse rue de la Grenouillère (1975)*  
*Chemin de la mort aux ânes (1976)*  
*Lotissement Maguelonne (1976-1977)*  
*Lotissement Lunaret (1977)*  
*Lotissement Le Montfleury (1978-1981)*  
*Lotissement Nègre (1979)*  
*Lotissement Les Mimosas (1980-1982)*  
*Lotissement Les Roseaux A et B (1980-1982)*  
*Lotissement Les Flamands roses (1981-1983)*  
*Lotissement Les Tamaris (1981-1983)*  
*Lotissement Masseran (1982)*  
*Lotissement Les Barques A et B (1982)*
- Communicable en 2034*
- 1011 Ponts et ponceaux, aménagement et réfection : dossiers d'adjudication et de suivi de travaux, délibérations du conseil municipal, arrêtés préfectoraux, correspondance. 1849-1978
- Pont sur le ruisseau de la Planque (1849-1969)*  
*Pont de la Capouillère (1897)*  
*Passerelle sur le ruisseau de la Grenouillère (1913-1915)*  
*Pont sur le ruisseau de l'Estagnol (1936-1937)*  
*Pont sur la Mosson (1948-1955)*  
*Pont des 4 canaux (1966)*  
*Ponceau en bordure de la route de Mireval (1974)*  
*Pont sur l'étang de l'Arnel (1978)*

***Eau et assainissement***

1012	Eau potable et eaux usées. - Affermage et gestion des services de distribution d'eau et d'assainissement : contrats d'affermage, avenants, tarifs, règlement de concession, états du produit des concessions d'eau (1947-1964), réclamations, plans du réseau d'eau potable (1965-1974), délibérations du conseil municipal, correspondance.	1931-1982
1013	Eau potable, recherche d'eau et aménagement du réseau d'adduction : dossiers d'adjudication et de suivi de travaux, correspondance.	1899-1961
1014	Eau potable, aménagement de la station de pompage et construction d'un puits au hameau du Pont de Villeneuve : dossier d'acquisition de terrains, dossiers d'adjudication et de suivi de travaux, délibérations du conseil municipal.	1938-1966
1015	Eau potable, recherche d'eau et aménagement du réseau d'adduction avec construction d'un réservoir de 800 m <sup>3</sup> : dossiers d'adjudication et de suivi de travaux, rapports hydrogéologiques, correspondance.	1965-1971
1016	Eau potable, recherche d'eau et aménagement du réseau d'adduction : dossiers d'adjudication et de suivi de travaux, rapport hydrogéologique, dossier d'enquête publique, correspondance.	1968-1982
	<p><i>Maguelone (1968-1979)</i>  <i>Forage au hameau du Pont de Villeneuve (1970)</i>  <i>Lotissement les Castors-Bellevue (1971-1974)</i>  <i>Hameau Maurin, commune de Lattes (1972-1982)</i>  <i>Boulevard du Chapitre (1974)</i>  <i>Chemin de la mort aux ânes (1975)</i></p>	
1017	Eau potable, aménagement du réseau d'adduction (programme 1976) : dossiers d'adjudication et de suivi de travaux.	1976-1981
1018	Syndicat intercommunal d'adduction d'eau des communes du Bas-Languedoc, adhésion et aménagement des réseaux sur le territoire de la commune : conventions de servitude, dossier d'enquête publique, correspondance.	1955-1972
1019	Eaux usées. - Réfection et prolongement d'un égout collecteur : dossiers d'adjudication et de suivi de travaux.	1913-1935

1020	Eaux usées. - Aménagement du réseau et construction d'une station d'épuration (1 <sup>er</sup> et 2 <sup>e</sup> lots) : dossier de consultation des entreprises.	1961-1963
1021	Eaux usées. - Aménagement du réseau (1 <sup>er</sup> lot) : dossiers d'adjudication et de suivi de travaux.	1964-1972
1022	Eaux usées. - Construction et extension d'une station d'épuration (2 <sup>e</sup> lot) avec construction d'un pont d'accès : dossiers d'adjudication et de suivi de travaux.	1968-1981
1023	Eaux usées. - Aménagement du réseau et raccordement de particuliers : demandes de raccordement, décomptes généraux définitifs, délibérations du conseil municipal, réclamations contre le paiement de la taxe de raccordement (1978-1983), correspondance.  <i>Zone industrielle de Saint-Jean-de-Védas (1970)</i> <i>Chemin de la Rivière (1982)</i> <i>Chemin des Salins (1981-1984)</i>	1967-1983
1024	Eaux usées. - Aménagement du réseau (programme 1982) : dossiers d'adjudication et de suivi de travaux.	1982-1983
1025	Eaux usées. - Contrôle et fonctionnement de la station d'épuration : rapports d'inspection de visites de contrôle, correspondance.	1972-1982

**Sous-Série 20 - Moyens de transport et travaux divers**

201	Chemin de fer, aménagement du réseau : dossier d'expropriation de terrains pour l'établissement d'une deuxième voie (1862-1866), arrêtés préfectoraux, correspondance.	1862-1982
202	Électricité et éclairage public, concession et distribution par la Compagnie d'électricité de Montpellier en 1913 puis la Société du gaz et d'électricité du sud-est en 1938 et EDF après 1945 : contrats de concession et avenants, cahiers des charges, relevés des canalisations, tarifs, arrêtés préfectoraux, délibérations du conseil municipal, plans du réseau en 1913.	1913-1970
203	Électricité, construction et aménagement du réseau : dossiers d'adjudication et de suivi de travaux, avis et projets d'exécution.	1915-1959



204	Électricité, électrification des écarts : dossiers d'adjudication et de suivi de travaux.	1961-1967
205	Électricité, renforcement et aménagement du réseau : dossiers d'adjudication et de suivi de travaux, avis et projets d'exécution.	1962-1975
206	Électricité, renforcement et aménagement du réseau dont programme départemental 1976 : dossiers d'adjudication et de suivi de travaux, avis et projets d'exécution.	1976-1978
207	Électricité, renforcement et aménagement du réseau dont programme départemental 1979 : dossiers d'adjudication et de suivi de travaux, convention de mise à disposition d'un terrain pour l'implantation d'un poste de distribution EDF (1982), avis et projets d'exécution.	1979-1982
208	Éclairage public, installation du gaz acétylène : dossiers d'adjudication et de suivi de travaux.	1904-1907
209	Éclairage public, aménagement du réseau, fourniture de lampes et consommation : plan d'emplacement des lampes (1936), états annuels de consommation (1938-1962), dossiers d'adjudication et de suivi de travaux, factures de la Société française d'incandescence par le gaz.	1914-1975
2010	Bâtiments et équipements communaux, fourniture d'électricité : polices et contrats d'abonnement, factures, correspondance.	1913-1976
2011	Gaz, aménagement de canalisations traversant le territoire communal : dossier de demande de concession, plans.	1955-1968
2012	PTT, aménagement du réseau téléphonique : plans, correspondance.	1964-1982
<b>Sous-Série 30 - Navigation et régime des eaux</b>		
301	Ruisseau de la Capouillère, recreusement, pavage et curage : dossiers d'adjudication et de suivi de travaux.	1821-1971





302	Cours d'eau de la Mosson : plan "depuis le lieu-dit Port au vin jusqu'au milieu de la culée de l'ancien Pont de Villeneuve" indiquant "la position des bornes plantées entre la draille ou passage des troupeaux que la commune de Villeneuve possède sur la rive droite de la rivière et les propriétés privées qui aboutissent à la dite draille". [Plan en rouleau de 250 x 100 cm]	1838
303	Cours d'eau de la Mosson : procès-verbal de bornage de la draille que la commune possède sur la rive droite.	1838
304	Cours d'eau du Lez et de la Mosson, déclassement de section navigable et aménagement contre les inondations : dossier d'enquête publique, arrêtés préfectoraux, dossiers d'adjudication et de suivi de travaux.	1941-1982
305	Canal d'irrigation du Rhône : plan. [Plan en mauvais état conservé en porte-folio, 55 x 71 cm]	1874
306	Canaux de navigation. - Canal du Rhône à Sète, construction d'un appontement en béton armé sur la rive nord, mise en place d'un bac de traversée, modernisation et exploitation : dossiers d'adjudication et de suivi de travaux, rapports d'étude, correspondance (1927-1984). Canal des Deux-Mers, adhésion de la commune à la Société technique économique d'études pour l'aménagement du Canal des Deux-Mers : correspondance (1948).	1927-1984
307	Plages, mise en location des terrains : procès-verbal de la formation des lots, baux, procès-verbaux et cahiers des charges d'adjudications, dossiers de litige, délibérations du conseil municipal, plans.	1882-1961
308	Plages, concession d'emplacements, développement et réglementation des activités nautiques et balnéaires : conventions de concession, autorisations de vente ambulante, rapports d'analyse des eaux de baignade, arrêtés préfectoraux, délibérations du conseil municipal, correspondance.	1960-1982
309	Lido de Maguelone - Les Aresquiers, aménagement et classement du site des Aresquiers : rapport d'hypothèse d'aménagement avec photographies (1980), dossiers d'acquisition de terrains et d'enquête publique, rapport de stage "Approche et réflexion sur une région critique du littoral entre Maguelone et les Aresquiers" (1977), plans.	1977-1982

SERVICE D'ÉTUDE ET D'AMÉNAGEMENT TOURISTIQUE DU LITTORAL  
Beaugrenelle 17 Rue de l'Ingénieur Keller 75 015 PARIS

# LIDO DE MAGUELONE - Hérault

## Hypothèses d'aménagement



AGENCE D'URBANISME  
POUR L'AMÉNAGEMENT  
TOURISTIQUE DU  
LANGUEDOC  
ROUSSILLON  
13 Cours Gambetta  
34000 MONTPELLIER

JANVIER 1980



Rapport sur l'aménagement du lido, 1980 (309)

3O10	Littoral : plan cadastral. [Plan en rouleau, 205 x 76 cm]	Sans date
------	--------------------------------------------------------------	-----------

### **Série P - Cultes**

#### **Sous-Série 1P - Culte catholique**

1P1	Affaires religieuses, réglementation, rémunération du prêtre desservant et gestion de la chapelle des Pénitents blancs : lettre du ministre des Affaires ecclésiastiques, délibérations du conseil municipal, correspondance (an X -1826).	1802-1826
-----	--------------------------------------------------------------------------------------------------------------------------------------------------------------------------------------------------------------------------------------------	-----------

#### **Sous-Série 2P - Culte protestant**

2P1	Protestant, recensement : lettre du préfet (an X).	1802
-----	----------------------------------------------------	------

### **Série Q - Assistance et prévoyance**

#### **Sous-Série 1Q - Bureaux de bienfaisance, secours d'urgence**

1Q1	Bureau de bienfaisance puis bureau d'aide sociale, désignation des membres de la commission administrative et fonctionnement : arrêtés préfectoraux, dossier de réception du legs d'Isidore Gros avec actes notariés (1944-1951), délibérations du conseil municipal et de la commission administrative du bureau de bienfaisance, correspondance (an XI - 1980).	1803-1980
-----	-------------------------------------------------------------------------------------------------------------------------------------------------------------------------------------------------------------------------------------------------------------------------------------------------------------------------------------------------------------------	-----------

1Q2	Registre des délibérations de la commission administrative du bureau de bienfaisance puis du bureau d'aide sociale (4 janvier 1946 - 17 juillet 1970).	1946-1970
-----	--------------------------------------------------------------------------------------------------------------------------------------------------------	-----------

1Q3	Aide sociale et secours d'urgence : cahier de délivrance de bons du bureau de bienfaisance (1946), états d'attribution d'aide à des familles grévistes ou nécessiteuses, correspondance (an XI - 1981).	1803-1982
-----	---------------------------------------------------------------------------------------------------------------------------------------------------------------------------------------------------------	-----------

*Communicable en 2033*

### **Sous-Série 3Q - Établissements hospitaliers, hospitalisation**

3Q1 Aliénés, assistance et internement : arrêtés préfectoraux, arrêtés du maire, procès-verbal d'enquête, états des sommes à payer (an XI - 1976). 1803-1979

*Communicable en 2030*

### **Sous-Série 4Q - Institutions diverses**

4Q1 Centre d'aide par le travail (CAT) de Maguelone, gestion par l'association Les Compagnons de Maguelone : comptes rendus de réunion du conseil d'administration reçus pour information, comptes rendus de visite de sécurité, arrêté préfectoral autorisant des recherches de gîte géothermique, correspondance avec la commune. 1971-1982

### **Sous-Série 5Q - Application des lois d'assistance et de prévoyance**

5Q1 Protection maternelle et infantile : fiches de consultations de nourrissons, cahier de déclaration des enfants en nourrice, carnets de santé. 1940-1957

5Q2 Protection maternelle et infantile : fiches de consultations de nourrissons, fiches médico-sociales, registre d'inscription, carnets de santé. 1964-1971

*Communicable en 2022*

5Q3 Accidents du travail notamment agricole : procès-verbaux de déclaration. 1961-1968

5Q4 Caisse locale d'assurance mutuelle agricole : statuts, formulaire d'inscription au répertoire départemental. 1926-1968

5Q5 Société de secours mutuels de Villeneuve-lès-Maguelone : délibérations du conseil municipal d'attribution de subventions. 1959-1974

## **Série R - Instruction publique, Sciences, Lettres et Arts**

### **Sous-Série 1R - Instruction publique**

- |     |                                                                                                                                                                                                                                                                                                                                                                                                                                                                                                                                   |           |
|-----|-----------------------------------------------------------------------------------------------------------------------------------------------------------------------------------------------------------------------------------------------------------------------------------------------------------------------------------------------------------------------------------------------------------------------------------------------------------------------------------------------------------------------------------|-----------|
| 1R1 | Affaires scolaires, attribution d'indemnités de logement aux instituteurs et fourniture de matériel : réclamation, facture, délibérations du conseil municipal, correspondance.                                                                                                                                                                                                                                                                                                                                                   | 1808-1868 |
| 1R2 | Affaires scolaires, fonctionnement des écoles, nomination et rémunération des instituteurs : avis de nomination d'instituteurs, extraits du registre d'appel (1960-1964), dossiers annuels de distribution de lait (1957-1962), contrats et conventions relatifs au ramassage scolaire, conventions d'utilisation de matériel, notes d'information, délibérations du conseil municipal, correspondance.                                                                                                                           | 1945-1983 |
| 1R3 | Affaires scolaires, fourniture de matériel et équipement des écoles (loi Barangé) : devis ou mémoires de mobiliers et fournitures scolaires, délibérations du conseil municipal, correspondance.                                                                                                                                                                                                                                                                                                                                  | 1952-1983 |
| 1R4 | Base de loisirs et colonie de vacances. - Base de loisirs de Maguelone, gestion par l'association Base de loisirs de Maguelonne puis l'association des Francs et franches camarades de Villeneuve-lès-Maguelone : statuts, états des travaux à effectuer, registre de comptabilité, délibérations du conseil municipal d'attribution de subventions, correspondance (1960-1978). Colonie de vacances des Aresquiers, gestion par l'association d'Éducation populaire cévenole : comptes rendus de visite de sécurité (1971-1974). | 1960-1978 |

### **Sous-Série 2R - Sciences, Lettres et Arts**

- |     |                                                                                                                                                                                                                                                                                                                                   |           |
|-----|-----------------------------------------------------------------------------------------------------------------------------------------------------------------------------------------------------------------------------------------------------------------------------------------------------------------------------------|-----------|
| 2R1 | Patrimoine, classement et protection des monuments historiques et des sites naturels : décret, arrêtés du ministère de la Culture, fiches de recensement des bâtiments à l'inventaire général des monuments (1975), procès-verbaux de la commission départementale des sites, délibérations du conseil municipal, correspondance. | 1926-1982 |
|-----|-----------------------------------------------------------------------------------------------------------------------------------------------------------------------------------------------------------------------------------------------------------------------------------------------------------------------------------|-----------|



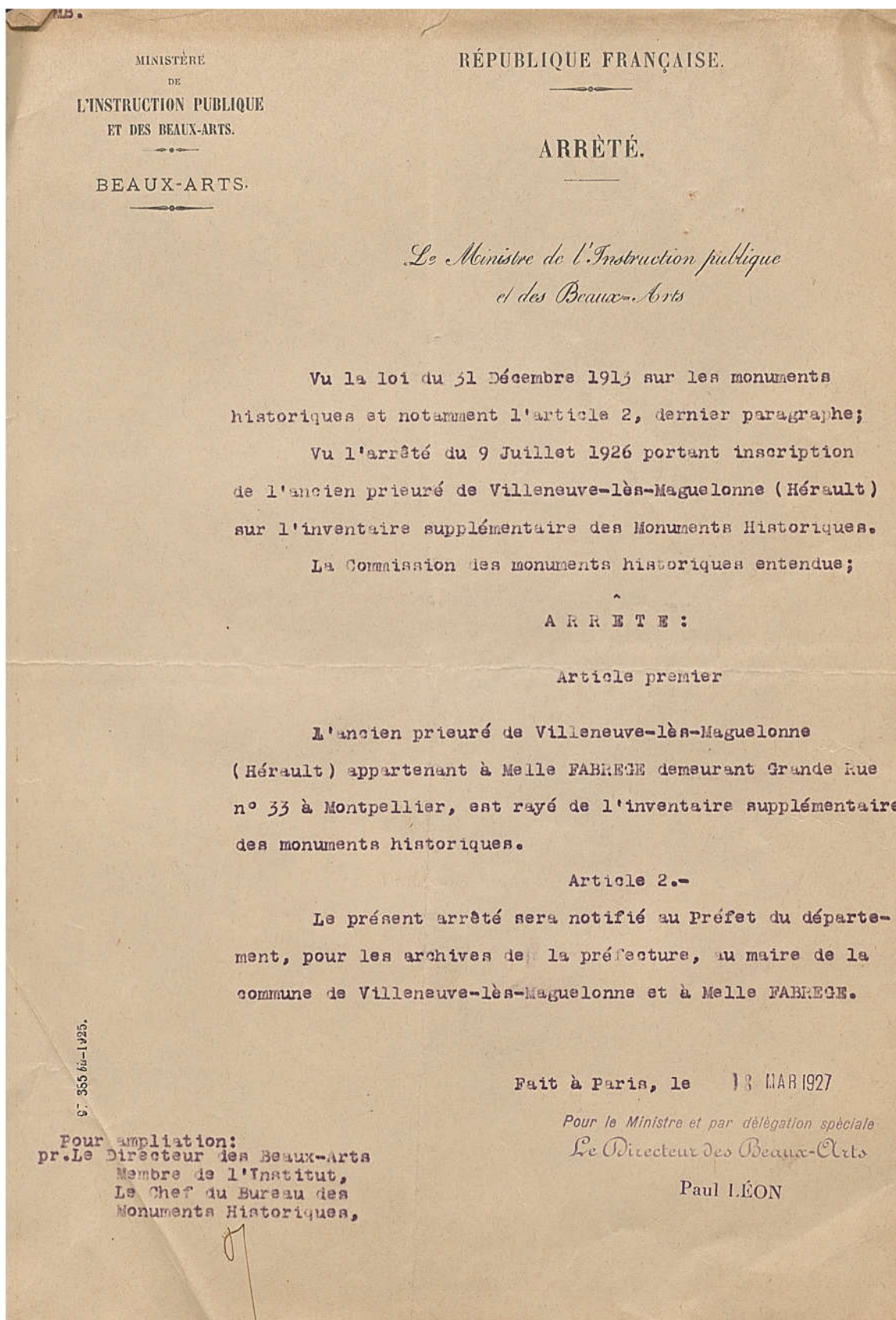

Arrêté ministériel de déclassement de l'ancien prieuré à l'inventaire des monuments historiques, 1927 (2R1)

2R2 Sociétés musicales. - Echo municipal villeneuvois : délibérations du conseil municipal d'attribution de subvention, listes des membres du bureau, factures, lettres de commande et de remerciement, correspondance. 1966-1977

*Communicable en 2028*

### **Sous-Série 3R - Sport et tourisme**

3R1 Associations et sociétés sportives de Villeneuve-lès-Maguelone, création et fonctionnement : statuts, délibérations du conseil municipal d'attribution de subventions, correspondance. 1953-1983

*Union sportive villeneuvoise (1953-1982)*

*La tapageuse pétanque (1960-1983)*

*La boule rouillée (1964-1974)*

*Club taurin Ricard (1965-1979)*

*Ball trap club villeneuvois (1972-1975)*

*Les majorettes masculines (1975)*

*Football club (1975-1976)*

*Avenir cycliste villeneuvois (1975-1982)*

*Rugby club (1977-1982)*

3R2 Campings, création et réglementation : arrêtés préfectoraux, correspondance. 1974-1984

### **Série S - Pièces ne rentrant pas dans les autres séries**

S1 Compagnie des Salins du Midi : registre des dépenses de personnel par quinzaine. 1898-1905

S2 Compagnie des Salins du Midi : registre des dépenses et des recettes. 1901-1904

S3 Compagnie des Salins du Midi : registre des dépenses et des recettes. 1910-1913

S4 Compagnie des Salins du Midi : registre de contrôle de l'activité. 1911-1925

S5 Compagnie des Salins du Midi : bulletins de récolte, correspondance. 1920

- |    |                                                                                                                                                                                                                                                                                                                                             |           |
|----|---------------------------------------------------------------------------------------------------------------------------------------------------------------------------------------------------------------------------------------------------------------------------------------------------------------------------------------------|-----------|
| S6 | Société française de l'Art à l'école (section de Montpellier),<br>fonctionnement : statuts, listes des membres du bureau, bulletins mensuel (1912, 1919), notes, correspondance.<br>[Fondée en [1907] par M. Balaman, artiste peintre]                                                                                                      | 1912-1940 |
| S7 | Maison des jeunes La Capouillère : registre des délibérations du conseil d'administration (2 décembre 1974 - 20 janvier 1984), statuts de l'association, règlement, listes des membres, comptes rendus d'assemblée générale, inventaire du matériel, délibérations du conseil municipal, correspondance.<br><br><i>Communicable en 2035</i> | 1974-1984 |
| S8 | Archives politiques de Gérard Bouisson concernant notamment les campagnes électorales des années 1970 : discours, programmes électoraux, tracts, journaux, correspondance.<br>[Gérard Bouisson a été maire communiste de Villeneuve-lès-Maguelone de 1977 à 2008]                                                                           | 1965-1981 |

### **Série T - Urbanisme**

- |    |                                                                                                                                                                                                        |           |
|----|--------------------------------------------------------------------------------------------------------------------------------------------------------------------------------------------------------|-----------|
| T1 | Urbanisme, relations avec la DDE et les particuliers : avis d'infraction au code de l'urbanisme, liste des lotissements construits entre 1958 et 1980, instructions, correspondance.                   | 1968-1982 |
| T2 | Plan d'urbanisme directeur (PUD) approuvé par arrêté préfectoral le 12 février 1970 : rapport justificatif, règlement d'urbanisme, arrêtés préfectoraux, plans.                                        | 1964-1970 |
| T3 | Plan d'occupation des sols (POS), élaboration ordonnée par l'arrêté préfectoral du 7 mars 1972 : comptes rendus du groupe de travail, arrêtés préfectoraux, délibérations du conseil municipal, plans. | 1972-1983 |
| T4 | POS, élaboration ordonnée par l'arrêté préfectoral du 7 mars 1972 : dossier d'étude préopérationnelle de la zone I NA.                                                                                 | 1980-1982 |
| T5 | Lotissement les Sauges, viabilisation et aménagement par la société coopérative Baticoop : permis de construire, dossiers de marché et de suivi de travaux.                                            | 1958-1967 |



T6	Station touristique, projet d'aménagement : plans.	1968
T7	Zone d'extension communale de Lunaret, aménagement de la voirie et des réseaux d'eau et d'assainissement : comptes rendus de réunion, dossier d'appel d'offres, correspondance avec le service des Ponts et chaussées.	1967-1969
T8	Zone d'extension communale de Lunaret, aménagement de la voirie et des réseaux d'eau et d'assainissement : dossiers de marché et de suivi de travaux.	1970-1975
T9	Zone d'extension communale de Lunaret, aménagement du réseau d'éclairage public : dossiers de marché et de suivi de travaux.	1972-1976
T10	Zone d'aménagement différé (ZAD) Port du Pilou, création : arrêtés préfectoraux, dossiers de suivi d'acquisition foncière, dossier de contentieux, correspondance.	1980-1986
T11	Infractions et litiges d'urbanisme constatés dans le cadre de la lutte contre la cabanisation : procès-verbaux de contravention, arrêts de la cour d'appel, jugements du tribunal de grande instance, correspondance.	1963-1982
<i>Communicable en 2058</i>		
T12	Certificats d'urbanisme (CU) correspondant à l'article L 111-5 du code de l'urbanisme.	1975-1982



## **VERSEMENTS CONTEMPORAINS**



**1W - Administration communale****Conseil municipal**

1W1	Registre des délibérations du conseil municipal (19 octobre 1981 - 2 juillet 1984).	1981-1984
1W2	Registre des délibérations du conseil municipal (2 juillet 1984 - 29 août 1986).	1984-1986
1W3	Registre des délibérations du conseil municipal (2 octobre 1986 - 7 juin 1988).	1986-1988
1W4	Registre des délibérations du conseil municipal (20 septembre 1988 - 21 mai 1990).	1988-1990
1W5	Registre des délibérations du conseil municipal (21 mai 1990 - 18 juin 1992).	1990-1992
1W6	Registre des délibérations du conseil municipal (18 juin 1992 - 3 décembre 1993).	1992-1993
1W7	Registre des délibérations du conseil municipal (23 février 1994 - 26 septembre 1995).	1994-1995
1W8	Registre des délibérations du conseil municipal (26 septembre 1995 - 7 février 1997).	1995-1997
1W9	Registre des délibérations du conseil municipal (7 février 1997 - 20 février 1998).	1997-1998
1W10	Registre des délibérations du conseil municipal (20 mars 1998 - 30 mars 1999).	1998-1999
1W11	Registre des délibérations du conseil municipal (30 mars 1999 - 28 mars 2000).	1999-2000

1W12	Registre des délibérations du conseil municipal (28 mars 2000 - 12 février 2001).	2000-2001
1W13	Registre des délibérations du conseil municipal (12 février 2001 - 11 mars 2002).	2001-2002
1W14	Registre des délibérations du conseil municipal (29 mars 2002 - 3 février 2003).	2002-2003
1W15	Registre des délibérations du conseil municipal (24 mars 2003 - 9 avril 2004).	2003-2004
1W16	Registre des délibérations du conseil municipal (9 avril 2004 - 11 avril 2005).	2004-2005
1W17	Registre des délibérations du conseil municipal (3 juin 2005 - 24 juillet 2006).	2005-2006
1W18	Registre des délibérations du conseil municipal (24 juillet 2006 - 17 décembre 2007).	2006-2007
1W19	Registre des délibérations du conseil municipal (17 décembre 2007 - 16 mars 2009).	2007-2009
1W20	Registre des délibérations du conseil municipal (16 mars 2009 - 30 mars 2010).	2009-2010
1W21	Registre des délibérations du conseil municipal (30 mars 2010 - 17 décembre 2010).	2010
1W22	Registre des délibérations du conseil municipal (16 février 2011 - 22 décembre 2011).	2011
1W23	Registre des délibérations du conseil municipal et des décisions du maire.	2012
1W24	Registre des délibérations du conseil municipal.	2013

1W25	Registre des délibérations du conseil municipal.	2014
1W26	Registre des délibérations du conseil municipal.	2015
1W27	Registre des délibérations du conseil municipal.	2016
1W28	Registre des délibérations du conseil municipal.	2017
1W29	Délibérations du conseil municipal. [L'année 2012 est incomplète]	2012-2016
1W30	Conseil municipal, séances : règlement intérieur.	1995-2008
1W31	Registre des procès-verbaux de séance du conseil municipal (15 juillet 1975 -26 mai 1987).	1975-1987
1W32	Registre des procès-verbaux de séance du conseil municipal (7 juillet 1987 - 25 juin 1995).	1987-1995
1W33	Registre des procès-verbaux de séance du conseil municipal (7 juillet 1995 -10 avril 1998).	1995-1998
1W34	Registre des procès-verbaux de séance du conseil municipal (3 juin 1998 - 21 septembre 2000).	1998-2000
1W35	Registre des procès-verbaux de séance du conseil municipal (24 octobre 2000 - 3 février 2003).	2000-2003
1W36	Registre des procès-verbaux de séance du conseil municipal (3 février 2003 - 3 juin 2005).	2003-2005
1W37	Registre des procès-verbaux de séance du conseil municipal (18 juillet 2005 - 15 février 2008).	2005-2008
1W38	Registre des procès-verbaux de séance du conseil municipal (22 mars 2008 - 22 décembre 2011).	2008-2011

1W39	Registre des procès-verbaux de séance du conseil municipal (6 mars 2012 - 20 juin 2014).	2012-2014
1W40	Registre des procès-verbaux de séance du conseil municipal (2 septembre 2014 - 19 avril 2016).	2014-2016
1W41	Registre des procès-verbaux de séance du conseil municipal (30 mai 2016 - 20 décembre 2016).	2016
1W42	Conseil municipal, réunions : pièces préparatoires. [Archives du directeur général des services (DGS)]	1983-1999
1W43	Conseil municipal, réunions : procès-verbaux. [Archives du DGS]	1987-1991
1W44	Conseil municipal, réunions : dossiers de séance. [Année 1991 manquante] [Archives du DGS]	1989-1996
1W45	Conseil municipal, réunions : dossiers de séance. [Année 2005 manquante] [Archives du DGS]	2000-2006
1W46	Conseil municipal, réunions : dossiers de séance. [Archives du DGS]	2007-2011
1W47	Conseil municipal, réunions : dossiers de séance. [Archives du DGS]	2012-2014
1W48	Registre des décisions du maire.	2008-2010
1W49	Décisions du maire. [Lacunaires et non reliées]	2012
1W50	Décisions du maire. [Lacunaires et non reliées]	2013



1W51	Registre des décisions du maire.	2013
1W52	Registre des décisions du maire.	2014
1W53	Registre des décisions du maire.	2015
1W54	Registre des décisions du maire.	2016
1W55	Registre des décisions du maire.	2017

### **Arrêtés du maire**

1W56	Registre des arrêtés du maire (11 septembre 1981 - 15 octobre 1984). <i>Les arrêtés du personnel sont communicables en 2035</i>	1981-1984
1W57	Registre des arrêtés du maire (16 octobre 1984 - 2 juillet 1987). <i>Les arrêtés du personnel sont communicables en 2038</i>	1984-1987
1W58	Registre des arrêtés du maire (15 juillet 1987 - 22 mars 1989). <i>Les arrêtés du personnel sont communicables en 2040</i>	1987-1989
1W59	Registre des arrêtés du maire (22 mars 1989 - 21 mars 1990). <i>Les arrêtés du personnel sont communicables en 2041</i>	1989-1990
1W60	Registre des arrêtés du maire (19 mars 1990 - 7 décembre 1990). <i>Les arrêtés du personnel sont communicables en 2041</i>	1990
1W61	Registre des arrêtés du maire (9 décembre 1990 - 4 novembre 1991). <i>Les arrêtés du personnel sont communicables en 2042</i>	1990-1991

1W62	Registre des arrêtés du maire (4 novembre 1991 - 31 juillet 1992). <i>Les arrêtés du personnel sont communicables en 2043</i>	1991-1992
1W63	Registre des arrêtés du maire (3 août 1992 - 12 octobre 1994). <i>Les arrêtés du personnel sont communicables en 2045</i>	1992-1994
1W64	Registre des arrêtés du maire (23 septembre 1994 - 29 mai 1998). [A partir de 1994, les arrêtés du personnel sont reliés séparément, voir 4W13 à 46]	1994-1998
1W65	Registre des arrêtés du maire (27 mars 1998 - 6 avril 2001).	1998-2001
1W66	Registre des arrêtés du maire (20 avril 2001 - 19 juin 2003).	2001-2003
1W67	Registre des arrêtés du maire (19 juin 2003 - 9 février 2005).	2003-2005
1W68	Registre des arrêtés du maire (9 février 2005 - 1 <sup>er</sup> mai 2006).	2005-2006
1W69	Registre des arrêtés du maire (15 mai 2006 - 17 juillet 2007).	2006-2007
1W70	Registre des arrêtés du maire (17 juillet 2007 - 24 juillet 2008).	2007-2008
1W71	Registre des arrêtés du maire (24 juillet 2008 - 28 mai 2009).	2008-2009
1W72	Registre des arrêtés du maire (29 mai 2009 - 5 février 2010).	2009-2010
1W73	Registre des arrêtés du maire (8 février 2010 - 7 juillet 2010).	2010
1W74	Registre des arrêtés du maire (19 juillet 2010 - 3 décembre 2010).	2010
1W75	Registre des arrêtés du maire (n° 1 à 177).	2011
1W76	Registre des arrêtés du maire (n°178 à 283).	2011

1W77	Registre des arrêtés du maire (n°1 à 182).	2012
1W78	Registre des arrêtés du maire (n°183 à 310).	2012
1W79	Registre des arrêtés du maire (n°1 à 200).	2013
1W80	Registre des arrêtés du maire (n°201 à 334).	2013
1W81	Registre des arrêtés du maire (n°1 à 262).	2014
1W82	Registre des arrêtés du maire (n°263 à 407).	2014
1W83	Registre des arrêtés du maire (n°1 à 259).	2015
1W84	Registre des arrêtés du maire (n°260 à 361).	2015
1W85	Registre des arrêtés du maire (n°1 à 174).	2016
1W86	Registre des arrêtés du maire (n°175 à 353).	2016
1W87	Registre des arrêtés du maire (n°1 à 399).	2017

#### **Instances consultatives**

1W88	Bureau municipal, réunions : ordres du jour (1987-2004), notes au bureau (2008-2009).	1987-2009
1W89	Commissions municipales, réunions : convocations, feuilles de présence, comptes rendus.	1995-2013

*Commission urbanisme, cadre de vie et police municipale (1995-2009)*

*Commission du personnel (1997-2000)*

*Commission communication (2003-2008)*

*Commission développement local (2009-2013)*

*Commission administration générale (2009-2013)*

*Commission vie sociale (2009-2013)*

*Commission art de vivre (2009-2013)*

**Activités des élus**

1W90	Élus, démission : correspondance.	1987-2001
1W91	Vie publique et protocole : discours du maire.	2002-2008
1W92	Permanence du maire : plannings, fiches de rendez-vous. [Échantillonnage des années en -3 et en -8] [Année 2003 manquante]	1993-2013
1W93	Agendas du maire. [Échantillonnage des années en -3 et en -8]	1998-2013
1W94	Archives politiques de Gérard Bouisson : correspondance. [Gérard Bouisson a été maire de Villeneuve-lès-Maguelone de 1977 à 2008]	1985-2002
1W95	Archives politiques de Gérard Bouisson concernant notamment la campagne municipale de 1989 : discours, programmes électoraux, tracts, journaux, correspondance.	1983-1991
1W96	Archives politiques de Gérard Bouisson concernant notamment la campagne cantonale de 1994 et municipale de 1995 : discours, programmes électoraux, tracts, journaux, correspondance.	1994-2001
1W97	Contestation de la politique municipale menée notamment par l'association Dans les pas de Gérard Bouisson et le collectif PLUriel : lettres d'information, tracts, demandes d'autorisation de réunion et de mise à disposition de matériel, correspondance.	2011-2013

**Organisation des services municipaux**

1W98	Services municipaux, fonctionnement : notes de présentation des services (2008), annuaires des services, états des permanences des élus, comptes rendus de réunion.	1985-2008
------	---------------------------------------------------------------------------------------------------------------------------------------------------------------------	-----------

1W99	Accueil physique et numérique du public, bilan et amélioration : bilan personnalisé (baromètre AFNOR), dossier de présentation d'une plateforme e-services, note sur l'avancement de l'intégration de la commune au projet SIT 34.	2013-2014
------	------------------------------------------------------------------------------------------------------------------------------------------------------------------------------------------------------------------------------------	-----------

**Correspondance**

1W100	Correspondance : registres du courrier arrivée	1995-2001
-------	------------------------------------------------	-----------

1W101	Correspondance : courrier du DGS. [Échantillonnage des années en -3 et en -8)	2013
-------	----------------------------------------------------------------------------------	------

**Litiges et contentieux**

1W102	Plaintes et réclamations des administrés : pétitions, correspondance, affiches.	1983-2013
-------	---------------------------------------------------------------------------------	-----------

*Communicable en 2064*

1W103	Contentieux : attestations de dépôt de plainte, rapports d'information.	1987-2009
-------	-------------------------------------------------------------------------	-----------

*Communicable en 2085*

1W104	Contentieux avec des particuliers : dossiers de contentieux (A - C).	1987-2009
-------	----------------------------------------------------------------------	-----------

*Communicable en 2085*

1W105	Contentieux avec des particuliers : dossiers de contentieux (D - G).	1999-2011
-------	----------------------------------------------------------------------	-----------

*Communicable en 2087*

1W106	Contentieux avec des particuliers : dossiers de contentieux (H - W).	1989-2012
-------	----------------------------------------------------------------------	-----------

*Communicable en 2088*

1W107	Contentieux avec des personnes morales : dossiers de contentieux.  <i>Association de défense et de vie du lotissement Les Mouettes (1988-2008)</i> <i>Décharge du Thot (1989-1990)</i> <i>Collegial Démocratique Européen (1992-1994)</i>  <i>Communicable en 2084</i>	1988-2008
1W108	Contentieux avec des personnes morales : dossiers de contentieux.  <i>New Vision (1997-2007)</i> <i>Société Marseillaise de Crédit (1998)</i> <i>Maison pour tous (1998-2000)</i> <i>Mouvement Républicain de Salut Public (1999-2000)</i> <i>Communauté d'agglomération de Montpellier et État (2002-2003)</i> <i>Préfecture de la région Languedoc-Roussillon, préfecture de l'Hérault (2002-2004)</i>  <i>Communicable en 2083</i>	1997-2007
1W109	Contentieux avec des personnes morales : dossiers de contentieux.  <i>SCI Midi Soleil (2003-2005)</i> <i>SA Équipement du Littoral de Thau (2003-2005)</i> <i>Société Hectare (2003-2006)</i> <i>Référé gens du voyage (2004-2006)</i>  <i>Communicable en 2082</i>	2003-2006
1W110	Contentieux avec des personnes morales : dossiers de contentieux.  <i>Ministère de l'Intérieur (2008-2010)</i> <i>Société Orange France (2008-2010)</i> <i>ERDF-GRDF (2009-2010)</i> <i>Camping de l'Arnel (2010)</i> <i>Camping L'Acacia (2010)</i>  <i>Communicable en 2086</i>	2008-2010
<b>Archives</b>		
1W111	Archives municipales : inventaires, procès-verbal de récolement, rapport d'inspection, attestation de prise en charge par les Archives départementales.	1987-2008

**Informatique**

1W112	Informatisation des services de la commune. - Participation au capital de la Société d'Informatique d'Aide et de GEstion (SIAGE), précâblage de l'hôtel de ville, acquisition de matériel et maintenance : études et enquêtes, recensement des besoins, dossiers de marché, délibération du conseil municipal, correspondance.	1986-1997
1W113	Informatique, maintenance : dossiers de marché, contrats, correspondance.	2004-2009
1W114	Téléphonie, maintenance : dossiers de marché, contrats, correspondance.	2002-2011

**Jumelage**

1W115	Jumelage avec la commune portugaise de Ponte de Lima : projet de minute protocolaire de coopération transfrontalière en français et portugais.	2012
-------	------------------------------------------------------------------------------------------------------------------------------------------------	------

**Structures intercommunales dont la commune est membre**

1W116	SIVOM du Canton de Frontignan, création et fonctionnement : statuts, arrêtés préfectoraux, délibérations du conseil municipal, comptes rendus de réunion, correspondance.	1977-2003
1W117	Syndicat mixte de gestion des espaces naturels (SYMIGE) de la Gardiole et des étangs, création et fonctionnement : règlement intérieur, statuts, arrêtés préfectoraux, plans, délibérations du conseil municipal, correspondance.	1984-1993
1W118	Charte intercommunale du pays de la vigne et des étangs, création, fonctionnement et retrait de la commune : règlement intérieur, statuts, dossiers relatifs à la conchyliculture et à l'aide à l'emploi, délibérations du conseil municipal, correspondance.	1985-2000
1W119	SIVU de la Gardiole, création, fonctionnement et retrait de la commune : arrêtés préfectoraux, délibérations du conseil municipal, correspondance.	1995-2001

1W120	Syndicats intercommunaux de la Mosson. - SIVU du bassin de la Mosson, création : projet de statuts, délibération du conseil municipal (1998). Syndicat intercommunal d'études pour la mise en valeur de la vallée de la Mosson, dissolution : arrêté préfectoral, correspondance (2001).	1998-2001
1W121	SIVOM de la mer et des étangs, dissolution et création d'une communauté d'agglomération : dossier de projet en concertation avec la commune.	1999-2000
1W122	Communauté d'agglomération de Montpellier, création et organisation d'un référendum d'initiative locale sur le rattachement de la commune de Villeneuve-lès-Maguelone : fascicule de présentation, arrêtés préfectoraux, délibérations des conseils municipaux et communautaires, articles de presse, correspondance. [Les listes d'émargement et les procès-verbaux du référendum sont manquants]	1999-2002
1W123	Communauté d'agglomération de Montpellier, fonctionnement et suivi des dossiers concernant la commune : délibérations des conseils municipaux et communautaires, correspondance.	2004-2013

**Sociétés anonymes dont la commune est membre**

1W124	Société d'économie mixte locale (SEML) de Villeneuve-lès-Maguelone, création, fonctionnement et liquidation : extrait du registre du commerce, comptes rendus du conseil d'administration, états financiers annuels, rapports du liquidateur, délibérations du conseil municipal.	1987-1998
1W125	SEML de Villeneuve-lès-Maguelone, suivi des projets menés pour la commune : dossier de contentieux, rapports et études, quitus et protocole de clôture, comptes rendus de réunion, plans, délibérations du conseil municipal, correspondance.	1989-1998

*Aménagement touristique (1989)  
ZAC touristique du Pilou (1990-1998)*

*Communicable en 2066*



- |       |                                                                                                                                                                                                                                                                                                                                                                                                                                                                                                                                                                                                                                                                                                                                                                                                                             |           |
|-------|-----------------------------------------------------------------------------------------------------------------------------------------------------------------------------------------------------------------------------------------------------------------------------------------------------------------------------------------------------------------------------------------------------------------------------------------------------------------------------------------------------------------------------------------------------------------------------------------------------------------------------------------------------------------------------------------------------------------------------------------------------------------------------------------------------------------------------|-----------|
| 1W126 | <p>SEML de Villeneuve-lès-Maguelone, suivi des projets menés pour la commune : conventions financières, rapports de gestion, traités de concession, quitus de mission, protocoles de clôture, plans, délibérations du conseil municipal, correspondance.</p> <p><i>Aménagement du lotissement Domenoves (1990-1998)</i><br/> <i>Construction de la station d'épuration (1992-1997)</i><br/> <i>Gestion des parkings et entretien de la plage (1992-1995)</i></p>                                                                                                                                                                                                                                                                                                                                                            | 1990-1998 |
| 1W127 | <p>Société d'Aménagement de la Garrigue et des Etangs (SAGE), création et fonctionnement : statuts, règlement intérieur, procès-verbal de l'assemblée générale constitutive, rapports annuels du mandataire, délibérations du conseil municipal.<br/>                 [La SAGE devient la SA Elit en 2001]</p>                                                                                                                                                                                                                                                                                                                                                                                                                                                                                                              | 1993-2005 |
| 1W128 | <p>SAGE, suivi des projets menés pour la commune : conventions de mandat, convention d'affermage, bilans, délibérations du conseil municipal, correspondance.</p> <p><i>Aménagement de la ZAC de la Condamine (1998)</i><br/> <i>Construction d'un complexe sportif (1996-1998)</i><br/> <i>Construction de la station d'épuration (1997)</i><br/> <i>Construction d'un groupe scolaire (1997-1998)</i><br/> <i>Construction d'une résidence pour personnes âgées (1997)</i><br/> <i>Gestion des parkings et entretien de la plage (1995-1998)</i></p>                                                                                                                                                                                                                                                                      | 1995-1998 |
| 1W129 | <p>SAGE, suivi des projets menés pour la commune : protocoles de clôture, comptes rendus annuels à la collectivité, dossier de contentieux lié au complexe sportif, délibérations du conseil municipal, correspondance.</p> <p><i>Aménagement des lotissements Carrière Pélerine, Fontmajour et le Sansouires (1999-2001)</i><br/> <i>Aménagement de la ZAC de la Condamine (1999-2000)</i><br/> <i>Construction d'un complexe sportif (1999-2007)</i><br/> <i>Construction de la station d'épuration (1999-2003)</i><br/> <i>Construction d'un groupe scolaire (1999-2004)</i><br/> <i>Construction d'une résidence pour personnes âgées (1999-2004)</i><br/> <i>Construction d'une halte fluviale (1999-2004)</i><br/> <i>Gestion des parkings et entretien de la plage (2002)</i></p> <p><i>Communicable en 2083</i></p> | 1999-2007 |

## **2W - Administration générale**

### **État civil**

2W1	Registre des actes de naissance, mariage et décès. <i>Les actes de naissance et de mariage sont communicables en 2064</i>	1984-1988
2W2	Registre des actes de naissance, mariage et décès. <i>Les actes de naissance et de mariage sont communicables en 2068</i>	1989-1992
2W3	Registre des actes de naissance, mariage et décès. <i>Les actes de naissance et de mariage sont communicables en 2070</i>	1993-1994
2W4	Registre des actes de naissance, mariage et décès. <i>Les actes de naissance et de mariage sont communicables en 2072</i>	1995-1996
2W5	Registre des actes de naissance, mariage et décès. <i>Les actes de naissance et de mariage sont communicables en 2074</i>	1997-1998
2W6	Registre des actes de naissance, mariage et décès. <i>Les actes de naissance et de mariage sont communicables en 2077</i>	1999-2001
2W7	Registre des actes de naissance, mariage et décès. <i>Les actes de naissance et de mariage sont communicables en 2080</i>	2002-2004
2W8	Registre des actes de naissance, mariage et décès. <i>Les actes de naissance et de mariage sont communicables en 2082</i>	2005-2006
2W9	Registre des actes de naissance, mariage et décès. <i>Les actes de naissance et de mariage sont communicables en 2084</i>	2007-2008

2W10	Registre des actes de naissance, mariage et décès.  <i>Les actes de naissance et de mariage sont communicables en 2086</i>	2009-2010
2W11	Registre des actes de naissance, mariage et décès.  <i>Les actes de naissance et de mariage sont communicables en 2089</i>	2011-2013
2W12	Registre des actes de naissance, mariage et décès.  <i>Les actes de naissance et de mariage sont communicables en 2091</i>	2014-2015
2W13	Registre des actes de naissance, mariage et décès.  <i>Les actes de naissance et de mariage sont communicables en 2093</i>	2016-2017
2W14	Tables décennales non reliées. [Pour les années 1984-1992, voir le registre E16]	1993-2012
2W15	Registres des baptêmes civils.  <i>Communicable en 2065</i>	1980-2014
<b>Population</b>		
2W16	Recensement de la population : feuilles récapitulatives, bordereaux de district, arrêtés du maire, instructions.	1984-1994
2W17	Recensement de la population : feuilles récapitulatives, fiches de données INSEE, arrêtés du maire, instructions, plans.	1999-2014
2W18	Distinctions honorifiques délivrées à des particuliers, attribution : avis, correspondance.	1983-2013
2W19	Étrangers, attestations d'accueil : statistiques trimestrielles.  <i>Communicable en 2069</i>	2000-2018

## Affaires militaires

- |      |                                                                                                                                                                                                                                                                                                                                                                                                           |           |
|------|-----------------------------------------------------------------------------------------------------------------------------------------------------------------------------------------------------------------------------------------------------------------------------------------------------------------------------------------------------------------------------------------------------------|-----------|
| 2W20 | Recensement des jeunes gens des classes 1986-1998 : listes nominatives, récépissés d'avis d'inscription, signalements.                                                                                                                                                                                                                                                                                    | 1984-1998 |
|      | <i>Communicable en 2074</i>                                                                                                                                                                                                                                                                                                                                                                               |           |
| 2W21 | Affaires militaires. - Anciens combattants et lieux de mémoires : recensement des lieux de mémoire harki, liste des sépultures des Compagnons de la Libération, correspondance (1983-2013).<br>Manœuvres et exercices militaires : correspondance (1985-1995).<br>Cérémonies commémoratives : discours, correspondance (1986-2013).<br>[Voir article 6W88 pour l'aménagement des monuments commémoratifs] | 1983-2013 |

## Agriculture et élevage

- |      |                                                                                                                                                                                                                                                                                                                                                                                                                                                        |           |
|------|--------------------------------------------------------------------------------------------------------------------------------------------------------------------------------------------------------------------------------------------------------------------------------------------------------------------------------------------------------------------------------------------------------------------------------------------------------|-----------|
| 2W22 | Agriculture et élevage : recensement agricole (2000), listes de classement des exploitations en polyculture, relevés des parcelles agricoles du secteur des Tombettes, diagnostic territorial agricole (2009), statuts du Groupement de défense contre les organismes nuisibles (2012), autorisations de piégeage des lapins, états des primes pour l'élevage, demandes d'écobuage, demandes de grain pour lutter contre les moineaux, correspondance. | 1984-2012 |
| 2W23 | Terrains agricoles communaux, mise en location : conventions d'occupation, conventions fourrière "équidés-bovins", avenants, délibérations du conseil municipal, correspondance.                                                                                                                                                                                                                                                                       | 1989-2016 |
| 2W24 | Friches agricoles communales, valorisation : rapports de stage d'élèves de l'école nationale supérieure agronomique de Montpellier (ENSAM), conventions, correspondance.                                                                                                                                                                                                                                                                               | 1994-1996 |
| 2W25 | Espace rural et agricole, gestion des terres par la société d'aménagement foncier et établissement rural du Languedoc-Roussillon (SAFER) : avis d'appel de candidatures, décisions d'attribution et de rétrocession, bilan d'activité entre 2000 et 2003.                                                                                                                                                                                              | 1980-2003 |

2W26	Espace rural et agricole, gestion de l'animation foncière : conventions et avenants avec l'association départementale pour l'aménagement des structures des exploitations agricoles de l'Hérault (ADASEAH) et la SAFER : rapports d'études, comptes rendus de réunion, promesses d'achat de terrains agricoles, délibérations du conseil municipal, correspondance.	1995-2003
2W27	Espace rural et agricole, création d'une zone d'aménagement différée (ZAD) pour la préservation et la promotion des activités agricoles (projet Hameau agricole) : projets, comptes rendus de réunion, notes de réflexion, délibérations du conseil municipal, correspondance.	2003-2009
2W28	Viticulture, élaboration d'un schéma directeur de rénovation du vignoble par l'union des caves de la région des collines de la Moure : fiches d'identification des parcelles, demandes d'exclusion du schéma directeur, récapitulatifs d'encépagement par îlot, plans, correspondance.	1981-1986
2W29	Viticulture. - Revendication des viticulteurs de la commune contre la municipalité : pétition, argumentaire (1984). Demande de classement en zone d'appellation VDQS et d'AOC Coteaux du Languedoc : étude, plan de délimitation (1997), délibération du conseil municipal, correspondance (1985-1997).	1984-1997
2W30	Viticulture : registre récapitulatif des déclarations individuelles de récoltes.	1972-1993
2W31	Viticulture : déclarations individuelles d'encépagement.	1983-1999
2W32	Viticulture : déclarations individuelles de stocks de vin.	1983-1993
2W33	Viticulture : déclarations individuelles de récoltes et de stocks de vin.	1994-2015
<b>Risques naturels</b>		
2W34	Calamités agricoles et catastrophes naturelles : arrêtés préfectoraux et interministériels, déclarations de pertes et de sinistres, photographies, correspondance.	1982-2002

*Communicable en 2053*

2W35 Calamités agricoles et catastrophes naturelles : arrêtés préfectoraux et interministériels, déclarations de pertes et de sinistres, photographies, correspondance. 2003-2013

*Communicable en 2064*

2W36 Protection contre les incendies : délibérations du conseil municipal, correspondance. 1984-1996

2W37 Sécheresse, création de mouvement de terrain endommageant les maisons : arrêtés préfectoraux et interministériels, déclarations de sinistres, photographies, correspondance. 1996-2011

*Communicable en 2062*

2W38 Risques naturels et technologiques majeurs, information aux acquéreurs et locataires : guide d'information et de prévention, arrêtés préfectoraux, états parasitaires signalant la présence de termites, documents de travail. 2002-2012

### **Chasse, pêche et conchyliculture**

2W39 Chasse et pêche : registres des visas de permis de chasser, arrêtés préfectoraux de nomination du garde-chasse et du garde-pêche (1984-1987), correspondance. 1983-1989

2W40 Chasse : registres des visas de permis de chasser, plan des terrains chassables et non chassables, baux et avenants, correspondance. 1990-2013

2W41 Pêche et conchyliculture. - Implantation d'installations aquacoles dans l'étang de Pierre blanche : avant-projet sommaire, dossier d'enquête publique, compte rendu de réunion, correspondance (1979-1991). Implantation de récifs artificiels au large : projet, compte rendu de réunion, correspondance (1989-1990). Gestion des problématiques piscicoles : dossiers d'enquêtes publiques, correspondance avec la Prud'homie des patrons pêcheurs, articles de presse, autorisations d'exploitation, correspondance (1981-1991). 1979-1991

2W42 Pêche et conchyliculture. - Implantation de récifs artificiels au large : projet, compte rendu de réunion, correspondance (1997-2005). Gestion des problématiques piscicoles : dossier d'enquête publique, correspondance avec la Prud'homie des patrons pêcheurs, autorisations d'exploitation, correspondance (1992-2007). 1992-2007

### **Police municipale et sécurité publique**

2W43 Police municipale, organisation du service : bilans d'activité, notes internes, document unique d'évaluation des risques professionnels. 1984-2015

2W44 Activité du service : rapports d'information, rapports de constatation. [Lacunes] 1999-200

*Communicable en 2059*

2W45 Activité du service : rapports d'information, rapports de constatation, bulletin de service. 2010

*Communicable en 2061*

2W46 Activité du service : rapports d'information, rapports de constatation, procès-verbaux de contravention, bulletin de service (janvier - juillet). 2011

*Communicable en 2062*

2W47 Activité du service : rapports d'information, rapports de constatation, procès-verbaux de contravention, bulletin de service (août - décembre). 2011

*Communicable en 2062*

2W48 Activité du service : rapports d'information, rapports de constatation, procès-verbaux de contravention, bulletin de service. 2012

*Communicable en 2063*

2W49 Activité du service : rapports d'information, rapports de constatation, procès-verbaux de contravention, bulletin de service. 2013

*Communicable en 2064*

2W50	<p>Activité du service : rapports d'information, rapports de constatation, procès-verbaux de contravention, bulletin de service.</p> <p><i>Communicable en 2065</i></p>	2014
2W51	<p>Activité du service : rapports d'information, rapports de constatation, procès-verbaux de contravention, bulletin de service.</p> <p><i>Communicable en 2066</i></p>	2015
2W52	<p>Registres de main courante.</p> <p><i>Communicable en 2062</i></p>	2003-2011
2W53	<p>Conflits de voisinage : correspondance, main courante.</p> <p><i>Communicable en 2063</i></p>	2012
2W54	<p>Police municipale, cours de prévention routière dans les groupes scolaires : tableaux statistiques, projet de piste routière, rapport d'activité de la direction départementale de la prévention routière, correspondance, test d'évaluation.</p>	1991-2006
2W55	<p>Relations avec la gendarmerie : comptes rendus de réunion, convention de coordination, synthèse des interventions mensuelles, correspondance.</p>	1991-2011
2W56	<p>Conseil local de sécurité et de prévention de la délinquance : règlement intérieur, note de présentation, correspondance, diagnostics, bilan d'activité, comptes rendus de réunions.</p>	2003-2012
2W57	<p>Système de vidéoprotection urbaine, mise en place : dossier de marché de mission d'assistance, études, arrêté préfectoral, dossier de demande de subvention, rapport d'analyse des offres.</p>	2010-2012
2W58	<p>Système de vidéoprotection urbaine, mise en place : dossier de marché.</p>	2011-2012



2W59 Maison d'arrêt, construction : projet, acte authentique de vente entre la commune et l'État, comptes rendus de réunion, conventions, avis des habitants, dossier de réception des ouvrages, revue de presse, plans d'implantation, correspondance. 1985-1990

*Communicable en 2041*

2W60 Maison d'arrêt, aménagement VRD : APD, plans. 1988

2W61 Maison d'arrêt, aménagement et suivi du fonctionnement : procès-verbaux de visite des commissions de sécurité et de surveillance, rapports d'activité (2000-2013), dossier de déclaration d'installation classée de la chaufferie (2004), journal réalisé par le centre scolaire de la maison d'arrêt "La Feuille d'Hector" (2012), correspondance avec les associations de personnel de la prison, délibérations du conseil municipal. 1990-2013

### **Gens du voyage**

2W62 Gens du voyage, gestion des arrivées et projet de création d'une aire d'accueil : comptes rendus de réunion, notes de synthèse, rapport du schéma départemental, procès-verbaux de gendarmerie, correspondance. 1991-2012

### **Affaires funéraires**

2W63 Pompes funèbres, organisation et fonctionnement : questionnaire renseigné (1989), arrêtés préfectoraux d'agrément d'entreprises privées (1993-2002), autorisations d'opérations funéraires (échantillonnage de l'année 1983). 1983-2002

*Communicable en 2053*

2W64 Cimetière, gestion et réglementation : règlements, convention avec la ville de Sète pour la mise à disposition du service des pompes funèbres, tarifs, dossier de constatation de profanation, plans des concessions. 1985-2015

**Gestion des animaux**

2W65	Lutte contre les nuisibles. - Moustique, relations avec l'Entente Interdépartementale de Démoustication (EID) : conventions, correspondance (1984-2005). Rats, campagne de dératisation : dossiers de marché (1999-2012).	1984-2012
2W66	Animaux errants ou dangereux, contrôle et surveillance : arrêtés du maire, avis de mise sous surveillance, correspondance.	1995-2013
2W67	Fourrière communautaire de Villeneuve, création : dossier d'acquisition de terrain, dossier de projet.	2004-2007
2W68	Fourrière communautaire de Villeneuve, création : dossier de demande d'autorisation d'exploiter, dossier de mise en comptabilité du PLU.	2007
2W69	Fourrière communautaire de Villeneuve, création et inauguration : dossier d'enquête publique, dossier de presse.	2007-2010

**Affaires économiques**

2W70	Inventaire communal INSEE recensant les biens, équipements et services présents sur la commune.	1984-1988
2W71	Relations avec les commerçants, les artisans et la chambre de commerce et d'industrie : arrêtés du maire et du préfet, enquête de la CCI et liste des entreprises implantées sur les ZAE de la commune, correspondance.	1983-2013
2W72	Relations avec les vendeurs ambulants ou saisonniers : arrêtés du maire et du préfet, conventions d'occupation du domaine public, règlement intérieur du marché aux puces, correspondance.	1983-2017
2W73	Restaurants, visite de contrôle : procès-verbaux de la commission de sécurité, correspondance.	1998-1999

2W74 Supermarché Intermarché, extension : APS, dossier de la CDEC, correspondance. 2004-2007

### **Affaires médico-sociales**

2W75 Association et ESAT Les Compagnons de Maguelone, relations avec la commune : statuts, listes des effectifs, projets de travaux, comptes rendus de réunion, états des dégâts suite à des calamités agricoles, convention, correspondance. 1982-2012

2W76 Association pour la réadaptation psycho-fonctionnelle (ESAT Peyreficade), relations avec la commune : arrêtés préfectoraux, comptes rendus du conseil d'administration, correspondance. 1982-2012

2W77 Santé. - Vaccination, organisation d'une séance publique : questionnaire (1986). Hospitalisation d'office : arrêtés du maire et du préfet (1987). Légionellose, recensement des tours aérorefrigérantes : arrêté préfectoral, procès-verbal d'affichage, correspondance (2004). Grippe A, gestion de la pandémie : plan communal, instructions (2009). Cabinet de kinésithérapeute, création d'une piscine : déclaration d'ouverture d'une piscine collective (2012). 1986-2012

*Communicable en 2063*

## **3W - Élections**

### **Élections politiques**

3W1 Élections européennes : listes d'émargement. 2009

*Communicable en 2060*

3W2 Référendums : listes d'émargement. 2005

*Communicable en 2056*

3W3 Élections présidentielles : listes d'émargement. 2007

*Communicable en 2058*

3W4	Élections législatives : listes d'émargement.  <i>Communicable en 2058</i>	2007
3W5	Élections cantonales : listes d'émargement.  <i>Communicable en 2059</i>	2008
3W6	Élections municipales : listes d'émargement.  <i>Communicable en 2059</i>	2008
3W7	Élections européennes : procès-verbaux des opérations de vote, télégrammes officiels, listes des délégués et des assesseurs.	2009
3W8	Élections présidentielles : procès-verbaux des opérations de vote, télégrammes officiels, listes des délégués et des assesseurs.	2007-2017
3W9	Élections sénatoriales : procès-verbaux de l'élection des délégués et de leurs suppléants, listes.	2007-2008
3W10	Élections législatives : procès-verbaux des opérations de vote, télégrammes officiels, listes des délégués et des assesseurs.	2007-2017
3W11	Élections régionales : procès-verbaux des opérations de vote, résultats, listes des délégués et des assesseurs.	2010
3W12	Élections départementales : procès-verbaux des opérations de vote, listes des délégués et des assesseurs, résultats.	2015
3W13	Élections cantonales : procès-verbaux des opérations de vote, télégrammes officiels, listes des délégués et des assesseurs.	2008
3W14	Élections municipales, contentieux : requête, mémoires, jugement du tribunal administratif, correspondance.  <i>Communicable en 2077</i>	2001

- 3W15 Élections municipales, contentieux : décision du Conseil d'État, pièces de procédure n°1 à 7. 2001  
*Communicable en 2077*
- 3W16 Élections municipales, contentieux : décision du Conseil d'État, pièces de procédure n°8 à 17. 2001  
*Communicable en 2077*
- 3W17 Élections municipales : procès-verbaux des opérations de vote, listes des délégués et des assesseurs, résultats. 2008-2014

### **Élections socioprofessionnelles**

- 3W18 Élections au conseil des Prud'hommes : procès verbaux des opérations électorales, télégramme officiel, listes électorales, listes d'émargement, listes provisoires et documents préparatoires. 2008  
*Communicable en 2059*
- 3W19 Élections à la chambre d'agriculture : listes électorales, affiche. 2007  
*Communicable en 2058*

### **4W - Personnel communal**

- 4W1 Élections des représentants du personnel : listes électorales et d'émargement, tableaux des résultats, procès-verbaux, circulaires. 2001-2008  
*Comité technique paritaire (2001, 2008)*  
*Commissions administratives paritaires (2001, 2008)*  
*Communicable en 2059*
- 4W2 Commission du personnel : procès-verbaux, comptes rendus. 1999-2008
- 4W3 Gestion du personnel : enquête statistique sur les arrêts maladies entre 1991 et 1993, bilans sociaux (1997-2000, 2001-2013). 1993-2013

- |     |                                                                                                                                                                                                                                                                                                                                                                                                                                                                                    |           |
|-----|------------------------------------------------------------------------------------------------------------------------------------------------------------------------------------------------------------------------------------------------------------------------------------------------------------------------------------------------------------------------------------------------------------------------------------------------------------------------------------|-----------|
| 4W4 | Promotion et avancement d'échelon et de grade : propositions, tableaux d'avancement.<br><br><i>Communicable en 2049</i>                                                                                                                                                                                                                                                                                                                                                            | 1989-1998 |
| 4W5 | Promotion et avancement d'échelon et de grade : propositions, tableaux d'avancement, correspondance.<br><br><i>Communicable en 2059</i>                                                                                                                                                                                                                                                                                                                                            | 2001-2008 |
| 4W6 | Promotion et avancement d'échelon et de grade : propositions, tableaux d'avancement, correspondance.<br><br><i>Communicable en 2065</i>                                                                                                                                                                                                                                                                                                                                            | 2009-2014 |
| 4W7 | Recrutement, concours sur épreuves : appels à candidature, dossiers de candidature, sujets, copies, résultats.<br><br><i>Ouvrier d'entretien de la voie publique (1983)</i><br><i>Agent non titulaire de bureau (1983)</i><br><i>Agent spécialisé des écoles maternelles et femme de service (1983-1985)</i><br><i>Femme de service remplaçante (1987)</i><br><i>OP1-OP2 (1988)</i><br><i>Agent de bureau (1989)</i><br><i>Animateur (1990)</i><br><br><i>Communicable en 2041</i> | 1983-1990 |
| 4W8 | Objecteur de conscience : décisions d'affectation, états récapitulatifs des frais, demandes de remboursement, fiches de renseignement, candidatures, bulletins de salaire, fiche de poste, conventions de mise à disposition d'un objecteur de conscience.<br><br><i>Communicable en 2053</i>                                                                                                                                                                                      | 1997-2002 |
| 4W9 | Chantier d'insertion : conventions, bilans, comptes rendus de réunion, dossiers des agents.<br><br><i>Communicable en 2055</i>                                                                                                                                                                                                                                                                                                                                                     | 2002-2004 |

4W10	<p>Stagiaires : rapports d'études de projets d'aménagement municipal réalisés par des étudiants de l'école nationale des techniciens de l'équipement (ENTE).</p> <p><i>La planification urbaine à Villeneuve-lès-Maguelone</i>  <i>Les équipements sportifs</i>  <i>La cabanisation</i>  <i>Les déchets urbains</i>  <i>Le tourisme vert</i>  <i>Le bourg ancien</i>  <i>La ZAE du Larzat</i></p>	1992-1993
4W11	<p>Services techniques, organisation : étude organisationnelle (2003), organigrammes, fiches de poste, comptes rendus de réunion, notes de service, tableaux des effectifs, rapports, correspondance.</p>	1993-2011
4W12	<p>Association des employés municipaux : lettre de démission, listes des adhérents, dossiers d'organisation de manifestations et de voyages. [Lacunes]</p> <p><i>Communicable en 2062</i></p>	1996-2011
<b>Arrêtés du maire relatifs au personnel</b>		
4W13	<p>Registre des arrêtés du personnel (4 janvier 1993 - 4 janvier 1994).</p> <p><i>Communicable en 2045</i></p>	1993-1994
4W14	<p>Registre des arrêtés du personnel (4 janvier 1994 - 28 novembre 1994).</p> <p><i>Communicable en 2045</i></p>	1994
4W15	<p>Registre des arrêtés du personnel (1<sup>er</sup> décembre 1994 - 24 octobre 1995).</p> <p><i>Communicable en 2046</i></p>	1994-1995
4W16	<p>Registre des arrêtés du personnel (24 octobre 1995 - 20 juin 1996).</p> <p><i>Communicable en 2047</i></p>	1995-1996
4W17	<p>Registre des arrêtés du personnel (15 juillet 1996 - 17 avril 1997).</p> <p><i>Communicable en 2048</i></p>	1996-1997

4W18	Registre des arrêtés du personnel (3 avril 1997 - 15 mai 1998). <i>Communicable en 2049</i>	1997-1998
4W19	Registre des arrêtés du personnel (20 mai 1998 - 25 septembre 1998). <i>Communicable en 2049</i>	1998
4W20	Registre des arrêtés du personnel (3 septembre 1998 - 17 mai 1999). <i>Communicable en 2050</i>	1998-1999
4W21	Registre des arrêtés du personnel (17 mai 1999 - 23 février 2000). <i>Communicable en 2051</i>	1999-2000
4W22	Registre des arrêtés du personnel (6 mars 2000 - 9 octobre 2000). <i>Communicable en 2051</i>	2000
4W23	Registre des arrêtés du personnel (30 octobre 2000 - 11 septembre 2001). <i>Communicable en 2052</i>	2000-2001
4W24	Registre des arrêtés du personnel (28 août 2001 - 17 juin 2002). <i>Communicable en 2053</i>	2001-2002
4W25	Registre des arrêtés du personnel (17 juin 2002 - 25 février 2003). <i>Communicable en 2054</i>	2002-2003
4W26	Registre des arrêtés du personnel (25 février 2003 - 6 octobre 2003). <i>Communicable en 2054</i>	2003
4W27	Registre des arrêtés du personnel (7 octobre 2003 - 1 <sup>er</sup> juin 2004). <i>Communicable en 2055</i>	2003-2004



4W28	Registre des arrêtés du personnel (1 <sup>er</sup> juin 2004 - 25 mars 2005). <i>Communicable en 2056</i>	2004-2005
4W29	Registre des arrêtés du personnel (25 mars 2005 - 19 décembre 2005). <i>Communicable en 2056</i>	2005
4W30	Registre des arrêtés du personnel (19 décembre 2005 - 5 décembre 2006). <i>Communicable en 2057</i>	2005-2006
4W31	Registre des arrêtés du personnel (4 décembre 2006 - 20 mars 2007). <i>Communicable en 2058</i>	2006-2007
4W32	Registre des arrêtés du personnel (20 mars 2007 - 20 septembre 2007). <i>Communicable en 2058</i>	2007
4W33	Registre des arrêtés du personnel (20 septembre 2007 - 18 juin 2008). <i>Communicable en 2059</i>	2007-2008
4W34	Registre des arrêtés du personnel (19 juin 2008 - 5 janvier 2009). <i>Communicable en 2060</i>	2008-2009
4W35	Registre des arrêtés du personnel (6 janvier 2009 - 25 mai 2009). <i>Communicable en 2060</i>	2009
4W36	Registre des arrêtés du personnel (29 mai 2009 - 11 février 2010). <i>Communicable en 2061</i>	2009-2010
4W37	Registre des arrêtés du personnel (22 février 2010 - 22 novembre 2010). <i>Communicable en 2061</i>	2010

4W38	Registre des arrêtés du personnel (18 novembre 2010 - 24 janvier 2011).	2010-2011
	<i>Communicable en 2062</i>	
4W39	Registre des arrêtés du personnel (31 janvier 2011 - 29 décembre 2011).	2011
	<i>Communicable en 2062</i>	
4W40	Registre des arrêtés du personnel (3 janvier 2012 - 16 novembre 2012).	2012
	<i>Communicable en 2063</i>	
4W41	Registre des arrêtés du personnel (20 novembre 2012 - 31 octobre 2013).	2012-2013
	<i>Communicable en 2064</i>	
4W42	Registre des arrêtés du personnel (17 janvier 2013 ; 1 <sup>er</sup> novembre 2013 - 10 mars 2014).	2013-2014
	<i>Communicable en 2065</i>	
4W43	Registre des arrêtés du personnel (10 mars 2014 - 26 novembre 2014).	2014
	<i>Communicable en 2065</i>	
4W44	Registre des arrêtés du personnel (1 <sup>er</sup> décembre 2014 - 31 juillet 2015).	2014-2015
	<i>Communicable en 2066</i>	
4W45	Registre des arrêtés du personnel (3 août 2015 - 12 juillet 2016).	2015-2016
	<i>Communicable en 2067</i>	
4W46	Registre des arrêtés du personnel (7 juillet 2016 - 30 décembre 2016).	2016
	<i>Communicable en 2067</i>	

## Gestion individuelle des agents

4W47	Agents titulaires : dossiers individuels (Al-An). <i>Communicable en 2063</i>	1962-2012
4W48	Agents titulaires : dossiers individuels (Ar-Av). <i>Communicable en 2067</i>	1966-2016
4W49	Agents titulaires : dossiers individuels (Ba - Be). <i>Communicable en 2066</i>	1977-2015
4W50	Agents titulaires : dossiers individuels (Bi - Bo). <i>Communicable en 2068</i>	1968-2017
4W51	Agents titulaires : dossiers individuels (Bu). <i>Communicable en 2061</i>	1984-2010
4W52	Agents titulaires : dossiers individuels (Ca). <i>Communicable en 2066</i>	1986-2015
4W53	Agents titulaires : dossiers individuels (Co-Del). <i>Communicable en 2069</i>	1966-2018
4W54	Agents titulaires : dossiers individuels (Des-E). <i>Communicable en 2069</i>	1984-2018
4W55	Agents titulaires : dossiers individuels (F - Gr). <i>Communicable en 2067</i>	1963-2016

4W56	Agents titulaires : dossiers individuels (Gu - I). <i>Communicable en 2066</i>	1965-2015
4W57	Agents titulaires : dossiers individuels (J - K). <i>Communicable en 2068</i>	1978-2017
4W58	Agents titulaires : dossiers individuels (La). <i>Communicable en 2066</i>	1970-2015
4W59	Agents titulaires : dossiers individuels (Li - Lo). <i>Communicable en 2062</i>	1970-2011
4W60	Agents titulaires : dossier individuel (Man). <i>Communicable en 2065</i>	1994-2014
4W61	Agents titulaires : dossiers individuels (Mar - Marti). <i>Communicable en 2067</i>	1975-2016
4W62	Agents titulaires : dossiers individuels (Martin - Mend). <i>Communicable en 2065</i>	1973-2014
4W63	Agents titulaires : dossiers individuels (Meng - Mil). <i>Communicable en 2066</i>	2002-2015
4W64	Agents titulaires : dossiers individuels (Min - Miz). <i>Communicable en 2067</i>	1985-2016
4W65	Agents titulaires : dossiers individuels (Mo - N). <i>Communicable en 2062</i>	1961-2011

4W66	Agents titulaires : dossiers individuels (Pa - Per). <i>Communicable en 2066</i>	1970-2015
4W67	Agents titulaires : dossiers individuels (Pey - Py). <i>Communicable en 2067</i>	1981-2016
4W68	Agents titulaires : dossiers individuels (Re). <i>Communicable en 2067</i>	1985-2016
4W69	Agents titulaires : dossiers individuels (Ro - Sa). <i>Communicable en 2067</i>	1964-2016
4W70	Agents titulaires : dossiers individuels (Se - So). <i>Communicable en 2065</i>	1991-2014
4W71	Agents titulaires : dossiers individuels (T). <i>Communicable en 2068</i>	1956-2017
4W72	Agents titulaires : dossiers individuels (Val). <i>Communicable en 2061</i>	1976-2010
4W73	Agents titulaires : dossiers individuels (Val - Vay). <i>Communicable en 2067</i>	1978-2016
4W74	Agents titulaires : dossiers individuels (Vi). <i>Communicable en 2069</i>	1996-2018
4W75	Agents non titulaires : dossiers individuels (A - Ali). <i>Communicable en 2067</i>	1985-2016

4W76	Agents non titulaires : dossiers individuels (All - Am). <i>Communicable en 2064</i>	1994-2013
4W77	Agents non titulaires : dossiers individuels (An - Az). <i>Communicable en 2067</i>	1988-2016
4W78	Agents non titulaires : dossiers individuels (Ba). <i>Communicable en 2067</i>	1988-2016
4W79	Agents non titulaires : dossiers individuels (Bea - Ber). <i>Communicable en 2066</i>	1984-2015
4W80	Agents non titulaires : dossiers individuels (Bes - Bl). <i>Communicable en 2067</i>	1985-2016
4W81	Agents non titulaires : dossiers individuels (Boc - Bos). <i>Communicable en 2067</i>	1986-2016
4W82	Agents non titulaires : dossiers individuels (Bot - Bou). <i>Communicable en 2067</i>	1990-2016
4W83	Agents non titulaires : dossiers individuels (Box - Bu). <i>Communicable en 2067</i>	1987-2016
4W84	Agents non titulaires : dossiers individuels (Cac - Can). <i>Communicable en 2067</i>	1988-2016
4W85	Agents non titulaires : dossiers individuels (Car - Cay). <i>Communicable en 2066</i>	1987-2015

4W86	Agents non titulaires : dossiers individuels (Ce - Cha). <i>Communicable en 2067</i>	1988-2016
4W87	Agents non titulaires : dossiers individuels (Che - Ci). <i>Communicable en 2065</i>	1990-2014
4W88	Agents non titulaires : dossiers individuels (Cl - Com). <i>Communicable en 2065</i>	1988-2014
4W89	Agents non titulaires : dossiers individuels (Cor - Cu). <i>Communicable en 2067</i>	1991-2016
4W90	Agents non titulaires : dossiers individuels (Da). <i>Communicable en 2066</i>	1991-2015
4W91	Agents non titulaires : dossiers individuels (De - Dj). <i>Communicable en 2067</i>	1988-2016
4W92	Agents non titulaires : dossiers individuels (Do - Du). <i>Communicable en 2067</i>	1984-2016
4W93	Agents non titulaires : dossiers individuels (E). <i>Communicable en 2067</i>	1991-2016
4W94	Agents non titulaires : dossiers individuels (Fa - Fe). <i>Communicable en 2065</i>	1985-2014
4W95	Agents non titulaires : dossiers individuels (Fl - Fu). <i>Communicable en 2067</i>	1985-2016

4W96	Agents non titulaires : dossiers individuels (Gac - Gan). <i>Communicable en 2067</i>	1988-2016
4W97	Agents non titulaires : dossiers individuels (Gar - Gaz). <i>Communicable en 2067</i>	1985-2016
4W98	Agents non titulaires : dossiers individuels (Ge - Gi). <i>Communicable en 2067</i>	1984-2016
4W99	Agents non titulaires : dossiers individuels (Go - Gr). <i>Communicable en 2066</i>	1989-2015
4W100	Agents non titulaires : dossiers individuels (Gu). <i>Communicable en 2067</i>	1990-2016
4W101	Agents non titulaires : dossiers individuels (H). <i>Communicable en 2067</i>	1986-2016
4W102	Agents non titulaires : dossiers individuels (I - J). <i>Communicable en 2067</i>	1987-2016
4W103	Agents non titulaires : dossiers individuels (K). <i>Communicable en 2067</i>	1987-2016
4W104	Agents non titulaires : dossiers individuels (Lab - Lap). <i>Communicable en 2067</i>	1988-2016
4W105	Agents non titulaires : dossiers individuels (Lar - Lef). <i>Communicable en 2067</i>	1983-2016



4W106	Agents non titulaires : dossiers individuels (Leg - Lou). <i>Communicable en 2066</i>	1990-2015
4W107	Agents non titulaires : dossiers individuels (Mac - Maq). <i>Communicable en 2067</i>	1991-2016
4W108	Agents non titulaires : dossiers individuels (Mar). <i>Communicable en 2067</i>	1989-2016
4W109	Agents non titulaires : dossiers individuels (Mas - Maz). <i>Communicable en 2067</i>	1984-2016
4W110	Agents non titulaires : dossiers individuels (Me). <i>Communicable en 2067</i>	1990-2016
4W111	Agents non titulaires : dossiers individuels (Mi - Mol). <i>Communicable en 2067</i>	1986-2016
4W112	Agents non titulaires : dossiers individuels (Mon - Mu). <i>Communicable en 2067</i>	1988-2016
4W113	Agents non titulaires : dossiers individuels (N). <i>Communicable en 2067</i>	1984-2016
4W114	Agents non titulaires : dossiers individuels (O - Pai). <i>Communicable en 2067</i>	1990-2016
4W115	Agents non titulaires : dossiers individuels (Pal - Per). <i>Communicable en 2067</i>	1985-2016

4W116	Agents non titulaires : dossiers individuels (Pet - Pi). <i>Communicable en 2067</i>	1988-2016
4W117	Agents non titulaires : dossiers individuels (Pl - Py). <i>Communicable en 2066</i>	1988-2015
4W118	Agents non titulaires : dossiers individuels (Q - Re). <i>Communicable en 2066</i>	1985-2015
4W119	Agents non titulaires : dossiers individuels (Ri). <i>Communicable en 2066</i>	1987-2015
4W120	Agents non titulaires : dossiers individuels (Ro - Ru). <i>Communicable en 2067</i>	1988-2016
4W121	Agents non titulaires : dossiers individuels (Sa). <i>Communicable en 2067</i>	1988-2016
4W122	Agents non titulaires : dossiers individuels (Sc - Se). <i>Communicable en 2066</i>	1983-2015
4W123	Agents non titulaires : dossiers individuels (Sh - So). <i>Communicable en 2067</i>	1987-2016
4W124	Agents non titulaires : dossiers individuels (Sp - St). <i>Communicable en 2063</i>	2004-2012
4W125	Agents non titulaires : dossiers individuels (Ta - Te). <i>Communicable en 2067</i>	1990-2016

4W126	Agents non titulaires : dossiers individuels (Th - U). <i>Communicable en 2067</i>	1991-2016
4W127	Agents non titulaires : dossiers individuels (Va). <i>Communicable en 2066</i>	1991-2015
4W128	Agents non titulaires : dossiers individuels (Ve). <i>Communicable en 2067</i>	1978-2016
4W129	Agents non titulaires : dossiers individuels (Vi - Z). <i>Communicable en 2067</i>	1986-2016
<b>Rémunération</b>		
4W130	Livres de paie. <i>Communicable en 2038</i>	1983-1987
4W131	États des dépenses de rémunération par agent. <i>Communicable en 2039</i>	1987-1988
4W132	États des dépenses de rémunération par agent. <i>Communicable en 2041</i>	1989-1990
4W133	États des dépenses de rémunération par agent. <i>Communicable en 2044</i>	1991-1993
4W134	États des dépenses de rémunération par agent. <i>Communicable en 2047</i>	1994-1996

4W135	États des dépenses de rémunération par agent. <i>Communicable en 2050</i>	1997-1999
4W136	États des dépenses de rémunération par agent. <i>Communicable en 2052</i>	2000-2001
4W137	États des dépenses de rémunération par agent. <i>Communicable en 2054</i>	2002-2003
4W138	États des dépenses de rémunération par agent. <i>Communicable en 2056</i>	2004-2005
4W139	États des dépenses de rémunération par agent. <i>Communicable en 2057</i>	2006
4W140	États des dépenses de rémunération par agent. <i>Communicable en 2060</i>	2009
4W141	États des dépenses de rémunération par agent. <i>Communicable en 2062</i>	2010-2011
4W142	États des dépenses de rémunération par agent. <i>Communicable en 2063</i>	2012
4W143	États des dépenses de rémunération par agent. <i>Communicable en 2064</i>	2013
4W144	États des dépenses de rémunération par agent. <i>Communicable en 2066</i>	2014-2015

4W145	Bulletins de salaire. <i>Communicable en 2039</i>	1987-1988
4W146	Bulletins de salaire. <i>Communicable en 2040</i>	1989
4W147	Bulletins de salaire. <i>Communicable en 2041</i>	1990
4W148	Bulletins de salaire. <i>Communicable en 2042</i>	1991
4W149	Bulletins de salaire. <i>Communicable en 2043</i>	1992
4W150	Bulletins de salaire. <i>Communicable en 2044</i>	1993
4W151	Bulletins de salaire. <i>Communicable en 2045</i>	1994
4W152	Bulletins de salaire. <i>Communicable en 2046</i>	1995
4W153	Bulletins de salaire. <i>Communicable en 2047</i>	1996
4W154	Bulletins de salaire (A - P). <i>Communicable en 2048</i>	1997

4W155	Bulletins de salaire (R - V, instituteurs).	1997
	<i>Communicable en 2048</i>	
4W156	Bulletins de salaire (A - M).	1998
	<i>Communicable en 2049</i>	
4W157	Bulletins de salaire (N - V, instituteurs).	1998
	<i>Communicable en 2049</i>	
4W158	Bulletins de salaire (A - M).	1999
	<i>Communicable en 2050</i>	
4W159	Bulletins de salaire (N - V, instituteurs).	1999
	<i>Communicable en 2050</i>	
4W160	Bulletins de salaire (A - M).	2000
	<i>Communicable en 2051</i>	
4W161	Bulletins de salaire (N - V, instituteurs).	2000
	<i>Communicable en 2051</i>	
4W162	Bulletins de salaire (A - M).	2001
	<i>Communicable en 2052</i>	
4W163	Bulletins de salaire (N - V, instituteurs).	2001
	<i>Communicable en 2052</i>	
4W164	Bulletins de salaire (A - L).	2002
	<i>Communicable en 2053</i>	

4W165	Bulletins de salaire (M - V, instituteurs).	2002
	<i>Communicable en 2053</i>	
4W166	Bulletins de salaire (A - L).	2003
	<i>Communicable en 2054</i>	
4W167	Bulletins de salaire (M - V, instituteurs).	2003
	<i>Communicable en 2054</i>	
4W168	Bulletins de salaire (A - L).	2004
	<i>Communicable en 2055</i>	
4W169	Bulletins de salaire (M - V, instituteurs).	2004
	<i>Communicable en 2055</i>	
4W170	Bulletins de salaire (A - L).	2005
	<i>Communicable en 2056</i>	
4W171	Bulletins de salaire (M - V, instituteurs).	2005
	<i>Communicable en 2056</i>	
4W172	Bulletins de salaire (A - L).	2006
	<i>Communicable en 2057</i>	
4W173	Bulletins de salaire (M - V, instituteurs).	2006
	<i>Communicable en 2057</i>	
4W174	Bulletins de salaire (A - L).	2007
	<i>Communicable en 2058</i>	

4W175	Bulletins de salaire (M - V, instituteurs).	2007
	<i>Communicable en 2058</i>	
4W176	Bulletins de salaire (A - L).	2008
	<i>Communicable en 2059</i>	
4W177	Bulletins de salaire (M - Z, instituteurs).	2008
	<i>Communicable en 2059</i>	
4W178	Bulletins de salaire (A - K).	2009
	<i>Communicable en 2060</i>	
4W179	Bulletins de salaire (L - R).	2009
	<i>Communicable en 2060</i>	
4W180	Bulletins de salaire (S - Z, instituteurs).	2009
	<i>Communicable en 2060</i>	
4W181	Bulletins de salaire (A - K).	2010
	<i>Communicable en 2061</i>	
4W182	Bulletins de salaire (L - P).	2010
	<i>Communicable en 2061</i>	
4W183	Bulletins de salaire (R - Z, instituteurs).	2010
	<i>Communicable en 2061</i>	
4W184	Bulletins de salaire (A - K).	2011
	<i>Communicable en 2062</i>	



4W185	Bulletins de salaire (L - P). <i>Communicable en 2062</i>	2011
4W186	Bulletins de salaire (R - Z, instituteurs). <i>Communicable en 2062</i>	2011
4W187	Bulletins de salaire (A - H). <i>Communicable en 2063</i>	2012
4W188	Bulletins de salaire (J - P). <i>Communicable en 2063</i>	2012
4W189	Bulletins de salaire (Q - Z, instituteurs). <i>Communicable en 2063</i>	2012
4W190	Bulletins de salaire (A - G). <i>Communicable en 2064</i>	2013
4W191	Bulletins de salaire (H - P). <i>Communicable en 2064</i>	2013
4W192	Bulletins de salaire (Q - Z, instituteurs). <i>Communicable en 2064</i>	2013
4W193	Bulletins de salaire (A - G). <i>Communicable en 2065</i>	2014
4W194	Bulletins de salaire (H - O). <i>Communicable en 2065</i>	2014

4W195	Bulletins de salaire (P - Z, instituteurs).	2014
	<i>Communicable en 2065</i>	
4W196	Bulletins de salaire (A - G).	2015
	<i>Communicable en 2066</i>	
4W197	Bulletins de salaire (H - O).	2015
	<i>Communicable en 2066</i>	
4W198	Bulletins de salaire (P - Z, instituteurs).	2015
	<i>Communicable en 2066</i>	

## **5W - Finances et comptabilité**

### **Budgets et comptes**

5W1	Budgets et comptes de la commune contenant également ceux du bureau d'aide sociale.	1983
5W2	Budgets et comptes de la commune contenant également ceux du bureau d'aide sociale.	1984
5W3	Budgets et comptes de la commune contenant également ceux du bureau d'aide sociale.	1985
5W4	Budgets et comptes de la commune contenant également ceux du bureau d'aide sociale.	1986
5W5	Budgets et comptes de la commune contenant également ceux du CCAS.	1987
5W6	Budgets et comptes de la commune contenant également ceux du CCAS.	1988

5W7	Budgets et comptes de la commune contenant également ceux du CCAS.	1989
5W8	Budgets et comptes de la commune contenant également ceux du CCAS.	1990
5W9	Budgets et comptes de la commune contenant également ceux du CCAS.	1991
5W10	Budgets et comptes de la commune contenant également ceux du CCAS.	1992
5W11	Budgets et comptes de la commune contenant également ceux du CCAS.	1993
5W12	Budgets et comptes de la commune contenant également ceux du CCAS.	1994
5W13	Budgets et comptes de la commune contenant également ceux du CCAS.	1995
5W14	Budgets et comptes de la commune contenant également ceux du CCAS.	1996
5W15	Budgets et comptes de la commune.	1997
5W16	Budgets et comptes de la commune.	1998
5W17	Budgets et comptes de la commune.	1999
5W18	Budgets et comptes de la commune.	2000
5W19	Budgets et comptes de la commune.	2001
5W20	Budgets et comptes de la commune.	2002

5W21	Budgets et comptes de la commune.	2003
5W22	Budgets et comptes de la commune : documents préparatoires. [Échantillonnage des années en -3 et en -8]	2003
5W23	Budgets et comptes de la commune.	2004
5W24	Budgets et comptes de la commune.	2005
5W25	Budgets et comptes de la commune.	2006
5W26	Budgets et comptes de la commune : documents préparatoires. [Échantillonnage des années en -3 et en -8]	2008
5W27	Budgets et comptes du service de distribution d'eau potable.	1993-2000
5W28	Budgets et comptes du service de distribution d'eau potable.	2001-2006
5W29	Budgets et comptes du service public d'assainissement.	1993-2000
5W30	Budgets et comptes du lotissement La Jasse.	1998-2000
5W31	Budgets et comptes du lotissement Domenoves.	2002-2006
5W32	Budgets et comptes du lotissement Font Majour.	2006
5W33	Débat d'orientation budgétaire.	1998-2012
<b>Comptabilité</b>		
5W34	Analyse et étude financière de la commune : rapport et étude, fiche de situation financière, convention de partenariat avec DEXIA.	1983-2010

5W35	Contrôle de la Chambre régionale des comptes et du comptable supérieur du trésor : correspondance, demandes de renseignements, pièces justificatives, délibération du conseil municipal.	1984-2007
5W36	Emprunts toxiques : copie du contrat de prêt, correspondance.	2007-2012
5W37	Registre de comptabilité.	1983
5W38	Registre de comptabilité.	1984
5W39	Registre de comptabilité.	1985
5W40	Registre de comptabilité.	1986
5W41	Registre de comptabilité.	1987
5W42	Registre de comptabilité.	1988
5W43	Registre de comptabilité.	1989
5W44	Registre de comptabilité.	1990
5W45	Registre de comptabilité.	1991
5W46	Bordereaux des titres et des mandats.	1992
5W47	Bordereaux des titres et des mandats.	1993
5W48	Bordereaux des titres et des mandats.	1994
5W49	Fiches comptables.	1995
5W50	Fiches comptables.	1996

5W51	Fiches comptables.	1997
5W52	Fiches de réalisation.	1998
5W53	Fiches de réalisation.	1999
5W54	Fiches de réalisation.	2000
5W55	Fiches de réalisation.	2001
5W56	Grands livres.	2002-2005
5W57	Grands livres.	2006-2010
5W58	Grands livres.	2011-2017
5W59	Factures. [Échantillonnage des années en -3 et en -8]	1983
5W60	Factures. [Échantillonnage des années en -3 et en -8]	1988
5W61	Factures (du compte 60 au 634). [Échantillonnage des années en -3 et en -8]	1993
5W62	Factures (du compte 638 au 672). [Échantillonnage des années en -3 et en -8]	1993
5W63	Factures (du compte 60612 au 6067). [Échantillonnage des années en -3 et en -8]	1998
5W64	Factures (compte 60628). [Échantillonnage des années en -3 et en -8]	1998

5W65	Factures (du compte 611 au 617). [Échantillonnage des années en -3 et en -8]	1998
5W66	Factures (du compte 62 au 68). [Échantillonnage des années en -3 et en -8]	1998
5W67	Factures (du compte 605 au 60631). [Échantillonnage des années en -3 et en -8]	2003
5W68	Factures (du compte 60632 au 6132). [Échantillonnage des années en -3 et en -8]	2003
5W69	Factures (du compte 6135 au 678). [Échantillonnage des années en -3 et en -8]	2003
5W70	Factures (compte 6262). [Échantillonnage des années en -3 et en -8]	2003
5W71	Factures (du compte 605 au 60632). [Échantillonnage des années en -3 et en -8]	2008
5W72	Factures (du compte 60633 au 61558). [Échantillonnage des années en -3 et en -8]	2008
5W73	Factures (du compte 6156 au 678). [Échantillonnage des années en -3 et en -8]	2008
5W74	Factures (du compte 6262 - 1 <sup>er</sup> semestre). [Échantillonnage des années en -3 et en -8]	2008
5W75	Factures (du compte 6262 - 2 <sup>nd</sup> semestre). [Échantillonnage des années en -3 et en -8]	2008
5W76	Factures (du compte 605 au 60631). [Échantillonnage des années en -3 et en -8]	2013

5W77	Factures (compte 60632). [Échantillonnage des années en -3 et en -8]	2013
5W78	Factures (du compte 60633 au 61522). [Échantillonnage des années en -3 et en -8]	2013
5W79	Factures (du compte 61523 au 6188). [Échantillonnage des années en -3 et en -8]	2013
5W80	Factures (du compte 6218 au 678). [Échantillonnage des années en -3 et en -8]	2013
5W81	Factures (compte 6262). [Échantillonnage des années en -3 et en -8]	2013
5W82	Marchés publics de travaux : décomptes généraux définitifs.	2006-2009
5W83	Marchés publics de travaux : décomptes généraux définitifs.	2010-2015
<b>Régies</b>		
5W84	Régie de la bibliothèque municipale, institution, modification et suppression : délibérations du conseil municipal, arrêtés du maire, règlement, arrêtés de nomination du régisseur.	1987-1998
5W85	Régie du bulletin municipal d'information, institution, modification et suppression : délibérations du conseil municipal, arrêtés du maire, arrêtés de nomination du régisseur, convention de régie publicitaire.	1989-1993
5W86	Régie d'État de recettes amendes, clôture : correspondance, procès-verbal de clôture.	2015



**Impôts locaux**

5W87	Commission communale des impôts directs : convocation, listes 41, révision des évaluations cadastrales des propriétés bâties, états récapitulatifs annuels des propriétés bâties et non bâties, liste des personnes proposées à la commission, nomination des membres de la commission, correspondance.	1983-1994
5W88	Commission communale des impôts directs : convocation, listes 41, révision des évaluations cadastrales des propriétés bâties, états récapitulatifs annuels des propriétés bâties et non bâties, liste des personnes proposées à la commission, nomination des membres de la commission, correspondance.	1995-2006
5W89	Commission communale des impôts directs : convocation, listes 41, révision des évaluations cadastrales des propriétés bâties, convocations, feuilles de présence, nomination des commissaire, correspondance. [Année 2010 manquante]	2007-2012
5W90	Commission communale des impôts directs : convocation, listes 41, révision des évaluations cadastrales des propriétés bâties, convocations, feuilles de présence, nomination des commissaire, correspondance.	2013-2015
5W91	Commission communale des impôts directs : convocation, listes 41, révision des évaluations cadastrales des propriétés bâties, convocations, feuilles de présence, nomination des commissaire, correspondance.	2016-2017
5W92	Impôts et taxes : renseignements extraits des rôles, états de notification des taux d'imposition, délibérations du conseil municipal, extrait de plans cadastraux, correspondance.	1982-1995
5W93	Taxe professionnelle : copies de la matrice.	1983-1993
5W94	Cadastre et impôts locaux : microfiches.	1980-2002

## **6W - Biens communaux**

### **Acquisitions et cessions foncières**

6W1 Acquisitions et cessions foncières, suivi et bilan de la politique foncière de la commune : bilans annuels, états des acquisitions foncières entre 1983 et 1994, états des parcelles communales et leur origine, demandes d'évaluation domaniale, relevés de propriété, délibérations du conseil municipal, correspondance. 1990-2008

*Communicable en 2059*

6W2 Acquisitions et cessions foncières. - Arpentage cadastral, délimitation de parcelles et demandes d'alignement : procès-verbaux et plans de bornage, plans de division parcellaire, demandes d'alignement. 1999-2017

6W3 Biens vacants et sans maîtres, transfert dans les domaines de l'Etat : arrêtés préfectoraux, procès-verbaux de prise de possession, certificats de publication, plans, correspondance. 1983-1993

### **Acquisitions foncières**

6W4 Acquisitions foncières : actes notariés, promesses de vente, délibérations du conseil municipal, correspondance. 1984-1986

*AD 40 et BL 121 (consorts Seneaux) 1984  
AM 46 (Bourelly) 1985  
AB 1 (Aguilar) 1986  
BL 112 (Baliardo) 1986  
AC 1983 (consorts Hérail) 1986  
AD 88-91 (Ricome) 1986*

*Communicable en 2037*

6W5 Acquisitions foncières : actes notariés, promesses de vente, délibérations du conseil municipal, correspondance. 1987

*AB 306-307 (consorts Ballet)  
BL 119 (Plantain/Ramirez)  
AB 353, 355 et 357 (Merle/Fayol)  
AB 309 (Lassagne)  
AB 348 (Heyer)  
AM 44 (Masseran)  
AB 327 et 330 (Boudet)*

*Communicable en 2038*

6W6 Acquisitions foncières : actes notariés, promesses de vente, délibérations du conseil municipal, correspondance. 1988-1989

*AB 91 (consorts Bourelly) 1988*  
*AD 28, BI 3, 5, 8 et 12 (Domergue/Bourgin) 1988*  
*AD 131 (Fare) 1988*  
*AW 67 (Rascalon) 1988*  
*BA 2 et 71, AP 275 (consorts Doat) 1988*  
*AL 4 (Palet) 1988*  
*AL 8 (consorts Valette) 1988*  
*BK 35 et 36 (Hérail/Cattelat) (1988)*  
*F 1846 à Fabrègues (commune de Fabrègues, château d'eau) 1989*  
*BD 58 (Creissac) 1989*  
*AP 152 (Olivet) 1989*

*Communicable en 2040*

6W7 Acquisitions foncières : actes notariés, promesses de vente, délibérations du conseil municipal, correspondance. 1990

*AL 7 (Département de l'Hérault)*  
*AP 149, 153 (consorts Pastre)*  
*AL 18, 19, 162 (consorts Jac)*  
*AS 6 (Domaine de l'Etat)*  
*AE 35, AO 113, AW 81, BI 1, BK 6, BL 84 et 145 (Catherine veuve Favier)*  
*AM 97, AO 54, 79 et 158, BB 167 et 168, AP 248, AS 190 (consorts Bourgin)*  
*AH 25 (Lopez)*  
*BI 38 (Doat)*

*Communicable en 2041*

6W8 Acquisitions foncières : actes notariés, promesses de vente, délibérations du conseil municipal, correspondance. 1991

*AZ 49 (Genin)*  
*AC 182 (SCI Mas de Madier)*  
*AL 20 (Daumas)*  
*AM 244 (Blavet)*  
*BH 125 (Daures)*  
*AM 213, 225 (Negre)*  
*BL 87 (Baldous)*  
*AB 445 (consorts Aguilar)*  
*AP 153 et 264, BM 1, AS 89 et 167, BB 136 et 139, BC 11 (consorts Pastre)*  
*BC 264 (Bouladou)*  
*BA 5 (Houguet)*  
*BH 132 (Bompard)*  
*BC 18 (Cattelat)*

*Communicable en 2042*

- 6W9 Acquisitions foncières : actes notariés, promesses de vente, délibérations du conseil municipal, correspondance. 1992
- AK 50 (Ricome, pas d'acte notarié)*  
*BH 126 (Gonthier)*  
*BA 162 (Bouteiller)*  
*AP 38 (Martin)*  
*AA 61 (Maul)*  
*BE 181, BL 46 (Perez)*
- Communicable en 2043*
- 6W10 Acquisitions foncières : actes notariés, promesses de vente, délibérations du conseil municipal, correspondance. 1993
- BI 13, 15 et 21 (SCI Mas de Madier)*  
*AP 117, BB 19, 20, 21, et 22, BL 35, (Laurent)*  
*BI 10 (Combes)*  
*AL 200 (SCI les Remparts, pas d'acte notarié)*  
*BI 99 (Poisson)*  
*BH 127 (consorts Zanoletti)*  
*BE 136 (Creissac)*  
*BK 150 (Baldous)*
- Communicable en 2044*
- 6W11 Acquisitions foncières : actes notariés, promesses de vente, délibérations du conseil municipal, correspondance. 1994
- BB 123 (Schoukroun)*  
*AK 20, 37 et 44, XX 33, 35 et 36, BL 113, BK 168 et 251, BE 84, 85, 163 et 249,*  
*AW 28, AO 35, 60, 67, 300, 301, 302 et 303 (Haton)*  
*BM 3 (Commoy)*
- Communicable en 2045*
- 6W12 Acquisitions foncières : actes notariés, promesses de vente, délibérations du conseil municipal, correspondance. 1995
- BK 335 (Hérail)*  
*AM 66 (Loison)*  
*AS 268 (Dupont)*  
*BI 92 (Doat)*
- Communicable en 2046*

6W13 Acquisitions foncières : actes notariés, promesses de vente, délibérations du conseil municipal, correspondance. 1996

*BL 122 (consorts Morel)*

*AP 292 (Bourelly veuve Manenq)*

*BH 168, AD 136 et 137, AA 1 et 2 (SEML de Villeneuve-lès-Maguelone)*

*AE 36 (Saint-Pierre)*

*AC 392 et 393 (Association syndicale des copropriétaires de la résidence du grand jardin)*

*AS 270 (Beaumevieille)*

*AK 355 (Ricome)*

*Communicable en 2047*

6W14 Acquisitions foncières : actes notariés, promesses de vente, délibérations du conseil municipal, correspondance. 1997

*AE 41, BL 127, AS 217, AW 22 (bien vacant et sans maître)*

*AT 1 et 9, XX 18 (consorts De Miollis)*

*BK 119 (Otmani)*

*BB 31 et 34 (Marotta)*

*AS 214, 216, 218, 219 et 220 (Chambon)*

*BE 171, BK 228 et 243, AD 18, AZ 29 (consorts Merle)*

*AO 60 et 61 (Pillas/Clavier)*

*BK 188, AO 97 (Matencio)*

*AC 430 (Syndicat des copropriétaires de la résidence Le Cardinal I)*

*Communicable en 2048*

6W15 Acquisitions foncières : actes notariés, promesses de vente, dossier d'enquête publique, délibérations du conseil municipal, correspondance. 1998

*AP 115 et 400, AW 19 (Aussel)*

*BL 106 et 109 (Bec)*

*AS 5 (bien vacant et sans maître)*

*AS 410 à 414 (Bouteiller)*

*AE 179, XX 11 (Cave coopérative Les Vignerons)*

*AM 107 et 108 (Chanut)*

*BK 14 (Dubois)*

*BA 100 (Fassi)*

*AY (consorts Guy)*

*AS 419 et 420 (Juan)*

*AO 25 (Magana)*

*AA 60 (Maul)*

*AO 53 (Milla)*

*Communicable en 2049*

- 6W16 Acquisitions foncières : actes notariés, promesses de vente, délibérations du conseil municipal, correspondance. 1998
- AM 99 (consorts Ricome)*  
*AM 124 (Roselli)*  
*AS 417 et 418 (Rossel)*  
*AI 74 (Saltel)*  
*BB 23 (SCI Mas de Madier)*  
*AO 85 (consorts Sempere)*  
*BB 24 (Vassas)*  
*BA 33 (consorts Vasseur)*
- Communicable en 2049*
- 6W17 Acquisitions foncières : actes notariés, promesses de vente, délibérations du conseil municipal, correspondance. 1999
- BB 29, 165 et 166 (Bruel)*  
*AL 97 (bien vacant et sans maître)*  
*BB 125 (Vedrine)*  
*AB 594 (consorts Taribo)*  
*AE 60 (Jullian)*  
*BA 104 (Tetu)*
- Communicable en 2050*
- 6W18 Acquisitions foncières : actes notariés, promesses de vente, dossier de préemption avec contentieux, délibérations du conseil municipal, correspondance. 2000
- BH 23, 24, 28, 30, 33, 36, 42, 45, 52, 57, 61, 63, 67, 68, 69, 71, 73, 84, 85, 87, 88, 93, 98, 99, 100 et 104 (SCI Les Mouettes)*  
*AD 162 et 163 (SA Languedoc Logis)*  
*AZ 452 (Malafosse)*  
*AO 151 (consorts Julien)*  
*AO 125 ( Poulalier)*  
*BA 31 (Barral)*  
*AO 168 (Fernandez)*  
*AP 96 (Loison)*  
*AO 78 (Masse)*
- Communicable en 2051*

- 6W19 Acquisitions foncières : actes notariés, promesses de vente, délibérations du conseil municipal, correspondance. 2001
- BA 32 (Cresson)*  
*AI 52 (Favier)*  
*BK 360 (SAGE)*  
*AP 105, AB 28 et 35, AS 70, AW 75, AO 13, 146, 154, 166, 172, 173, 295 et 296,*  
*BA 78, 168 et 169 (SAFER)*
- Communicable en 2052*
- 6W20 Acquisitions foncières : actes notariés, promesses de vente, délibérations du conseil municipal, correspondance. 2002
- AV 8 (consorts Fernandez)*  
*BE 176 (Sornin de Leysat)*  
*BA 109 (Guichard)*  
*AE 55 et 56 (Barral)*
- Communicable en 2053*
- 6W21 Acquisitions foncières : actes notariés, promesses de vente, dossier de préemption avec contentieux, délibérations du conseil municipal, correspondance. 2003
- AI 59 et 136 (Anthérieu)*  
*AP 5 (Bouladou)*  
*AP 3 et BA 36 (consorts Bouladou)*  
*AH 111 (consorts Capmal)*  
*AS 192 (Combes)*
- Communicable en 2054*
- 6W22 Acquisitions foncières : actes notariés, promesses de vente, délibérations du conseil municipal, correspondance. 2003
- AS 367 (consorts Pages)*  
*BB 10, 140 et 161, AS 186 et 206, BK 95, 114, 132 et 169, BE 24, 25, 26, 27, 52*  
*et 138, AO 136, 155, 156, 183 et 229, AP 111 (SAFER)*  
*BK 187, AS 272 (Scotto/Cuchet)*
- Communicable en 2054*

- 6W23 Acquisitions foncières : actes notariés, promesses de vente, dossier de préemption avec contentieux, délibérations du conseil municipal, correspondance. 2004
- AE 58 (Bouladou)*  
*AT 49, 240, 242, 267, 268 et 269 (consorts De Miollis)*  
*AO 162 (Diguerher)*
- Communicable en 2055*
- 6W24 Acquisitions foncières : actes notariés, promesses de vente, délibérations du conseil municipal, correspondance. 2004
- AT 51 et 159 (Guarinos/ Llinares)*  
*BA 55, BB 142, BL 65 (Guerrero)*  
*BK 202 (consorts Lobry)*  
*AP 154, AT 70, BB 91, BE 127, BK 224 (SAFER)*
- Communicable en 2055*
- 6W25 Acquisitions foncières : actes notariés, promesses de vente, délibérations du conseil municipal, correspondance. 2005
- AP 17 (Taranto)*  
*BY 4, 5 et 16 (commune de Palavas-les-Flots)*  
*BL 73 (Bourelly)*  
*BK 270 (consorts Charrier)*  
*AS 195 (Anciaux)*  
*BE 95 (Bonnet)*  
*AP 12 (Bessière)*  
*BB 113 (consorts Wieschollek)*
- Communicable en 2056*
- 6W26 Acquisitions foncières : actes notariés, promesses de vente, délibérations du conseil municipal, correspondance. 2006
- BL 130 et 131 (Couderc)*  
*AL 373 à 375 (Département de l'Hérault)*  
*AO 113 (Gimenez/Duivon)*  
*AP 108, BB 6 et 7 (Grelié)*
- Communicable en 2057*



- |      |                                                                                                                                                                                                                                                                              |      |
|------|------------------------------------------------------------------------------------------------------------------------------------------------------------------------------------------------------------------------------------------------------------------------------|------|
| 6W27 | Acquisitions foncières : actes notariés, promesses de vente, dossier de vente sur saisie immobilière, délibérations du conseil municipal, correspondance.                                                                                                                    | 2006 |
|      | <p><i>AA 8 (consorts Perret)</i><br/> <i>BL 114 (Pons)</i><br/> <i>AP 61 et 116 (Ruget)</i><br/> <i>AS 57 (Vicente)</i></p> <p><i>Communicable en 2057</i></p>                                                                                                               |      |
| 6W28 | Acquisitions foncières : actes notariés, promesses de vente, dossiers de préemption avec contentieux, délibérations du conseil municipal, correspondance.                                                                                                                    | 2007 |
|      | <p><i>AO 189 (Capitelli/Eyraud)</i><br/> <i>BE 88 (Coggio)</i><br/> <i>AS 274 (Didelot)</i></p> <p><i>Communicable en 2058</i></p>                                                                                                                                           |      |
| 6W29 | Acquisitions foncières : actes notariés, promesses de vente, dossier de préemption avec contentieux, délibérations du conseil municipal, correspondance.                                                                                                                     | 2007 |
|      | <p><i>AI 456 (Dupont)</i></p> <p><i>Communicable en 2058</i></p>                                                                                                                                                                                                             |      |
| 6W30 | Acquisitions foncières : actes notariés, promesses de vente, délibérations du conseil municipal, correspondance.                                                                                                                                                             | 2007 |
|      | <p><i>AL 366 (ENSAM)</i><br/> <i>AS 30 (Mallet/Roudier)</i><br/> <i>AP 39, BA 37, 98, 118 et 135, BB 9 et 117, BI 22, BK 260 (SAFER)</i></p> <p><i>Communicable en 2058</i></p>                                                                                              |      |
| 6W31 | Acquisitions foncières : actes notariés, promesses de vente, délibérations du conseil municipal, correspondance.                                                                                                                                                             | 2008 |
|      | <p><i>AT 297 et 298 (ENSAM)</i><br/> <i>AN 30 (consorts Cotte/Bouteillat)</i><br/> <i>AW 21 (Aubrespy)</i><br/> <i>AA 19 (Zamora)</i><br/> <i>BE 170 et 191 (Lauricella)</i><br/> <i>BE 91, 111 et 112 (Département de l'Hérault)</i></p> <p><i>Communicable en 2059</i></p> |      |

- |      |                                                                                                                                                                                                                                                                                                                                                                                                                                 |      |
|------|---------------------------------------------------------------------------------------------------------------------------------------------------------------------------------------------------------------------------------------------------------------------------------------------------------------------------------------------------------------------------------------------------------------------------------|------|
| 6W32 | <p>Acquisitions foncières : actes notariés, promesses de vente, délibérations du conseil municipal, correspondance.</p> <p><i>AH 92 (consorts Ballet)</i><br/> <i>AO 149 (Beyssier/Guignard)</i><br/> <i>AR 6 (Bonjean)</i><br/> <i>AO 159, BB 8 (Crouzet)</i><br/> <i>AO 202 (Fourel)</i></p> <p><i>Communicable en 2060</i></p>                                                                                               | 2009 |
| 6W33 | <p>Acquisitions foncières : actes notariés, promesses de vente, délibérations du conseil municipal, correspondance.</p> <p><i>AP 45 (Garrouste)</i><br/> <i>AA 4, AP 340 et 341 (Laurent)</i><br/> <i>AP 382 (Lepouriel)</i><br/> <i>AO 188 (Marchica)</i><br/> <i>BE 53 (Parayre)</i><br/> <i>AN 2 (Ramadier)</i><br/> <i>BE 255 et 257 (Ruard)</i><br/> <i>BE 256 et 258 (Vincent)</i></p> <p><i>Communicable en 2060</i></p> | 2009 |
| 6W34 | <p>Acquisitions foncières : actes notariés, promesses de vente, délibérations du conseil municipal, correspondance.</p> <p><i>AO 231 (Bert)</i><br/> <i>BI 19 (Boiral)</i><br/> <i>AO 191, AP 37, 76, 259 et 260 (Bonjean E.)</i><br/> <i>AP 263, BE 87 (Bonjean H.)</i><br/> <i>BE 169 (Brunetto)</i></p> <p><i>Communicable en 2061</i></p>                                                                                   | 2010 |
| 6W35 | <p>Acquisitions foncières : actes notariés, promesses de vente, délibérations du conseil municipal, correspondance.</p> <p><i>BB 122 (consorts Chomat)</i><br/> <i>BK 249 (Criscuolo)</i><br/> <i>BE 74 (Goutorbe)</i><br/> <i>AO 223 et 226 (Gras)</i><br/> <i>BK 254 (Jeanleboeuf)</i><br/> <i>AO 230 (Roche)</i></p> <p><i>Communicable en 2061</i></p>                                                                      | 2010 |

- 6W36 Acquisitions foncières : actes notariés, promesses de vente, délibérations du conseil municipal, correspondance. 2011
- AD 142 (Alibert)*  
*BE 54 (Betis)*  
*AP 94 et 125 (Bonjean)*  
*AS 84 (Boudouin)*  
*AS 198 et 199 (Burgun)*
- Communicable en 2062*
- 6W37 Acquisitions foncières : actes notariés, promesses de vente, délibérations du conseil municipal, correspondance. 2011
- BK 240 (Coll)*  
*AO 56 et 59 (Crebassa)*  
*BM 36 (Département de l'Hérault)*  
*AO 167 (Domergue)*  
*AS 200 (Durand)*  
*AD 142 (Georges)*
- Communicable en 2062*
- 6W38 Acquisitions foncières : actes notariés, promesses de vente, délibérations du conseil municipal, correspondance. 2011
- BM 2 (Perez)*  
*BK 239 (Perie)*  
*BI 6 (Pigeon)*  
*AO 138 (consorts Rieutord)*  
*AS 87 (Sais)*  
*AS 86 (Tarrisse)*
- Communicable en 2062*
- 6W39 Acquisitions foncières : actes notariés, promesses de vente, délibérations du conseil municipal, correspondance. 2012
- AS 84 (Boudouin)*  
*AT 95 (Clet)*  
*AO 193 et 194, BE 175 (Daures)*  
*BA 152 et 153 (Forest)*  
*AO 190 (Fourment/François)*
- Communicable en 2063*

- 6W40 Acquisitions foncières : actes notariés, promesses de vente, délibérations du conseil municipal, correspondance. 2012
- AT 98 (Gillan)*  
*AP 16 (Goutard)*  
*AP 286 (Jacquesjean)*  
*AM 137 (Laurent)*  
*AK 367 (Le Squere/Benincasa)*  
*BA 29 (Naudan)*
- Communicable en 2063*
- 6W41 Acquisitions foncières : actes notariés, promesses de vente, dossier de préemption avec contentieux, délibérations du conseil municipal, correspondance. 2012
- AD 186 (SARL Azur Le Cottage)*  
*BB 134 (Serre/Forot)*  
*AP 15 (consorts Tabourot)*
- Communicable en 2088*
- 6W42 Acquisitions foncières : actes notariés, promesses de vente, délibérations du conseil municipal, correspondance. 2013
- BI 20 (Clemens/Hinzelin)*  
*AW 88, BI 18 (David/Raysseguier)*  
*AO 12 (Erruz/Juncy)*  
*AS 51 (consorts Ferreira)*  
*AI 343 et 504 (GGL)*  
*BI 123 et 256 (Lassaux)*  
*AO 195 (Laurent)*
- Communicable en 2064*
- 6W43 Acquisitions foncières : actes notariés, promesses de vente, délibérations du conseil municipal, correspondance. 2013
- BA 73 (Pasquier/Reynaud)*  
*AP 10, AZ 25, BK 40 (Rossel)*  
*AO 171 (SAFER)*  
*BE 62 (SCI Les Salins)*  
*BA 221 (Sciascia/Sauze)*  
*BK 14 (Spannent)*
- Communicable en 2064*

- 6W44 Acquisitions foncières : actes notariés, promesses de vente, délibérations du conseil municipal, correspondance. 2014
- AP 199 (Dupin)*  
*AO 145 (Gomez)*  
*AL 14 (SARL Agrimat)*  
*AC 201 et 482 (SARL A2J)*  
*AL 319 (SARL Dalles et décors)*  
*AS 399 (SNCF)*  
*AO 178 (Verdier)*
- Communicable en 2065*
- 6W45 Acquisitions foncières : actes notariés, promesses de vente, délibérations du conseil municipal, correspondance. 2015
- AM 551 (Bartolini)*  
*AS 118 (Bergonnier/Bravo)*  
*AW 29 (Blandurette)*  
*AS 36 (bien vacant et sans maître)*  
*BA 125, AD 32 (Escot)*  
*BK 371 et 374 (Giuliana/Reid)*
- Communicable en 2066*
- 6W46 Acquisitions foncières : actes notariés, promesses de vente, délibérations du conseil municipal, correspondance. 2015
- AO 143 (Merino/Salamanca)*  
*BE 21 (Michel/Le Puth)*  
*BK 151 (Pellerin)*  
*BE 65 (Prunier)*  
*AE 241 (Richard)*
- Communicable en 2066*
- 6W47 Acquisitions foncières : actes notariés, promesses de vente, délibérations du conseil municipal, correspondance. 2015
- BK 217 (SAFER/Corbic)*  
*AO 58 (Vaudaine)*  
*AP 178 (consorts Vasseur)*
- Communicable en 2066*

6W48	<p>Acquisitions foncières : actes notariés, promesses de vente, délibérations du conseil municipal, correspondance.</p> <p>AO 153, AS 32, BB 49 (Bouladou)  AS 184 (Bouladou/Laurent)  BK 152 et 172, BB 156, 157, 158 et 174 (Clemens/Hinzelin)  AS 379 (Coudougnac/Augui)  BK 248 (Dupont)  AS 276 (Gautron)  BE 298 (Guerrero)  AP 23 (Lefol)</p> <p>Communicable en 2067</p>	2016
6W49	<p>Acquisitions foncières par expropriation pour la construction d'un groupe scolaire et d'un parc : actes notariés, promesses de vente, mémoires, jugements, ordonnances, délibérations du conseil municipal, correspondance.</p> <p>Propriétés Maldas et Vassas</p> <p>Communicable en 2064</p>	1979-1988
6W50	<p>Acquisitions foncières. - Prémptions annulées ou sans suite : DIA, dossiers de contentieux, notes de présentation, plans et extraits cadastraux, délibérations du conseil municipal, correspondance.</p> <p>Communicable en 2079</p>	1992-2003
6W51	<p>Acquisitions foncières. - Prémptions annulées ou sans suite : DIA, notes de présentation, plans et extraits cadastraux, délibérations du conseil municipal, correspondance.</p> <p>Communicable en 2056</p>	2004-2005
6W52	<p>Acquisitions foncières. - Prémptions annulées ou sans suite : DIA, dossiers de contentieux, notes de présentation, plans et extraits cadastraux, délibérations du conseil municipal, correspondance.</p> <p>Communicable en 2084</p>	2006-2008
6W53	<p>Acquisitions foncières. - Prémptions annulées ou sans suite : DIA, dossiers de contentieux, notes de présentation, plans et extraits cadastraux, délibérations du conseil municipal, correspondance.</p> <p><i>Communicable en 2089</i></p>	2009-2013

6W54 Acquisitions foncières. - Prémptions annulées ou sans suite : DIA, notes de présentation, plans et extraits cadastraux, délibérations du conseil municipal, correspondance. 2015-2018

*Communicable en 2069*

**Cessions foncières**

6W55 Cessions foncières annulées ou sans suite : propositions de cession, délibérations du conseil municipal, plans et extraits cadastraux, correspondance. 2008-2018

*Communicable en 2069*

6W56 Cessions foncières : actes notariés, attestations notariales, plans et extraits cadastraux, délibérations du conseil municipal, correspondance. 1984-2003

*C 2242 (Caisse d'Epargne) 1984  
AT 199 (Salvador/Savoie) 1992  
AH 159 (Bouladou) 1996  
AZ 29 (Geroudet) 1997  
AW 152 (SCI La Garrigue) 1999  
AM 297 et 299 (SAGE) 2000  
AS 431, 434 et 435 (Rivière) 2000  
AM 478 (OPHLM de l'Hérault) 2001  
BH 2000 (Tirat) 2001  
BH 197 (Bessac) 2001  
BH 198 (Papoz) 2001  
BH 199 (Malafosse) 2001  
AB 634 (Castellon) 2003  
AB 635 (Poveda) 2003  
AB 632 (Ciffre) 2003  
AB 633 (Lagarrigue) 2003*

*Communicable en 2054*

6W57 Cessions foncières : actes notariés, attestations notariales, plans et extraits cadastraux, délibérations du conseil municipal, correspondance. 2004-2005

*BE 229 (Del Aguila) 2004  
BK 119 (Gourbeille) 2004  
AM 531 (Association diocésaine de Montpellier) 2004  
AW 157 (Société TAM) 2004  
BK 366 (Magat) 2004  
AW 144 (SCI Esmenjaud) 2004  
AT 269 (Arbousset) 2005  
BH 285 (Requi) 2005  
AW 175 (Martel/Beague) 2005  
AT 70 (Languedoc terrains SNC/SNC Melchior) 2005  
AT 49 (Roy) 2005  
AL 370 et 373 (Société KLP/Mazerand, centre médical) 2005-2006*

*AE 217 (Morand) 2006*  
*AB 650 et 659 (Bescond/Apollis) 2006*  
*AW 174 (Jonquet) 2006*  
*BA 187, 191, 192, 194, 198, 202 et 210 (Département de l'Hérault, liaison*  
*RD 116/RD 185) 2006*

*Communicable en 2056*

6W58 Cessions foncières : actes notariés, attestations notariales, plans et extraits cadastraux, délibérations du conseil municipal, correspondance. 2007

*AE 55, 56, 58, et 60, AP 149, 152, 153 et 154, AS 89 et 190, BB 29, 31 et 161,*  
*BE 127, BL 84 et 87 (ENSAM)*  
*AW 90 et 101 (Communauté d'agglomération de Montpellier, SPA)*  
*AS 30 (Maraval)*  
*BI 181 et 201 (Hérault habitat)*  
*BI 234 (Grandi)*  
*BI 235 (Fargas)*  
*BI 236 (Macurdy)*  
*AL 387 et 389 (Société Guiraudon Guipponi Leygue Groupe)*

*Communicable en 2058*

6W59 Cessions foncières : actes notariés, attestations notariales, plans et extraits cadastraux, délibérations du conseil municipal, correspondance. 2008-2009

*AA 7, AE 32, 35, 36 et 41, AN 21 et 22, BE 181, BL 46, 97, 106, 107, 109, 112,*  
*113, 119, 127, 128 et 129 (Conservatoire du littoral) 2008*  
*BI 231 et 237 (Garcia) 2008*  
*BA 169, 200, 203 et 218 (Association Les Compagnons de Maguelone, foyer II) 2008*  
*AT 51 et 159 (Roy) 2009*  
*AZ 77 et 78 (Géroudet/Sicard) 2009*  
*AW 183, 187 et 189 (Communauté d'agglomération de Montpellier) 2009*

*Communicable en 2060*

6W60 Cessions foncières : actes notariés, attestations notariales, plans et extraits cadastraux, délibérations du conseil municipal, correspondance. 2010-2011

*BA 135, BB 6, 7, 9, 10, 123, 124, 127, 131, 166 et 168 (Département de*  
*l'Hérault, pistes cyclables) 2010*  
*AZ 89 (Joussen/Vedrine) 2010*  
*AH 111 (Blazin) 2011*  
*AH 186 (Blazin/Lebacheley) 2011*  
*AW 135 (Gras) 2011*  
*AZ 90 (Vedel) 2011*

*Communicable en 2062*



6W61 Cessions foncières : actes notariés, attestations notariales, plans et extraits cadastraux, délibérations du conseil municipal, correspondance. 2013-2016

*AB 671 (Jacquot/Jouver) 2013*  
*AB 672 (Gomez) 2013*  
*BH 132, BI 21, 22 et 24 (GGL) 2014*  
*AB 673 (Berenguer) 2014*  
*AT 138 (Bertaud) 2015*  
*BP 1, 4 et 5, BR 3 (Conservatoire du littoral) 2015*  
*BA 234 ( Département de l'Hérault) 2015*  
*BA 125 et 221 (Société European Homes) 2016*  
*AT 423 et 424 (Schaff/Paulet) 2016*  
*BE 95, BK 187, 188, 199, 200 et 202 (Falleri) 2016*  
*BE 87 (Bourrillon) 2016*  
*AO 115, BE 79 (Daniel) 2016*

*Communicable en 2067*

### **Échanges fonciers**

6W62 Échanges fonciers : actes notariés, promesses de vente, plans et extraits cadastraux, délibérations du conseil municipal, correspondance. 1987-1991

*AD 25 pour commune contre AD 64 pour Mahaut, 1987*  
*AD 26 pour commune contre AD 82 pour Bigot, 1987*  
*AD 27 pour commune contre AD 63 pour Granier, 1987*  
*BK 332 pour commune contre BK 333 pour Giuliana, 1991*  
*AD 14 et 24 pour commune contre BI 3, 5, 8 11 et 12 pour ENSAM, 1991*  
*AW 141 et 142 pour commune contre AW 143 et 144 pour Sicard, 1991*

*Communicable en 2042*

6W63 Échanges fonciers : actes notariés, promesses de vente, plans et extraits cadastraux, délibérations du conseil municipal, correspondance. 1994-1998

*AL 205 pour commune contre AL 208 pour Rovira, 1994*  
*AP 66 et 68, BI 8 pour commune contre AP 117 pour Vallier, 1995*  
*BI 2 pour commune contre BA 71 pour Buraud, 1997*  
*AS 4 pour commune contre BK 6 pour Estève, 1998*  
*AP 235 pour commune contre BK 150 pour consorts Merle, 1998*  
*AS 409 pour commune contre AS 410 pour Combes, 1998*  
*BB 35 pour commune contre BE 171 pour Boudet, 1998*

*Communicable en 2049*

- 6W64 Échanges fonciers : actes notariés, promesses de vente, plans et extraits cadastraux, délibérations du conseil municipal, correspondance. 2000-2001
- AS 76 pour commune contre AP 66 et 68 pour consorts Balsan, 2000  
AO 71 pour commune contre BK 14 pour consorts Sapneut, 2001  
AE 201, AT 245 et 246, AL 95 pour commune contre BI 1, 2, 4, 9, 10, 13 et 15,  
AS 167, BB 19 à 24 pour ENSAM, 2001*
- Communicable en 2052*
- 6W65 Échanges fonciers : actes notariés, promesses de vente, plans et extraits cadastraux, délibérations du conseil municipal, correspondance. 2002-2004
- AH 94 pour commune contre AI 27 pour Lautier, 2002  
BA 34 pour commune contre BA 36 pour consorts Capelli, 2003  
AO 108 pour commune contre AP 235 et 248 pour consorts François, 2003  
AL 365 pour commune contre AA 2 et 66, AD 25, 26, 27 et 182, AL 265 pour ENSAM, 2004*
- Communicable en 2055*
- 6W66 Échanges fonciers : actes notariés, promesses de vente, plans et extraits cadastraux, délibérations du conseil municipal, correspondance. 2005
- BA 106 pour commune contre AP 264 pour Capodanno  
AP 319 pour commune contre AS 214, 216 à 220 pour Elvira  
BA 208 pour commune contre BA 212 pour Jac  
BE 220 pour commune contre BI 101 pour Verret*
- Communicable en 2056*
- 6W67 Échanges fonciers : actes notariés, promesses de vente, plans et extraits cadastraux, délibérations du conseil municipal, correspondance. 2006
- BH 276 pour commune contre BH 275, 278 et 283 pour Département de l'Hérault  
(giratoire Domenoves)  
AO 315 pour commune contre AN 51 et 53, AO 174, 175, 310, 312 et 313, BM 24, 44,  
51, 58 et 60 pour Département de l'Hérault (Pont vert et pistes cyclables RD 185)*
- Communicable en 2057*

- 6W68 Échanges fonciers : actes notariés, promesses de vente, plans et extraits cadastraux, délibérations du conseil municipal, correspondance. 2007
- AE 81 et 202, AH 95 pour commune contre AH 171 et 173 pour ENSAM  
BA 59 et 65 pour commune contre AZ 49, 79, 81 et 83 pour consorts Vedel + acte rectificatif 2009  
BA 71 pour commune contre AP 400 pour Buraud  
AS 436 pour commune contre AS 427 pour Castillo  
AD 19, AO 160, AP 14 pour commune contre BE 220 pour Berthes*
- Communicable en 2058*
- 6W69 Échanges fonciers : actes notariés, promesses de vente, plans et extraits cadastraux, délibérations du conseil municipal, correspondance. 2008
- AS 436 pour commune contre AS 427 pour SCI LEA  
BA 7 et 9 pour commune contre BA 162 pour Matencio  
AD 19, AO 160, AP 14, AH 184 pour commune contre BE 220, BE 294 pour Berthes*
- Communicable en 2059*
- 6W70 Échanges fonciers : actes notariés, promesses de vente, plans et extraits cadastraux, délibérations du conseil municipal, correspondance. 2009-2010
- AW 187 et 189 pour commune contre AW 184 pour Sicard, 2009  
AP 9 et 41 pour commune contre BE 169, 170 et 191 pour Hérail, 2010*
- Communicable en 2061*
- 6W71 Échanges fonciers : actes notariés, promesses de vente, plans et extraits cadastraux, délibérations du conseil municipal, correspondance. 2012-2016
- BA 234 pour commune contre BE 136 pour Hérail, 2012  
BA 239 pour commune contre BA 228 pour consorts Bal, 2014  
AO 2, 147, 157, 176, 177, 310 et 312, AP 13, 18, 290, 441, 443 et 446 pour commune contre AO 53, 54, 56, 60, 61, 67, 71, 85, 108, 125, 202, 223, 226, 230, 231 et 301 pour Département de l'Hérault, 2014  
AO 192 pour la commune contre BA 29 pour Ramadier, 2016*
- Communicable en 2067*

## **Construction et aménagement des bâtiments et équipements**

### ***Bâtiments administratifs et techniques***

- 6W72 Hôtel de ville, projet de restructuration, remplacement de la chaudière et réfection de la toiture : esquisse, rapport d'analyse, projet, dossiers de marché et de suivi de travaux. 1992-2001

6W73	Hôtel de ville, remplacement des menuiseries extérieures : dossiers de marché et de suivi de travaux, DOE.	2003-2004
6W74	Hôtel de ville, réhabilitation : projet, dossier de marché de maîtrise d'œuvre, DCE, plans.	2004-2006
6W75	Hôtel de ville, réhabilitation : dossiers de marché de mission contrôle technique et CSPS, étude de sol, dossier de la CAO.	2004-2007
6W76	Hôtel de ville, réhabilitation : dossier de marché.	2006-2007
6W77	Hôtel de ville, réhabilitation : dossier de suivi de travaux.	2007-2008
6W78	Hôtel de ville, mise aux normes accessibilité : dossiers de marché et de suivi de travaux.	2009-2012
6W79	Ateliers municipaux, extension : dossiers de marché de maîtrise d'œuvre, de terrassement et de mission contrôle technique et CSPS, étude de sol, DCE.	2006-2007
6W80	Ateliers municipaux, extension : dossier de la CAO, dossiers de marché et de suivi de travaux.	2006-2007
6W81	Hôtel des postes. - Réfection des couvertures : dossiers de marché et de suivi de travaux (1988-1990). Gestion de la problématique amiante : diagnostic technique amiante, correspondance (1997-2003).	1988-2003

***Édifices culturels et commémoratifs***

6W82	Église Saint-Étienne, réfection et entretien : étude préalable, historique, inventaire des carillons, devis, factures, plaintes du curé, correspondance.	1983-2002
6W83	Église Saint-Étienne, restauration : DCE, dossier de la CAO, dossier de marché de mission SPS, correspondance.	2003-2008
6W84	Église Saint-Étienne, restauration : dossier de marché.	2006-2007

6W85	Église Saint-Étienne, restauration : dossier de suivi de travaux, photographies.	2007-2009
6W86	Église Saint-Étienne, restauration des œuvres : constats d'état avec photographies, devis, comptes rendus de réunion de chantier, arrêtés préfectoraux de classement, correspondance.	2007
6W87	Cathédrale de Maguelone, restauration et mise en valeur : rapport de présentation.	1989
6W88	Monuments commémoratifs, réfection et installation de plaques et de stèles : devis, correspondance.	1989-2001
	<i>Stèle du souvenir au cimetière</i> <i>Monuments aux morts</i> <i>Monument des fusillés</i>	
6W89	Cimetière, agrandissement et installation d'un columbarium : dossier de marché, étude hydrogéologique, délibérations du conseil municipal, devis, correspondance.	1987-2011
	<b><i>Bâtiments scolaires et périscolaires</i></b>	
6W90	École maternelle Jean-Jacques Rousseau, construction de classes supplémentaires (1 <sup>re</sup> et 2 <sup>e</sup> tranches) : APS, dossiers de marché de maîtrise d'œuvre et de mission de contrôle technique, dossier de demande de subvention, dossier de la CAO, dossier de marché.	1985-1991
6W91	École maternelle Jean-Jacques Rousseau, construction de classes supplémentaires (1 <sup>re</sup> et 2 <sup>e</sup> tranches) : dossier de suivi de travaux.	1986-1990
6W92	École maternelle Jean-Jacques Rousseau, construction d'un restaurant scolaire et d'une bibliothèque (3 <sup>e</sup> tranche) : projet, dossier de la CAO, dossiers de demande de subvention et de suivi financier.	1992-1994
6W93	École maternelle Jean-Jacques Rousseau, construction d'une 10 <sup>e</sup> classe : dossiers de marché et de suivi de travaux.	1994-1995

6W94	École maternelle Jean-Jacques Rousseau, rénovation des menuiseries extérieures et remplacement de la chaudière : dossiers de marché et de suivi de travaux.	2010-2012
6W95	École primaire Pierre Bouissinet, construction de 3 classes (1 <sup>re</sup> tranche) : dossiers de marché et de suivi de travaux, dossier de sinistre incendie.	1986-1987
6W96	École primaire Pierre Bouissinet, construction de classes supplémentaires (2 <sup>e</sup> tranche) : dossiers de marché et de suivi de travaux.	1988-1990
6W97	École primaire Pierre Bouissinet, construction d'un restaurant scolaire (3 <sup>e</sup> tranche) : dossiers de marché de maîtrise d'œuvre et de mission de contrôle technique, dossier de la CAO, catalogues d'équipements.	1989-1990
6W98	École primaire Pierre Bouissinet, construction d'un restaurant scolaire (3 <sup>e</sup> tranche) : dossiers de marché et de suivi de travaux.	1989-1990
6W99	École primaire Pierre Bouissinet, construction de 3 classes (4 <sup>e</sup> tranche) : dossiers de marché et de suivi de travaux.	1990-1992
6W100	École primaire Pierre Bouissinet, remodelage de l'entrée : dossiers de marché et de suivi de travaux.	1992-1995
6W101	École primaire Pierre Bouissinet, remodelage de l'entrée est : dossiers de marché et de suivi de travaux.	1995-1997
6W102	École primaire Pierre Bouissinet, réfection de la toiture et des plafonds : dossiers de marché et de suivi de travaux.	2014-2015
6W103	Groupe scolaire Françoise Dolto, réalisation : pièces communes du dossier de marché.	1998
6W104	Groupe scolaire Françoise Dolto, réalisation : dossier de marché des lots 1 à 8.	1998-1999
6W105	Groupe scolaire Françoise Dolto, réalisation : dossier de marché des lots 9 à 12, dossier de constatation de malfaçons.	1998-2002

6W106	Groupe scolaire Françoise Dolto, extension : étude des besoins, dossier de marché de maîtrise d'œuvre et de mission de contrôle technique et CSPS, étude de sol, plans.	2003-2004
6W107	Groupe scolaire Françoise Dolto, extension : DCE, dossier de la CAO, dossier de suivi de travaux, DOE incomplet.	2003-2004
6W108	Groupe scolaire Françoise Dolto, réparations de dommages : déclarations de sinistres, rapports d'expertise, photographies, correspondance.	2003-2006
6W109	Nouveau groupe scolaire maternelle, construction : projet, comptes rendus de réunion, dossier de marché de mission de contrôle technique, dossier de raccordement des réseaux.	2006-2008
6W110	Nouveau groupe scolaire maternelle, construction : dossier de la CAO.	2007-2008
6W111	Nouveau groupe scolaire maternelle, construction : dossier de marché incomplet.	2007-2009
6W112	Bâtiments scolaires, équipement et entretien : rapport de visite, devis, correspondance.	1986-2002
6W113	Crèche halte-garderie Les Calinous, création : dossier d'acquisition de terrain avec acte notarié, dossiers de marché et de suivi de travaux lacunaires.	1991-1993
<i>Communicable en 2044</i>		
6W114	Centre de Loisirs Sans Hébergement (CLSH), construction de bâtiments industrialisés : APS, projet, dossiers de marché de maîtrise d'œuvre et de mission contrôle technique et CSPS, diagnostic amiante, dossier de financement, plans.	1999-2007
6W115	CLSH, construction de bâtiments industrialisés : dossier de la CAO, dossier de marché.	2003-2004

6W116	CLSH, construction de bâtiments industrialisés : dossier de suivi de travaux, DOE.	2004-2006
6W117	Centre aéré de la plage. - Mise à disposition des locaux à l'association des Francs et franches camarades de l'Hérault : baux, délibérations du conseil municipal (1979-1983). Réfection suite à la tempête de novembre 1982 et aménagement d'un bloc accueil et sanitaires : devis, factures, correspondance, plans (1982-1984). Contrôle de la commission de sécurité : rapports de visite (1983-2000).	1979-2000
6W118	Colonie de vacances des Aresquiers, mise à disposition des locaux aux associations Amitié Cévenole et Temps jeunes : rapports de la commission de sécurité, baux de location, descriptifs des travaux, plans, correspondance.	1990-2009
6W119	Camp de loisirs, aménagement : APS.	1986-1987
<b><i>Bâtiments sociaux-culturels</i></b>		
6W120	Centre d'animation de la chapelle, création : projet, dossier de la CAO, dossier de marché.	1981-1983
6W121	Centre d'animation de la chapelle, création : dossiers de financement et de suivi de travaux.	1981-1984
6W122	Centre d'animation de la chapelle, réhabilitation : dossiers de marchés de maîtrise d'œuvre et de contrôle technique, APS. [Projet non abouti]	2000-2006
6W123	Centre socio-culturel et de loisirs Bérenger de Frédol, construction : esquisse, étude des sols, dossiers de marché de maîtrise d'œuvre et de mission de contrôle technique, dossier de la CAO, correspondance.	1990-1993
6W124	Centre socio-culturel et de loisirs Bérenger de Frédol, construction : dossier de marché (pièces écrites communes à l'ensemble des lots).	1991-1992
6W125	Centre socio-culturel et de loisirs Bérenger de Frédol, construction : dossier de marché (pièces graphiques communes à l'ensemble des lots).	1991



6W126	Centre socio-culturel et de loisirs Bérenger de Frédol, construction : dossier de marché (pièces spécifiques), avenants, dossiers des sous-traitants.	1992-1993
6W127	Centre socio-culturel et de loisirs Bérenger de Frédol, construction : procès-verbaux de chantier.	1991-1993
6W128	Centre socio-culturel et de loisirs Bérenger de Frédol, construction : procès-verbaux de réception de travaux, décomptes généraux définitifs, correspondance de suivi de travaux.	1991-1994
6W129	Centre socio-culturel et de loisirs Bérenger de Frédol, construction : dossier de constatations de malfaçons, de sinistres et de litiges avec les entreprises.	1991-1997
<i>Communicable en 2073</i>		
6W130	Centre socio-culturel et de loisirs Bérenger de Frédol, équipement scénique et mobilier : dossiers de marché et de suivi de travaux.	1992
6W131	Centre socio-culturel et de loisirs Bérenger de Frédol, fonctionnement et contrôle de la sécurité : contrats de maintenance et de sécurité, rapports de la commission de sécurité, dossier technique amiante.	1992-2011
6W132	Centre socio-culturel et de loisirs Bérenger de Frédol, création d'une halle de stockage : APS, DCE, plans.	2004-2005
6W133	Centre socio-culturel et de loisirs Bérenger de Frédol, création d'une halle de stockage : dossiers de marché de maîtrise d'œuvre et de mission contrôle technique et CSPS, permis de construire, étude de sol.	2004-2006
6W134	Centre socio-culturel et de loisirs Bérenger de Frédol, création d'une halle de stockage : dossier de la CAO, dossier de marché.	2004-2005
6W135	Centre socio-culturel et de loisirs Bérenger de Frédol, création d'une halle de stockage : dossier de suivi de travaux, DOE.	2005-2006

**Équipements sportifs et de plein air**

6W136	Ensemble sportif de plein air. - Réalisation d'un club house : dossiers de marché et de suivi de travaux (1986-1988). - Aménagement de tribunes au stade : DCE, dossier de demande de subvention (1989-1993).	1986-1993
6W137	Salle de danse Cuma, aménagement : dossiers de marché et de suivi de travaux.	1988-1989
6W138	Complexe sportif, construction : convention avec la SAGE étude de sol, DCE, rapport de la CAO.	1997-2002
6W139	Complexe sportif, construction : dossier de suivi de travaux, rapports de contrôle technique, dossier de contentieux.	1999-2003
6W140	Halle aux sports, réalisation des VRD : projet, convention avec le conseil général, dossier de marché de maîtrise d'œuvre, DCE, dossier de raccordement des réseaux.	2005-2007
6W141	Halle aux sports, réalisation des VRD : dossier de la CAO, dossier de marché.	2007
6W142	Halle aux sports, réalisation des VRD : dossier de suivi de travaux, DOE.	2007-2008
6W143	Arènes, construction : projet, plans, dossier de demande de subvention et de financement.	1999-2005
6W144	Arènes, construction : étude de sol, dossiers de marché de maîtrise d'œuvre et de mission CSPS et contrôle technique.	2003-2005
6W145	Arènes, construction : DCE, dossier de la CAO.	2003-2004
6W146	Arènes, construction : dossier de marché.	2004-2005
6W147	Arènes, construction : dossier de suivi de travaux.	2004-2007

6W148	Installations sportives. - Terrains de tennis, aménagement : étude et projet (2006-2007). Arènes, consolidation des poteaux : note technique, correspondance (2008).	2006-2008
6W149	Terrains de rugby et de football, pose de bordures aux limites du stade et mise en place de clôtures : dossiers de marché et de suivi de travaux.	2009
6W150	Terrain d'entraînement de football, transformation en gazon synthétique : dossiers de marché et de suivi de travaux.	2011
6W151	Terrains sportifs engazonnés, entretien et fourniture de produits : dossier de marché.	2011-2012
6W152	Terrain de sport du Pilou, réaménagement : projet, plans, pétitions, correspondance.	2012-2013
6W153	Courts de tennis, création de deux terrains : dossier de marché.	2012-2014
6W154	Espace Grand jardin, aménagement : dossier d'acquisition de terrain avec acte notarié, dossier de demande de subvention, APS, DCE, dossier de marché de maîtrise d'œuvre.	1987-1991
	<i>Communicable en 2042</i>	
6W155	Espace Grand jardin, aménagement : dossier de marché, avenants.	1987-1988
6W156	Espace Grand jardin, aménagement : dossier de suivi de travaux.	1988-1992
6W157	Espace Grand jardin. - Traitement contre les termites : rapport d'état parasitaire, certificat de traitement, correspondance (2003-2006). Aménagement par un chantier d'insertion : comptes rendus de réunion de chantier, plannings des travaux, photos des fresques réalisées (2006-2007). Pose d'une clôture et de portillons pour le jeu de boule : dossier de marché (2010).	2003-2010
6W158	Aire de jeux, aménagement et maintenance : devis, catalogues, contrats de maintenance et fiches d'intervention, correspondance.	2000-2006

6W159	Pôle animation jeunesse (aire de jeux du lotissement des Salins), réalisation : dossiers de marché et de suivi de travaux.	2006-2008
6W160	Aires de jeux, maintenance et entretien : dossier de marché, descriptif des installations. [Marché échantillonné]	2012-2014
<b><i>Bâtiments médico-sociaux</i></b>		
6W161	Complexe touristique et de loisirs à caractère social, aménagement : dossier d'acquisition de terrains avec acte notarié, APS, correspondance.  <i>Communicable en 2039</i>	1984-1988
6W162	Centre d'accueil polyvalent, aménagement : APS, étude de faisabilité, plans, correspondance.	1995-1997
6W163	Maison d'accueil pour personnes âgées dépendantes (MAPAD), réalisation : dossier d'élaboration du projet contenant des études de projet et de besoin.	1995-1999
6W164	MAPAD, réalisation : dossier de marché d'études de définition.	1997-1998
6W165	MAPAD, réalisation : dossier de marché de maîtrise d'œuvre.	1998-2002
6W166	MAPAD, réalisation : dossiers de marché de mission CSPS et contrôle technique, étude de sol, dossier de raccordement aux réseaux, permis de construire.	1998-2002
6W167	MAPAD, réalisation : APS, APD.	1998-1999
6W168	MAPAD, réalisation : DCE (plans).	1999
6W169	MAPAD, réalisation : dossier de la CAO, dossier de marché (pièces graphiques).	1999
6W170	MAPAD, réalisation : dossier de marché (pièces écrites).	1999

6W171	MAPAD, réalisation : dossier de marché (avenants et dossier des sous-traitants).	2000-2001
6W172	MAPAD, réalisation : dossier de suivi de travaux.	1998-2000
6W173	MAPAD, réalisation : dossier de réception de travaux, décomptes généraux définitifs, dossier d'inauguration.	2000-2005
6W174	MAPAD, réalisation : dossier de contentieux avec les entreprises. <i>Communicable en 2080</i>	2000-2004
6W175	MAPAD, réalisation : dossier de contentieux avec les entreprises. <i>Communicable en 2081</i>	2005
6W176	MAPAD, réalisation : dossier de contentieux avec les entreprises. <i>Communicable en 2087</i>	2006-2011
6W177	MAPAD, contrôle de la sécurité contre l'incendie et maintenance des installations : contrats, rapports certificats de conformité, organigramme des clés, plans.	1999-2001
6W178	MAPAD, aménagement complet du mobilier et des matériels : dossier de la CAO, dossier de marché (pièces communes à tous les lots), décomptes généraux définitifs.	1997-2002
6W179	MAPAD, aménagement complet du mobilier et des matériels : dossier de marché (lots A et B).	1999
6W180	MAPAD, aménagement complet du mobilier et des matériels : dossier de marché (lots C à H).	1999
6W181	MAPAD, mise en délégation de service public : dossier de marché.	1999-2001

6W182 MAPAD, rénovation des réseaux d'eaux usées et d'eaux pluviales : dossiers de marché et de suivi de travaux, DOE, rapports d'inspection télévisée, correspondance litigieuse. 2013-2014

6W183 CCAS, aménagement dans un bâtiment existant : dossier de marché de maîtrise d'œuvre, dossiers de marché de mission contrôle technique et CSPS, DCE. 2010-2012

6W184 CCAS, aménagement dans un bâtiment existant : dossiers de marché et de suivi de travaux. 2010-2012

### **Surveillance et entretien des bâtiments**

6W185 Bâtiments et équipements communaux. - Gardiennage et protection : contrats (1998). Sécurité incendie : registre de vérification des extincteurs (1981-1993). 1981-1998

6W186 Bâtiments communaux, amélioration énergétique : études énergétiques, dossiers de marché et de suivi de travaux. 1981-2011

6W187 Bâtiments communaux, réfection des toitures : dossier de marché. 2005-2007

*Crèche  
Hôtel de ville  
La Poste  
École maternelle Jean-Jacques Rousseau*

6W188 Bâtiments et équipements communaux. - Mise en conformité d'installations électriques : dossier de marché (2009-2011). Rénovation du chauffage : dossier de marché (2011). Fourniture et pose de clôtures : dossier de marché (2012). 2009-2012

6W189 Bâtiments et équipements communaux, contrôle technique : rapports de vérification des installations électriques, de gaz, des moyens de secours d'alarme et de protection contre l'incendie et de présence d'amiante. 1992-2000

6W190 Bâtiments et équipements communaux, contrôle technique : rapports de vérification des installations électriques, de gaz, des moyens de secours d'alarme et de protection contre l'incendie. 2001

6W191	Bâtiments et équipements communaux, contrôle technique : rapports de vérification des installations électriques, de gaz, des moyens de secours d'alarme et de protection contre l'incendie.	2003-2004
6W192	Bâtiments et équipements communaux, contrôle technique : rapports de vérification des installations électriques, de gaz, des moyens de secours d'alarme et de protection contre l'incendie et des équipements mécaniques.	2005-2007
6W193	Bâtiments et équipements communaux, contrôle technique : rapports de vérification des installations électriques, thermiques, des moyens de secours d'alarme et de protection contre l'incendie et des équipements mécaniques.	2009
6W194	Bâtiments et équipements communaux, contrôle technique : rapports de vérification des installations électriques, thermiques et des équipements mécaniques.	2010
6W195	Bâtiments et équipements communaux, contrôle technique : rapports de vérification des installations électriques et des équipements mécaniques.	2011
6W196	Bâtiments communaux, réalisation des dossiers techniques amiante : fiches de renseignement, offre de l'entreprise retenue, rapport d'analyse des offres, documentation.	2005-2006

#### **Location des bâtiments et des terrains**

6W197	Immeuble Lunaret, mise en location pour l'hébergement d'une boucherie et du restaurant La Fondue : baux, dossier de contentieux, délibérations du conseil municipal, plans, correspondance.	1981-1989
6W198	Biens communaux, mise en location des bâtiments et des terrains communaux : baux, conventions d'occupation, délibérations du conseil municipal, correspondance.	1984-2000

## Acquisition de véhicules et de matériels

6W199	Produits d'entretien, fourniture : recensement des besoins, dossiers de marché. [Échantillonnage des années en -3 et en -8]	1993-2008
6W200	Produits d'entretien, acquisition : recensements des besoins, dossier de marché. [Marché échantillonné]	2000-2007
6W201	Fournitures de bureau, acquisition : recensements des besoins, dossier de marché. [Échantillonnage des années en -3 et en -8]	2008
6W202	Véhicules et appareils spécifiques, acquisition : dossiers de marché. [Marchés échantillonnés]  <i>Tractopelle (2008)</i> <i>Autolaveuse (2008)</i> <i>Véhicules légers et utilitaires (2008)</i> <i>Camions bennes et pick up (2010)</i>	2008-2010
6W203	Véhicules et appareils spécifiques, acquisition : dossiers de marché. [Marchés échantillonnés]  <i>Balayeuse aspiratrice (2000-2012)</i>	2000-2012
6W204	Véhicules, acquisition : tableaux d'analyse des offres.  <i>Fourniture de désodorisant pour la balayeuse et d'absorbant route (2011)</i> <i>Acquisition d'une balayeuse (2012)</i>	2011-2012



## **7W - Voirie, électricité et télécommunications**

### **Voirie**

#### ***Classement, déclassement et transfert***

7W1 Incorporation de la voirie dans le domaine public communal : actes notariés, déclarations d'abandon, dossiers d'enquête publique, certificats de conformité, arrêtés préfectoraux et municipaux, délibérations du conseil municipal, plans. 1982-1993

*Lotissement Vassas (1982-1984)*

*Lotissements La Fontaine, Les Barques A, Le Clos de l'abbaye et Les Mouettes (1983-1988)*

*Lotissements Le Plein soleil, L'Aumorne et Le Prevost (1984)*

*Lotissement Les Parades (1985)*

*Lotissement Les Vignes vierges (1985)*

*Lotissement Les Vignes d'André (1985-1986)*

*Lotissements Le Courlis, Le Marigny, Le Corossol, Les Oliviers, Les Saladelles, L'Enclos des chaumières, Les Treilles, Le Lunaret, Les Aramons, L'Anse de Gifran, L'Anse de Moujan, La Condamine Majour, Les Colverts, Les Moulières et Les Hauts de l'Arnel (1986-1993)*

*Lotissements Le Gabian, Le Caroubier et Le Bermude (1992-1993)*

*Communicable en 2044*

7W2 Incorporation de la voirie dans le domaine public communal : actes notariés, déclarations d'abandon, délibérations du conseil municipal, plans. 1995-2005

*Lotissement Les Sycomores (1995-2000)*

*Chemin de Maguelone (1996-1997)*

*Rue du Jokary (1999)*

*Résidence Les Rivages de l'Arnel (1999-2002)*

*Lotissement L'Enclos du village (2000-2001)*

*Lotissement Les Jardins du soleil (2001-2002)*

*Lotissement Roméro (2001-2002)*

*Lotissements Font Majour, Sansouires et Carrière Pélerine (2002-2005)*

*Communicable en 2056*

7W3 Incorporation de la voirie dans le domaine public communal : actes notariés, déclarations d'abandon, dossiers d'enquête publique, délibérations du conseil municipal, plans. 2003-2012

*Rues des Genêts et des Amandiers, Pont de Villeneuve (2003)*

*Lotissement Les Cèdres (2005)*

*Lotissement Le Mas des oliviers (2005-2006)*

*Lotissement Les Chanterelles (2005-2006)*

*Lotissements Le Colombier, Le Gabian, Le Corossol et Le Caroubier (2005-2012)*

*Lotissement Le Clos des vignes (2006-2007)*  
*Lotissement Les Vignes de Paul (2011-2012)*  
*Lotissements Font Majour, Sansouïres et Carrière Pélerine (2011-2012)*  
*Rue des Asphodèles (2012)*

*Communicable en 2063*

7W4 Incorporation de la voirie dans le domaine public communal, régularisation des plans cadastraux : déclarations d'abandon, délibérations du conseil municipal, extraits des plans cadastraux. 2002-2009

7W5 ZAC de la Condamine, incorporation de la voirie dans le domaine public communal : actes notariés, délibérations du conseil municipal, plans. 2006-2011

*Communicable en 2062*

7W6 ZAC de l'Arnel, incorporation de la voirie dans le domaine public communal : dossier d'enquête publique. 2013-2014

7W7 RD 116, 185 et 185 E2, déclassement en vue de leur incorporation dans le domaine public communal : dossier d'enquête publique, correspondance. 1995-2004

7W8 Déclassement de voirie du domaine public communal et cession foncière : dossiers d'enquête publique, actes notariés (2005-2006), délibérations du conseil municipal, plans. 1998-2006

*Impasse du chapitre (1998-1999)*  
*Chemin rural de l'hôpital (1999)*  
*Rue des parades (2001-2003)*  
*Chemins ruraux des lotissements les Chanterelles et les Fontaines (2003-2006)*  
*Rue des troènes (2004)*  
*Rue des platanes (2005)*  
*Place du Marigny (2005)*

*Communicable en 2057*

7W9 Déclassement de voirie du domaine public communal et cession foncière : dossiers d'enquête publique, actes notariés (2006), délibérations du conseil municipal, plans. 2003-2014

*Passage lotissement les Roseaux (2006)*  
*Voie communale lotissement le Lunaret (2006)*  
*Chemin rural Carrière Pélerine (2014)*

*Communicable en 2065*

7W10	Lotissements, fermeture des parkings dits "privatifs" : demandes et autorisations de fermeture, plans.	1989-2003
<b>Aménagement, réfection et entretien</b>		
7W11	Voirie, aménagement et réfection : demandes d'intervention, devis, comptes rendus de réunion, délibérations du conseil municipal, plans, correspondance.  <i>Concerne notamment :</i> <i>Carrefour du Lunaret (1982-1984)</i> <i>Chemin des Moures (1982-1987)</i> <i>Chemin de l'Arnel et Carrière Pélerine (1983)</i> <i>Chemin de Domenoves (1983-1984)</i> <i>Carrefour du Pont Vert (1983-1984)</i> <i>Chemin Carrière Poissonnière (1985)</i> <i>Chemin des salins (1985)</i> <i>Avenue de Palavas (1989)</i>	1982-1989
7W12	Voirie, aménagement et réfection : pétitions, demandes d'intervention, devis, comptes rendus de réunion, plans, correspondance.  <i>Concerne notamment :</i> <i>Boulevard Carrière Poissonnière (1999)</i> <i>Lotissement plein soleil (2000)</i> <i>Desserte du collège (2002)</i> <i>Chemin du mas neuf (2003)</i> <i>Rue de la lavande (2003)</i> <i>Avenue du stade (2003-2004)</i> <i>Rue Montfleury (2005-2007)</i> <i>RD 116 (2006)</i> <i>Rue des genêts et des amandiers (2006)</i> <i>Chemin de la Mosson (2007)</i> <i>Rue Paul Éluard (2007-2008)</i> <i>Rue du Jokary (2008-2009)</i> <i>Rue des Micocouliers (2011)</i>	1989-2011
7W13	Voirie et réseaux divers, aménagement et réfection : dossier de marché à bons de commande.	1997-2001
7W14	Voirie et réseaux divers, aménagement et réfection : dossier de marché à bons de commande.	2001-2003
7W15	Voirie et réseaux divers, aménagement et réfection : dossier de marché à bons de commande.	2010-2013

7W16	Voirie, plage et réseaux divers, aménagement et réfection : dossier de marché à bons de commande. [Marché transféré à la Métropole de Montpellier en 2016]	2014-2016
7W17	Voirie, aménagement du réseau en lien avec l'agglomération de Montpellier. - Élaboration du contournement sud autoroutier de Montpellier : arrêté préfectoral, délibération du conseil municipal, plaquette de présentation (1994-1999). Aménagement de l'entrée sud-ouest de l'agglomération : dossier d'information, avis du conseil municipal, correspondance (2000). Élaboration du dossier de voirie d'agglomération : dossier de concertation, avis du conseil municipal, correspondance (2000-2002).	1994-2002
7W18	Déviations nord entre la route de Palavas et la RN 112, réalisation : projet, plans, dossier d'expropriation avec copies d'actes notariés, dossier d'enquête publique, pétitions des riverains.	1980-1985
7W19	Déviations nord, aménagement du carrefour entre la RD 185 et la RN 112 : dossiers de marché et de suivi de travaux.	1988-1990
7W20	RD 116. - Route de Mireval, aménagement d'une circulation pour piétons : dossier de marché.	1983-1990
7W21	CD 116, rectification entre le pont de la Mosson et aménagement d'un carrefour avec le CD 185 : dossier d'enquête publique.	1986-1987
7W22	RD 185. - Aménagement de l'intersection avec la RD 185 E : APS (1989). Calibrage entre le village et le pont vert : études, dossier d'enquête parcellaire, plans, correspondance (2001-2004). Sécurisation du trafic : pétition (2002). Aménagement des carrefours giratoires de l'Arnel et du château d'eau : comptes rendus de réunion, plans, correspondance (2002-2004)	1989-2004
7W23	Liaison RD 185 / RD 116, réalisation : étude, comptes rendus de réunion, plans, correspondance.	2002-2003
7W24	RD 612, aménagement de carrefours et de la desserte de la carrière de la Madeleine : APS, comptes rendus de réunion, correspondance.	2003-2007

7W25	RN 112, aménagement de sécurité : dossier d'enquête publique.	2005-2006
7W26	RD 116, élargissement : plan et état parcellaires.	2006
7W27	Boulevard des Chasselas, aménagement de parkings et de trottoirs : dossier de marché.	1986
7W28	Chemin de Domenoves, aménagement de la voirie et des eaux pluviales : APD, DCE.	1986-1988
7W29	Chemin des Moures, aménagement : dossiers de marché et de suivi de travaux.	1992-1993
7W30	Boulevard Domenoves et rue du Puits du Fabre, réfection : dossiers de marché et de suivi de travaux.	2004
7W31	Boulevard des Chasselas et du Chapitre, aménagement : dossiers de marché de maîtrise d'œuvre.	2007-2008
7W32	Boulevard des Chasselas, aménagement : dossiers de marché et de suivi de travaux.	2007-2009
7W33	Boulevard du Chapitre, aménagement : dossiers de marché et de suivi de travaux.	2009-2010
7W34	Places publiques, aménagement de parkings et de circulations piétonnes : dossiers de marché et de suivi de travaux.	1985-1987
7W35	Place des Forains, aménagement VRD : DCE.	1987
7W36	Parvis de l'hôtel de ville, aménagement : dossier de suivi de travaux, dossier d'acquisition du café des fleurs.	2005-2013
7W37	Place du Gazian, aménagement : dossiers de marché et de suivi de travaux.	2006-2008

7W38	Place des héros, aménagement : plans. [Avec CD-ROM]	2011-2013
7W39	Pointe des mouettes (entrée ouest de Villeneuve), aménagement paysager : APS, délibérations du conseil municipal, plans, correspondance.	1998-1999
7W40	Élagage : dossier de marché. [Échantillonnage des années en -3 et en -8]	2008
7W41	Centre ville, fleurissement : dossier de marché.	2011

### ***Circulation et signalétique***

7W42	Circulation routière. - Gestion des problématiques de circulation : arrêtés du président du conseil générale et du maire, questionnaires renseignés par les habitants du quartier Roselières - Cube rouge, convention pour la fourrière, plans, correspondance (1983-2012). Modification du plan de circulation : études, pétitions des habitants et des commerçants, dossier de contentieux, comptes rendus de réunion, correspondance (2000-2004).	1983-2004
7W43	Signalisation routière, installation de panneaux : dossier de marché (2011), correspondance.	1983-2011
7W44	Signalétique commerciale et institutionnelle, mise en place : dossier de marché, contrats, correspondance.	1993-2008
7W45	Mobilier urbain d'affichage, implantation : dossier de marché, conventions d'occupation du domaine public.	2009-2012
7W46	Panneau électronique d'information, installation : dossier de marché, notice.	2010

### ***Pistes cyclables***

7W47	Pistes cyclables, aménagement : études, mémoires et rapports universitaires, comptes rendus de réunion, correspondance.	1993-2006
------	-------------------------------------------------------------------------------------------------------------------------	-----------

7W48 Pistes cyclables, aménagement sur le chemin du Pilou : études, avant-projet, correspondance. 1998-2008

7W49 Piste VTT, aménagement : mémoire d'étude. 2005-2006

### **Transport public**

7W50 Transports publics et déplacements. - Transport scolaire, gestion du ramassage par le syndicat de ramassage scolaire de Frontignan, la SODETRHE et la communauté d'agglomération de Montpellier : pétitions, réclamations, délibérations du conseil municipal, correspondance (1983-2007). Transport en autocar : conventions, itinéraires, horaires, correspondance (1985-2012). Autostop : correspondance (2014). 1983-2014

7W51 Transport public, implantation d'abris-cars et poteaux d'arrêts : délibérations du conseil municipal, contrat. 1984

### **Voirie ferroviaire**

7W52 Chemin de fer, aménagement du réseau et de la gare, gestion des problématiques ferroviaires : dossier de sinistre à la suite de manifestations viticoles, délibérations du conseil municipal, APS, plans, correspondance. 1983-2002

*Communicable en 2053*

7W53 Chemin de fer, aménagement d'une nouvelle ligne traversant le territoire de la commune : dossier de mise en compatibilité du PLU, arrêté préfectoral d'ouverture d'enquête publique, plan d'ensemble, cahier communal, atlas cartographique. 2003-2005

### **Électricité, gaz et éclairage public**

7W54 Électricité, consommation et aménagement du réseau : conventions, règlement intérieur et statuts du syndicat mixte d'électrification et d'équipement de l'Hérault, dossier d'enquête publique, relevés de consommation, délibérations du conseil municipal, correspondance, plans. 1983-2013

7W55	Électricité, raccordement au réseau de terrains situés en zone non constructible : demandes des propriétaires, listes, délibérations du conseil municipal, correspondance.	1992-2009
7W56	Aire de camping-car. - Aménagement des réseaux secs : dossiers de marché et de suivi de travaux (2010-2011). Gestion : dossier de marché de mise en place d'un système de gestion autonome (2012), règlement intérieur, tarifs, plans, correspondance (2011-2017).	2010-2017
7W57	Boulevard Carrière poissonnière, mise en esthétique : dossier de marché.	2010-2013
7W58	Boulevard Carrière poissonnière, aménagement urbain et renouvellement de l'éclairage public : dossiers de marché et de suivi de travaux.	2012
7W59	Boulevard des Fontaines, aménagement urbain et mise en esthétique des réseaux d'électricité, d'éclairage public et de télécommunication : dossiers de marché et de suivi de travaux.	2012-2013
7W60	Gaz, concession, consommation et aménagement du réseau : compte rendu d'activité de la concession (2014), cahier des charges, contrats, bilans annuels de consommation des bâtiments communaux (2008-2009), plans.	1983-2014
7W61	Éclairage public, aménagement : devis retenus, correspondance.	1988-1991
7W62	Éclairage public, mise en sécurité des installations, maintenance et exploitation : audit des installations, cartographie des réseaux, dossier de marché, rapport annuel, correspondance.	1997-2008
7W63	Éclairage public, maintenance et exploitation : dossier de contentieux après annulation du marché par le SIVOM du canton de Frontignan.	1996-2004
	<i>Communicable en 2080</i>	
7W64	Éclairage public, maintenance et exploitation : dossier de marché et de suivi de travaux assuré par le SIVOM du Canton de Frontignan puis transféré à la commune, dossier de litige.	2009-2015

*Communicable en 2091*



7W65	Éclairage public, maintenance et exploitation : rapports mensuels et annuels.	2014-2015
------	-------------------------------------------------------------------------------	-----------

### **Télécommunications**

7W66	Télécommunications, aménagement et fonctionnement des réseaux téléphoniques et internet : conventions de servitude, conventions, délibérations du conseil municipal, plans, correspondance.	1983-2012
------	---------------------------------------------------------------------------------------------------------------------------------------------------------------------------------------------	-----------

*Communicable en 2063*

7W67	La Poste : liste des voies communales répertoriées dans le référentiel national de La Poste, correspondance.	1984-1998
------	--------------------------------------------------------------------------------------------------------------	-----------

## **8W - Eau potable et assainissement**

### **Affermage et transfert de compétence**

8W1	Eaux usées, affermage du service d'assainissement : traité, avenants, comptes rendus financiers, règlement, correspondance.	1983-2006
-----	-----------------------------------------------------------------------------------------------------------------------------	-----------

8W2	Eau potable, affermage du service de distribution : traité, avenants, comptes rendus financiers, conventions avec la commune de Lattes et le Syndicat du Bas-Languedoc, règlement, correspondance.	1983-2009
-----	----------------------------------------------------------------------------------------------------------------------------------------------------------------------------------------------------	-----------

8W3	Eau potable et eaux usées, affermage : tarifs, états de la surtaxe communale, correspondance.	1983-2009
-----	-----------------------------------------------------------------------------------------------	-----------

8W4	Eau potable et eaux usées, affermage : rapports annuels du délégataire.	1994-2000
-----	-------------------------------------------------------------------------	-----------

8W5	Eau potable et eaux usées, affermage : rapports annuels du délégataire.	2001-2006
-----	-------------------------------------------------------------------------	-----------

8W6	Eau potable et eaux usées, transfert de la compétence à la communauté d'agglomération de Montpellier : délibérations du conseil municipal, dossier de travail financier, dossiers de suivi des installations d'assainissement non collectifs, plainte contre la qualité de l'eau, correspondance.	2000-2013
8W7	Eau potable et eaux usées : conventions de servitude de passage de canalisations, plans, correspondance.  <i>Communicable en 2055</i>	1983-2004
<b>Eau potable</b>		
8W8	Eau potable : plans des réseaux.	2000
8W9	Eau potable, consommation : rapports d'analyse.	1983-1992
8W10	Eau potable, consommation : rapports d'analyse.	1998-2006
8W11	Eau potable, consommation : rapports d'analyse, rapport de recommandations sur la présence de pesticides.	2007-2010
8W12	Forage Rémy, protection de la zone de captage : délibérations du conseil municipal, correspondance.	1982-1983
8W13	Captage de Maurin, délimitation de nouveaux périmètres : dossier d'enquête publique	1986
8W14	Recherche d'eau pour la commune et celle de Mireval : études hydrogéologiques de la Compagnie Générale des Eaux (CGE).	1987
8W15	Captages du pont de Villeneuve et du Flès, recherche d'eau, protection et équipement : dossier d'enquête publique, délibérations du conseil municipal, étude hydrogéologique, correspondance.	1987-1995
8W16	Captages du Flès, protection : dossier préparatoire à la demande d'autorisation de consommation, dossier d'enquête publique, historique, DCE, correspondance.	1995-2001

8W17	Captages du Flès, protection : registre des servitudes, actes notariés.  <i>Communicable en 2052</i>	2000-2001
8W18	Captages du Flès. - Surveillance de l'évolution qualitative de l'aquifère : mémoire de maîtrise, mesures de niveau (2001-2007). Pose de clôture : dossiers de marché et de suivi de travaux (2008-2010). Protection de l'aire d'alimentation : analyses, étude hydrogéologique (2011-2015).	2001-2015
8W19	Adduction d'eau potable, équipement hydraulique du réservoir sur tour : dossiers de marché et de suivi de travaux.	1985-1986
8W20	Adduction d'eau potable, réhabilitation du réseau (programmes 1987 et 1988) : dossier de demande de subvention, programme des études à réaliser.	1987-1988
8W21	Adduction d'eau potable, renforcement du réseau : plan de phasage.	1992
8W22	Adduction d'eau potable, interconnexion en secours sur le réseau du syndicat intercommunal d'adduction d'eau du Bas-Languedoc : comptes rendus de réunion, correspondance, plans.	1997-2004
8W23	Adduction d'eau potable, réalisation de la liaison entre le réservoir et le carrefour route de Mireval : dossier de marché.	2001-2002
8W24	Adduction d'eau potable, réhabilitation de l'étanchéité des cuves du réservoir sur tour (programme 2002) : dossier de marché.	2002-2003
8W25	Adduction d'eau potable, renforcement du réseau (programme 2003) : dossier de demande de subvention.	2003
8W26	Adduction d'eau potable, interconnexion en secours sur le réseau Lattes/Maurin : dossiers de marché et de suivi de travaux.	2004-2007
8W27	Adduction d'eau potable, réalisation de travaux sur le réseau : dossier de marché.	2009
8W28	Adduction d'eau potable, renouvellement de conduite au boulevard du chapitre : dossiers de marché et de suivi de travaux.	2010-2011

**Eaux usées**

8W29	Eaux usées : plans des réseaux.	1988-2000
8W30	Eaux usées, étude du réseau et élaboration du schéma d'assainissement : rapports, dossier final du schéma, correspondance.	1991-1994
8W31	Eaux usées, étude de zonage d'assainissement par la communauté d'agglomération de Montpellier : dossier d'enquête publique.	2009
8W32	Eaux usées, instauration et perception de la taxe locale de raccordement au réseau d'assainissement : délibérations du conseil municipal, registre de perception.	1978-1996
8W33	Eaux usées, réhabilitation du réseau (programmes 1983, 1984 et 1987) : dossier de demande de subvention, dossier de règlement.	1983-1987
8W34	Eaux usées, traitement : étude de faisabilité, correspondance.	1990-1992
8W35	Eaux usées, raccordement des habitations du Pont de Villeneuve au réseau : demandes de raccordement, fiches d'engagement de participation financière.	1992-1993
8W36	Eaux usées, assainissement : rapport d'étude d'aptitude des sols à l'assainissement.	1998
8W37	Eaux usées, aménagement de la télégestion des postes de refoulement : dossiers de marché et de maîtrise d'œuvre.	1999
8W38	Eaux usées, réhabilitation du réseau : dossiers de marché et de suivi de travaux.	1999-2002
8W39	Station d'épuration, amélioration : projet, dossier de demande de subvention.	1992-1993

8W40	Station d'épuration, construction : délibérations du conseil municipal, notes de synthèse, études d'impact.	1990-2000
8W41	Station d'épuration, construction : dossier de financement et de demande de subvention.	1990-2000
8W42	Station d'épuration, mobilisation pour la création, suivi de la construction et inauguration : pétitions, dossier de conférence de presse, revue de presse, tracts et bulletins municipaux, photographies.	1992-2000
8W43	Station d'épuration, construction : correspondance avec les intervenants extérieurs notamment la commune de Lattes, le District de Montpellier, le Ministère de l'Environnement et la prud'homie des patrons pêcheurs de Palavas-les-Flots.	1991-1999
8W44	Station d'épuration, construction : dossier d'enquête publique et de demande d'autorisation au titre de la loi sur l'eau.	1991-1998
8W45	Station d'épuration, construction : étude de sol, rapports des missions CSPS et contrôle technique, permis de construire.	1994-2000
8W46	Station d'épuration, construction : DCE, dossier de la CAO, dossier de marché.	1994-1995
8W47	Station d'épuration, construction : dossier de suivi de travaux contenant des demandes de visite et des photographies du chantier.	1999-2002
8W48	Station d'épuration, construction : dossier de contentieux entre la commune et l'Etat.  <i>Communicable en 2075</i>	1997-1999
8W49	Station d'épuration, construction : dossier de contentieux entre la commune et Mme Molina-Fretz.  <i>Communicable en 2076</i>	1999-2000

8W50	Station d'épuration, aménagement de l'autosurveillance : manuel, DCE, dossier de marché.	1999-2001
8W51	Station d'épuration, réutilisation des effluents épurés : rapports, études de faisabilité, comptes rendus du comité de pilotage, dossiers de candidature au label "Merci pour la planète", correspondance.	1992-2004
8W52	Station d'épuration, épandage des boues : guide pratique, études.	1993-1995
8W53	Station d'épuration, épandage des boues : guide pratique, études, dossier de déclaration, plan des parcelles affectées à l'épandage, suivi et bilan agronomique, correspondance.	1997-2002
8W54	Station d'épuration, aménagement d'une aire de stockage des boues : permis de construire, DCE, correspondance.	2001-2002
8W55	Station d'épuration (usine de dépollution des eaux usées), construction : dossier technique automatisé.	2000
8W56	Station d'épuration (usine de dépollution des eaux usées), construction : dossier d'exploitation.	2000
8W57	Station d'épuration, surveillance et contrôle : rapports de visite, déclarations des éléments relatifs au fonctionnement des ouvrages d'épuration.	1983-2005
8W58	Station d'épuration, comblement de l'étang de l'Arnel : mémoire de maîtrise sur le rôle de la station d'épuration dans le comblement de l'étang.	1997-1999
8W59	Station d'épuration de la communauté d'agglomération de Montpellier La Céreirède, modernisation et extension : arrêtés préfectoraux, dossier d'enquête publique, convention de mise à disposition d'un terrain communal à la SOGEA pour les travaux de terrassement, correspondance.	1999-2006

## **Eaux pluviales**

8W60	Eaux pluviales, élaboration du schéma directeur d'assainissement pluvial : dossier de marché, études, plans, correspondance.	2001-2012
8W61	Eaux pluviales, aménagement des réseaux d'évacuation : dossiers de marché et de suivi de travaux.  <i>Lotissement Le Montfleury Centre culturel Bérenger de Frédol Terrain de rugby André Fabre</i>	2004-2005
8W62	Eaux pluviales, entretien du réseau d'assainissement : dossier de marché.	2010-2012

## **9W - Littoral, plages et environnement**

### **Protection et aménagement du littoral**

9W1	Littoral, protection et préservation. - Prémption de terrains par le Conservatoire du littoral et gestion de ces terrains : conventions de gestion avec la commune, délibérations du conseil municipal, plans, correspondance.	1981-2006
9W2	Littoral, protection, aménagement et gestion : rapports, études, comptes rendus de réunion, projets.	1983-1987
9W3	Lido de Maguelone aux Aresquiers, aménagement par le SIVOM du canton de Frontignan : projet, photographies.	1986-1987
9W4	Lido de Maguelone aux Aresquiers, aménagement des équipements de plage au parking Est : dossier de marché et de suivi de travaux.	1988-1991
9W5	Lido de Maguelone aux Aresquiers, aménagement des équipements de plage au parking du Pilou : dossier de marché et de suivi de travaux.	1990-1993

9W6	Littoral. - Protection et réalisation d'un cordon littoral : comptes rendus de chantier, dossier technique, rapport de stage sur l'érosion du lido, plans, correspondance.	1987-1994
9W7	Littoral. - Réalisation d'un cordon littoral (5 <sup>e</sup> tranche), protection au droit du poste de secours : APS, dossier de marché de maîtrise d'œuvre, dossier de la CAO.	1992-1993
9W8	Littoral. - Réalisation d'un cordon littoral (5 <sup>e</sup> tranche), protection au droit du poste de secours : dossier de marché et de suivi de travaux.	1992-1997
9W9	Littoral, constatation des dégâts sur la plage après des tempêtes : reportages photographiques.	1995-2000
9W10	Littoral de Villeneuve et Frontignan, protection et mise en valeur. - Réalisation d'une étude générale : comptes rendus de réunion du comité de pilotage pour une gestion intégrée de l'espace littoral, rapport d'orientations stratégiques pour la gestion de l'érosion, correspondance.	2000-2004
9W11	Littoral de Villeneuve et Frontignan, protection et mise en valeur. - Réalisation d'une étude générale : rapports définitifs.	2004-2005
9W12	Littoral de Villeneuve, protection. - Réalisation d'une étude d'impact : dossier de marché du bureau d'étude, rapport définitif.	2005
9W13	Littoral de Villeneuve, protection et préservation. - Réalisation des travaux de protection du littoral : convention bi-partite constitutive d'un groupement de commandes avec le Conseil général (2005), avenants (2011, 2016), dossier de marché d'assistance à maîtrise d'ouvrage avec le service maritime et de navigation du Languedoc-Roussillon (SMNLR) (2005-2007), dossier de marché de mission conseils juridiques (2006-2007).	2005-2016
9W14	Littoral de Villeneuve, protection et préservation. - Réalisation des travaux de protection du littoral : dossier de marché de maîtrise d'œuvre, avenants.	2006-2011



9W15	Littoral de Villeneuve, protection et préservation. - Réalisation des travaux de protection du littoral : avant-projets, projet. [Avec CD-ROM]	2006-2013
9W16	Littoral de Villeneuve, protection et préservation. - Réalisation des travaux de protection du littoral : dossier de marché du bureau d'étude pour l'étude géotechnique d'exploration de la lentille du Prévost, rapport définitif.	2007
9W17	Littoral de Villeneuve, protection et préservation. - Réalisation des travaux de protection du littoral : études relatives à la protection du littoral sur la commune de Palavas-les-Flots, atlas du littoral.	2008-2010
9W18	Littoral de Villeneuve, protection et préservation. - Réalisation des travaux de protection du littoral : dossier de marché du bureau d'étude pour la réalisation des études environnementales et réglementaires, rapports définitifs.	2011-2014
9W19	Littoral de Villeneuve, protection et préservation. - Réalisation des travaux de protection du littoral : dossier de marché de mission CSPS, dossier d'enquête publique, dossier de la commission d'appel d'offres.	2011-2014
9W20	Littoral de Villeneuve, protection et préservation. - Réalisation des travaux de protection du littoral : dossier de marché du lot n°1, avenants.	2013-2016
9W21	Littoral de Villeneuve, protection et préservation. - Réalisation des travaux de protection du littoral : dossier de marché du lot n°2, avenants.	2013-2016
9W22	Littoral de Villeneuve, protection et préservation. - Suivi de la réalisation des travaux de protection du littoral : dossier de suivi du marché, comptes rendus de réunion, mails imprimés, correspondance.	2005
9W23	Littoral de Villeneuve, protection et préservation. - Suivi de la réalisation des travaux de protection du littoral : dossier de suivi du marché, étude d'incidence du déplacement des bassins aquacoles de l'ESAT, comptes rendus de réunion, mails imprimés, correspondance avec l'association des Compagnons de Maguelone, correspondance.	2006-2007

9W24 Littoral de Villeneuve, protection et préservation. - Suivi de la réalisation des travaux de protection du littoral : dossier de suivi du marché, étude d'impact, rapport de stage, comptes rendus de réunion, mails imprimés, correspondance avec l'association des Compagnons de Maguelone, correspondance. 2008-2012

9W25 Littoral de Villeneuve, protection et préservation. - Suivi de la réalisation des travaux de protection du littoral : dossier de suivi de travaux, comptes rendus de réunion, arrêtés préfectoraux, rapports de la commission supérieure des sites, études des Écologistes de l'Euzière, mails imprimés, correspondance avec l'association des Compagnons de Maguelone, correspondance. 2013-2015

### **Gestion et exploitation des plages**

9W26 Plages naturelles, concession à la commune par le SMNLR : dossier d'enquête publique, conventions, cahiers des charges, plans. 1984-2009

9W27 Plages du Pilou et celle limitrophe à Palavas-les-Flots, concession et vente ambulante : dossier de la commission d'appel d'offres, conventions, cahiers des charges, correspondance, plans. 1982-1995

9W28 Plages du Pilou et celle limitrophe à Palavas-les-Flots, concession : dossier de la commission d'appel d'offres, conventions, cahiers des charges, plans. 1998-1999

9W29 Plage du Pilou (lot n°2), concession : dossier de la commission d'appel d'offres, convention, cahier des charges, plans. 2000-2011

9W30 Plage limitrophe à Palavas-les-Flots (lot n°1), concession : dossier de la commission d'appel d'offres, conventions, avenants, cahiers des charges, arrêtés préfectoraux, plaintes et réclamations, plans, correspondance. 2000-2006

9W31 Plage limitrophe à Palavas-les-Flots (lot n°1), concession : dossier de la commission d'appel d'offres, convention, avenants, cahier des charges, arrêtés préfectoraux, plans, correspondance. 2007-2011

9W32	Plage, entretien, gestion et réglementation : arrêtés du maire, bilans annuels, rapports de constatations de pollution aux hydrocarbures, plaintes et réclamations, pétition contre le naturisme, correspondance.	1983-2009
9W33	Plage, entretien, gestion et réglementation : arrêtés du maire, cahiers de liaison des agents du service plages, plaintes et réclamations, correspondance.	2010-2011
9W34	Plage, entretien, gestion et réglementation : arrêtés du maire, cahiers de liaison des agents du service plages, plaintes et réclamations, correspondance.	2012-2015
9W35	Plage, contrôle des eaux de baignade : rapports d'analyse.	1983-2003
9W36	Plage, contrôle des eaux de baignade : rapports d'analyse.	2004-2011
9W37	Plage, contrôle des eaux de baignade : rapports d'analyse.	2012-2016
9W38	Plage, sécurité des baignades : bilans annuels de la société nationale de sauvetage en mer (SNSM), inventaires du matériel, conventions, arrêtés du maire, correspondance.	1983-2016
9W39	Plage, obtention du label Pavillon bleu : dossiers de candidature et d'attribution, correspondance.	1989-2015
9W40	Plage, mise en place de balisage : dossier de marché, avenants, ordres de service.	2010-2014
9W41	Accès plage. - Parkings de l'est et du Pilou, gestion du stationnement et mise en place d'une régie de recette : arrêtés de nomination des agents régisseurs, bilans annuels, plaintes des usagers, correspondance.	1983-2015
9W42	Accès plage. - Parkings de l'est et du Pilou, affermage par la SAGE : dossier de marché, convention d'affermage.	1995
9W43	Accès plage. - Parkings du Pilou et du Prévost, fourniture et pose d'horodateurs : dossier de marché.	2010

9W44 Accès plage. - Mise en place et exploitation d'une passerelle piétonne sur le canal du Rhône à Sète : APS, dossier de présentation des solutions proposées, comptes rendus de réunion, correspondance, plans (1985-1996). Ponts et ponceaux d'accès à la plage, aménagement : dossier de sinistre, convention tripartite, devis estimatif, correspondance (1986-2000). 1985-1996

9W45 Accès plage. - Petit train, acquisition, aménagement de l'accès et gestion : dossier de marché, contrat de maintenance, arrêtés préfectoraux, correspondance. 1985-2014

### **Affaires maritimes**

9W46 Schéma de mise en valeur de la mer, du bassin de Thau et de sa façade maritime, participation de la commune à l'élaboration : comptes rendus de réunion, rapport introductif, arrêtés préfectoraux. 1989-1992

9W47 Affaires maritimes : arrêté préfectoral instituant une zone interdite au trafic maritime au large de la commune, protestation de la municipalité contre la fermeture de la station des affaires maritimes de Palavas, projet de navettes à passager avec Palavas, correspondance. 1991-2014

### **Étangs, canaux et cours d'eau**

9W48 Syndicat mixte des étangs littoraux (SIEL), création et fonctionnement : arrêtés préfectoraux, délibérations du conseil municipal, études et rapports concernant les étangs de la commune, comptes rendus de réunion, conventions, correspondance. 1995-2015

9W49 Réserve naturelle de l'étang de l'Estagnol, gestion et protection : études hydrauliques, rapports annuels d'activité de l'Office national de la chasse, comptes rendus de réunion, projet pédagogique, inventaire floristique, plan de gestion, correspondance. 1981-1994

9W50 Réserve naturelle de l'étang de l'Estagnol, gestion et protection : études hydrauliques, rapports annuels d'activité de l'Office national de la chasse, comptes rendus de réunion, plan d'interprétation, correspondance. 1995-2010

9W51	Étangs palavasiens, contrôle de l'alimentation en eau, gestion et protection : dossier de classement des étangs de l'Arnel et du Prévost, dossier technique pour la mise en place de porte dans l'étang du Prévost, études, délibérations du conseil municipal, correspondance.	1983-2013
9W52	Étangs palavasiens et étang de l'Estagnol, classement Natura 2000 : dossiers de réunion du comité piloté par le SIEL, délibérations du conseil municipal, documentation, correspondance.	1996-2008
9W53	Étangs palavasiens et étang de l'Estagnol, classement Natura 2000 : dossiers de réunion du comité piloté par le SIEL, documents d'objectifs, dossier de presse pour la cérémonie de signature, délibérations du conseil municipal, documentation, correspondance.	2009-2015
9W54	Canal du Rhône à Sète, aménagement et gestion par Voies navigables de France (VNF) : rapport de visite, comptes rendus de réunion, plans, correspondance.	1982-1992
9W55	Canal du Rhône à Sète, aménagement et gestion par VNF : conventions, comptes rendus de réunion, plans, correspondance.	1993-2013
9W56	Canal du Rhône à Sète, réalisation d'une halte fluviale : étude, avant-projet, DCE, étude géotechnique.	1997-2000
9W57	Canal du Rhône à Sète, réalisation d'une halte fluviale : dossiers de marché de maîtrise d'œuvre et de mission CSPS.	1999-2000
9W58	Canal du Rhône à Sète, réalisation d'une halte fluviale : dossier de la CAO, dossiers de marché et de suivi de travaux, convention d'aménagement et d'entretien avec VNF.	2000-2001
9W59	Cours d'eau de la Mosson, déboisement et recalibrage : APS, procès-verbaux de réunion, arrêtés préfectoraux, plans, correspondance.	1983-1987
9W60	Cours d'eau de la Mosson, renforcement des digues et protection des berges : plan global de gestion, étude du lit et des berges, procès-verbaux de réunion, correspondance.	1988-2004

9W61	Bassin versant du Lez, de la Mosson et des étangs palavasiens, élaboration d'un contrat de rivière et d'un schéma d'aménagement et de gestion des eaux : comptes rendus de réunion, arrêtés préfectoraux, extrait du registre d'enquête publique, correspondance.	1991-2009
9W62	Bassin versant du Lez, de la Mosson et des étangs palavasiens, gestion par le syndicat du bassin du Lez (SYBLE) : comptes rendus de réunion, arrêtés préfectoraux, dossier d'enquête publique, conventions, correspondance.	2008-2013
9W63	Bassin versant du Lez, de la Mosson et des étangs palavasiens, approbation du SAGE et gestion par le SYBLE : comptes rendus de réunion, arrêtés préfectoraux, dossier d'enquête publique, bilans, conventions, correspondance.	2014-2015
9W64	Plan de prévention des risques naturels d'inondation de la basse vallée de la Mosson : dossier d'élaboration, dossier d'enquête publique, dossier approuvé.	2000-2002
9W65	Irrigation, extension du réseau hydraulique régional par la compagnie nationale d'aménagement de la région du Bas-Rhône et du Languedoc (BRL) : convention de servitude, arrêtés préfectoraux, listes des parcelles cadastrales concernées par le passage du projet Aqua domitia, plans, dossier de présentation, correspondance.	1982-2014

*Communicable en 2065*

### **Gestion des salins**

9W66	Salins, aménagement d'un ensemble touristique en village lacustre : demande de déclassement au titre des sites protégés, comptes rendus de réunion, étude d'avant-projet, conventions, plans, correspondance. [Projet abandonné]	1981-1987
9W67	Salins. - Bâtiment de la Grand cabane, aménagement d'un espace muséographique : APS, APD, DCE, dossiers de marché de maîtrise d'œuvre et de mission contrôle technique, étude de sol, dossier de la CAO, convention du Conservatoire du littoral.	1986-1993

9W68	Salins, aménagement et valorisation : diagnostic, projet d'interprétation et d'accueil du site, projet de musée apicole, conventions, comptes rendus de réunion, rapport de l'ENSAM, bilan écologique et plan de gestion, correspondance.	1996-2000
9W69	Salins, restauration du site pour la gestion des espaces naturels et l'accueil du public : descriptif du projet, programmes des travaux, comptes rendus de réunion du comité de pilotage, étude de définition urbaine, dossier de saisine de la commission départementales des sites.	2001-2006
9W70	Salins, restauration du site pour la gestion des espaces naturels et l'accueil du public : diagnostic, rapports d'étude, dossiers de marché et de suivi de travaux.	2003-2005
	<i>Réalisation d'études avifaunistiques (2003-2004)</i> <i>Restauration du grau des salines dans l'étang de Vic (2004)</i> <i>Réalisation d'ilot de nidification et restauration de roubines et martelières (2004-2005)</i> <i>Réouverture de l'exécutoire du canal de ceinture des salins (2004-2005)</i>	
9W71	Salins, restauration du site pour la gestion des espaces naturels et l'accueil du public. - Réaménagement du bâtiment F : dossiers de marché de maîtrise d'œuvre et de missions CSPA et contrôle technique, APS, études géotechniques, dossier d'assurances dommage ouvrage.	2004-2008
9W72	Salins, restauration du site pour la gestion des espaces naturels et l'accueil du public. - Réaménagement du bâtiment F : DCE, dossiers de la CAO.	2006-2007
9W73	Salins, restauration du site pour la gestion des espaces naturels et l'accueil du public. - Réaménagement du bâtiment F : dossier de marché.	2007
9W74	Salins, restauration du site pour la gestion des espaces naturels et l'accueil du public. - Réaménagement du bâtiment F : dossier de suivi de travaux, dossier de marché de démolition, décomptes généraux définitifs.	2006-2009
9W75	Salins, mise en location par la SCI des Salins puis délégation de gestion par le Conservatoire du littoral à la commune : bail, conventions, correspondance.	1989-2010

9W76 Salins, mise en location à des particuliers des logements, garages et terres communales : baux, conventions d'occupation, délibérations du conseil municipal, correspondance. 1991-2006

### **Protection de l'environnement**

9W77 Association de défense de la nature et de l'environnement Maguelone-Gardiole, suivi des relations : charte pour la protection de l'environnement, lettre ouverte, correspondance. 1983-2013

9W78 Projet de développement durable Agenda 21 : dossiers de séance des ateliers participatifs, diagnostics, plaquettes de présentation, documents d'information de la commune, conventions, correspondance. 2009-2015

9W79 Région Languedoc-Roussillon, élaboration d'un schéma régional de cohérence écologique : avis défavorable de la commune suite à l'enquête publique, correspondance. 2014-2015

### **Bois et forêts**

9W80 Massif de la Gardiole, aménagement et protection : rapport de stage "Contribution à l'aménagement concerté du massif de la Gardiole" (1987), dossier de suivi du projet d'implantation d'une décharge (2005-2008), correspondance. 1987-2013

9W81 Forêt, travaux de restauration : dossiers de marché et de suivi de travaux. 2014

### **Gestion des déchets**

9W82 Ordures ménagères, collecte avec notamment mise en place de conteneurs individuels et de bacs à verre, papier et vêtements : étude sur le collectage et le traitement des déchets, dossiers de marché, contrats, études, correspondance. 1991-2000



9W83	Ordures ménagères, collecte avec notamment mise en œuvre de collecte sélective : dossiers de marché, contrats, études, plaquettes de communication, correspondance.	2001-2003
9W84	Ordures ménagères, transfert de la compétence collecte à la communauté d'agglomération de Montpellier : notes, tableaux récapitulatifs, pièces justificatives, correspondance.	2003-2004
9W85	Ordures ménagères, collecte avec notamment mise en œuvre de collecte sélective : conventions, contrats, correspondance.	2006-2014
9W86	Décharge du Thôt, fonctionnement, gestion de la collecte et projet de fermeture : avenants, délibérations du conseil municipal, articles de presse, photographies, correspondance.	1981-1998
9W87	Décharge du Thôt, fonctionnement et projet de fermeture : rapports, études, arrêtés préfectoraux, délibérations du conseil municipal, photographies, correspondance.	1999-2001
9W88	Décharge du Thôt, fonctionnement et fermeture : dossier de contentieux, rapports, études, dossier d'enquête publique, arrêtés préfectoraux, délibérations du conseil municipal, articles de presse, correspondance.	2002-2008
<i>Communicable en 2084</i>		
9W89	Décharges sauvages, recensement et gestion : délibération du conseil municipal, correspondance.	1983-1987
9W90	Déchetterie, construction par le SIVOM du canton de Frontignan : dossiers de marché et de suivi de travaux.	1992-2000
9W91	Déchetterie, fonctionnement : règlement intérieur, bilans, statistiques mensuelles, correspondance.	1992-2002
9W92	Déchets verts, valorisation notamment par la mise en place d'une plate-forme de compostage : étude, dossier d'enquête publique, dossier de demande d'autorisation.	1997-2001

## Installations classées

- |      |                                                                                                                                                                                                                                                                                                                                                                                                                                                                                                                                                                                                                                                        |           |
|------|--------------------------------------------------------------------------------------------------------------------------------------------------------------------------------------------------------------------------------------------------------------------------------------------------------------------------------------------------------------------------------------------------------------------------------------------------------------------------------------------------------------------------------------------------------------------------------------------------------------------------------------------------------|-----------|
| 9W93 | Installations classées, implantation et extension : dossiers d'enquête publique, avis de la commune, arrêtés préfectoraux, correspondance.                                                                                                                                                                                                                                                                                                                                                                                                                                                                                                             | 1985-2007 |
|      | <p><i>Atelier Berthollet (1985-1989)</i><br/> <i>Usine de conditionnement d'engrais et produits phytosanitaires (1990)</i><br/> <i>Unité de fabrication de produits en béton Groupe Fabemi (1999)</i><br/> <i>Société Charpente couverture de l'Hérault (2000-2001)</i><br/> <i>Orion peinture (2001)</i><br/> <i>Domaine de la Magdelaine (2001)</i><br/> <i>Installation de recyclage de matériaux Eurovia (2002-2002)</i><br/> <i>Midi Libre (2002-2003)</i><br/> <i>Imerys TC (2006-2007)</i><br/> <i>Centre de démantèlement et de tri d'équipements électriques et électroniques en fin de vie (2006-2007)</i><br/> <i>Réapeintur (2007)</i></p> |           |
| 9W94 | Carrières de la Madeleine, exploitation : dossiers d'enquête publique, dossier de demande d'autorisation d'explosifs, études d'aménagement paysager, étude hydrogéologique, arrêtés préfectoraux, correspondance.                                                                                                                                                                                                                                                                                                                                                                                                                                      | 1978-2001 |
| 9W95 | Carrières de la Madeleine, exploitation : dossier de demande d'autorisation au titre des installations classées.                                                                                                                                                                                                                                                                                                                                                                                                                                                                                                                                       | 2002      |
| 9W96 | Carrières de la Madeleine, exploitation : dossier d'enquête publique, dossier de déclaration de début de travaux, arrêtés préfectoraux, correspondance.                                                                                                                                                                                                                                                                                                                                                                                                                                                                                                | 2002-2008 |

## 10W - Affaires scolaires et périscolaires, communication, festivités, sport, culture et tourisme

### Petite enfance

- |      |                                                                                                                                                                                                  |           |
|------|--------------------------------------------------------------------------------------------------------------------------------------------------------------------------------------------------|-----------|
| 10W1 | Crèche halte-garderie Les Calinous, création et fonctionnement : règlement intérieur, conventions, dossier de partenariat avec la CAF, correspondance, rapports de stage, projet petite enfance. | 1991-2001 |
|------|--------------------------------------------------------------------------------------------------------------------------------------------------------------------------------------------------|-----------|

## Affaires scolaires et périscolaires

10W2	Sectorisation et dérogation scolaire : comptes rendus de réunion, listes des membres de la commission d'affectation et de dérogation, dossiers de demande, correspondance.	2009-2015
	<i>Communicable en 2066</i>	
10W3	Réforme des rythmes scolaires : comptes rendus de réunion, notes, plaquettes d'information, guide pratique, instructions, correspondance.	2012-2015
10W4	Réforme des rythmes scolaires : questionnaire renseigné par les parents d'élèves.	2012-2013
	<i>Communicable en 2064</i>	
10W5	Écoles maternelles et primaires, relations avec l'Académie de Montpellier et les délégués départementaux de l'éducation nationale (DDEN) : correspondance.	1983-2009
10W6	Écoles maternelles et primaires, fonctionnement : règlement intérieur, comptes rendus des conseils d'école, pétition, rapports d'incident, correspondance.	1985-2010
	<i>Communicable en 2061</i>	
10W7	Écoles maternelles et primaires, fonctionnement : règlement intérieur, comptes rendus des conseils d'école, pétition, rapports d'incident, correspondance.	2011-2012
	<i>Communicable en 2063</i>	
10W8	Écoles maternelles et primaires, fonctionnement : règlement intérieur, comptes rendus des conseils d'école, pétition, rapports d'incident, correspondance.	2013-2015
	<i>Communicable en 2066</i>	
10W9	École maternelle et élémentaire Françoise Dolto : journal de l'école.	2009-2014

10W10	Affaires scolaire et périscolaire, suivi des problématiques de santé : rapports d'accident.  <i>Communicable en 2130</i>	2002-2009
10W11	Nouveaux diplômés, organisation de voyages : dossiers de marché.	2011-2012
10W12	Syndicat intercommunal des collèges du Méjean. - Fonctionnement et dissolution : délibérations des conseils municipal et syndical, correspondance (1989-2001). Création d'un point info jeunes et d'un conseil intercommunal de prévention de la délinquance : comptes rendus de réunion, délibérations du conseil municipal, bilan point info jeunes, baux de location, correspondance (1990-1998)	1989-2001
10W13	Collège des Salins, création et fonctionnement : délibérations du conseil municipal, procès-verbaux du conseil d'administration, projet d'établissement, correspondance avec le Comité pour la création d'un collège à Villeneuve-lès-Maguelone, revue de presse.	1993-2007
10W14	Collège des Salins, construction : dossier de jury du concours.	2000
10W15	Collège des Salins, fonctionnement : procès-verbaux du conseil d'administration, correspondance.	2008-2018
10W16	Lycées fréquentés par les élèves de la commune : listes d'élèves, correspondance.  <i>Communicable en 2047</i>	1993-1996
10W17	Restaurant scolaire, gestion : compte rendu de réunion de la commission menu, tarifs, règlement intérieur, correspondance. [Lacunes]	2011
10W18	Restaurant scolaire, fourniture de repas en liaison froide : dossier de marché. [Échantillonnage du 1 <sup>er</sup> marché]	2010-2012

10W19	Centre de loisirs, fonctionnement et activités : règlement intérieur, habilitations, déclaration de première ouverture, projets pédagogique et d'activités, rapports de visite de la Direction de la solidarité départementale, conventions, bilans, dossier d'organisation de séjour, photographies.	1991-2015
<b>Communication</b>		
10W20	Bulletin municipal d'information "Le Portail" (n°1 à 23).	1977-1988
10W21	Bulletin municipal d'information "Le Portail" (n°1 à 46).	1989-1997
10W22	Bulletin municipal d'information "Le Portail" (n°47 à 112) [N°64 et 65 manquants]	1998-2004
10W23	Bulletin municipal d'information "Le Portail" (n°113 à 149).	2005-2010
10W24	Bulletin municipal d'information "Le Portail" (n°150 à 175).	2010-2015
10W25	Bulletin municipal d'information "Le Portail" (n°176 à 207).	2015-2019
10W26	Bulletin municipal d'information "Le Portail", conception et impression : dossier de marché.	2011-2012
10W27	Communication : publications et objets divers.	2008-2010
10W28	Communication : publications et objets divers.	2011-2012
10W29	Communication : publications et objets divers.	2013-2016
10W30	Revue de presse.	1984
10W31	Revue de presse.	1985-1989

10W32	Revue de presse.	1990-1992
10W33	Revue de presse. [Année 1997 manquante]	1993-1998
10W34	Revue de presse.	1999
10W35	Revue de presse.	2000
10W36	Revue de presse.	2001
10W37	Revue de presse.	2002
10W38	Revue de presse.	2003
10W39	Revue de presse.	2004
10W40	Revue de presse.	2005
10W41	Revue de presse.	2006
10W42	Revue de presse.	2007
10W43	Revue de presse.	2008
10W44	Revue de presse.	2014-2016

**Festivités et manifestations**

10W45	Célébration du centenaire de la mairie : dossier d'organisation. [Contient "Villeneuve-lès-Maguelone : 100 ans d'images" d'Alain Guerrero]	2004-2005
10W46	Célébration du centenaire de la mairie : photographies.	2005

10W47	Manifestation "Printemps à vélo", organisation : supports de communication, programmes, comptes rendus de réunion, correspondance.	2003-2005
10W48	Marché de Noël, organisation : comptes rendus de réunions, affiches, revue de presse, enquête de satisfaction, photographies, dossier d'organisation de concours et de jeux.	2004-2006
10W49	Feux d'artifice, fourniture : dossiers de marché. [Échantillonnage des années en -3 et en -8]	2008-2013
10W50	Concours littéraire, publication d'un recueil "Florilège de 20 années de nouvelles" : recueil, bon de commande, maquettes, devis, correspondance.	2010
10W51	Concours villes et villages fleuris, participation de la commune : fiches d'inscription, dossiers et comptes rendus de visite, palmarès.	2000-2003

### **Sport**

10W52	Manifestations sportives, organisation et réglementation : arrêtés préfectoraux, instructions, correspondance.	1983-2013
10W53	Tennis municipaux, fonctionnement : règlements du tennis club municipal, tarifs, listes des adhérents, délibérations du conseil municipal.	1982-1991

### **Associations**

10W54	Vie associative, suivi des associations villeneuvoises : listes des associations, charte associative, statuts, récépissés de déclaration en préfecture, règlements intérieurs, comptes rendus de réunion, annuaire des associations (2013-2014), correspondance.	1985-2014
10W55	Associations : dossiers annuels de demandes de subventions à la commune. [Échantillonnage des années en -3 et en -8]	2008

10W56	Associations : dossiers annuels de demandes de subventions à la commune. [Échantillonnage des années en -3 et en -8]	2013
<b>Culture et patrimoine</b>		
10W57	Développement culturel : rapport de stage dans le cadre de la formation initiale de rédacteurs et techniciens territoriaux intitulé "Villeneuve-lès-Maguelone sur les chemins de la culture" (1993).	1993
10W58	Médiathèque Bérenger de Frédol, fonctionnement : états annuels des dépenses, bilans des activités.	1993-2007
10W59	Centre culturel Bérenger de Frédol, fonctionnement : bilans annuels, conventions avec l'association Bérenger de Frédol, statuts, dossiers de prêt d'objet, lettre de démission du président de la commission patrimoine, comptes rendus de réunion, photographies.	1997-2000
10W60	Centre culturel Bérenger de Frédol, fonctionnement : bilans annuels, conventions avec l'association Bérenger de Frédol, cahiers des charges, programmes théâtral (2011-2012), comptes rendus de réunion, correspondance.	2002-2012
10W61	Patrimoine historique et culturel, protection et valorisation : dossier de suivi de fouilles archéologiques sur le site de Maguelone (1984-2009), manuscrit historique sur l'église Saint-Étienne par le Père Jean Bernad (1999), arrêtés préfectoraux d'inscription des objets et immeubles au titre des monuments historiques (1989-2000), correspondance.	1983-2015
10W62	Histoire de la commune : reproductions de monographies historiques et d'archives, renseignements sur la commune.	Sans date
10W63	Histoire de la commune, modification orthographique de Maguelonne en Maguelone par délibération du conseil municipal du 26 juin 1990 : délibération du conseil municipal, correspondance avec le Préfet, extrait du JO, pièces justificatives.	1990-1999



## Tourisme

10W64	Tourisme, développement et gestion des problématiques : rapport de synthèse des potentialités touristiques (1984), guide d'accueil, convention de participation au système d'information touristique de l'Hérault (SIT 34), procès-verbal de vérification de la régie de recettes tourisme (2014), états annuels de la dotation touristique, comptes rendus de réunion, correspondance.	1980-2014
10W65	Tourisme, gestion des meublés de tourisme et perception de la taxe de séjour : listes et déclarations des meublés, recensement des meublés non déclarés, convention pour le classement des meublés de tourisme, délibérations du conseil municipal, correspondance.	1986-2016
10W66	Campings privés, création, recensement et fermeture : états annuels, arrêtés préfectoraux, correspondance.	1983-2012

## 11W - Urbanisme

### Correspondance du service urbanisme

11W1	Service urbanisme : registres d'expédition et de réception du courrier.	1999-2002
11W2	Service urbanisme : correspondance reçue et envoyée (demandes d'actes d'urbanisme, réclamations de particuliers, demandes de raccordement aux réseaux) (1983, 1998, 2003) [Échantillonnage des années en -3 et en -8]	1983-2003
11W3	Service urbanisme : correspondance reçue et envoyée (demandes d'actes d'urbanisme, réclamations de particuliers, demandes de raccordement aux réseaux). [Échantillonnage des années en -3 et en -8, année 2009 conservée en raison de l'absence de l'année 2008]	2009
11W4	Service urbanisme : correspondance reçue et envoyée (demandes d'actes d'urbanisme, réclamations de particuliers, demandes de raccordement aux réseaux). [Échantillonnage des années en -3 et en -8]	2013

11W5	Service urbanisme : correspondance reçue et envoyée (demandes d'actes d'urbanisme, réclamations de particuliers, demandes de raccordement aux réseaux). [Échantillonnage des années en -3 et en -8]	2018
<b>Planification urbaine</b>		
11W6	Plan d'occupation des sols (POS), modification approuvée par délibération du conseil municipal (DCM) le 16 décembre 1986 : registre d'enquête publique, règlement modifié approuvé, délibérations du conseil municipal, correspondance. [Dossier lacunaire]	1983-1986
11W7	POS, révision approuvée par DCM le 23 septembre 1991 : dossier de concertation des services extérieurs, comptes rendus de réunions, délibérations du conseil municipal, plans, correspondance.	1988-1991
11W8	POS, révision approuvée par DCM le 23 septembre 1991 : dossier d'enquête publique, dossier du POS approuvé.	1989-1991
11W9	POS, modification approuvée par DCM le 30 mars 1993 : dossier d'enquête publique, règlement révisé approuvé, délibérations du conseil municipal, plans, correspondance.	1992-1993
11W10	POS, mises à jour arrêtées par arrêtés du maire les 20 mars et 3 octobre 1995 : arrêtés du maire, liste des servitudes, correspondance.	1994-1996
11W11	POS, révision approuvée par DCM le 20 novembre 2001 : comptes rendus de réunions, délibérations du conseil municipal, plans, correspondance.	1996-2001
11W12	POS, révision approuvée par DCM le 20 novembre 2001 : dossier de concertation des services extérieurs, demandes des particuliers, projet.	1997-2001
11W13	POS, révision approuvée par DCM le 20 novembre 2001 : dossier d'enquête publique.	2001

11W14	POS, révision approuvée par DCM le 20 novembre 2001 : dossier du, PLU approuvé délibération du conseil municipal étendant le droit de préemption urbain.	2001-2002
11W15	POS, révision simplifiée approuvée par DCM le 6 décembre 2005 (secteur Fontmajour) : dossier d'enquête publique, dossier du POS révisé approuvé.	2004-2005
11W16	POS, révision simplifiée approuvée par DCM le 6 décembre 2005 (secteur Plage) : dossier d'enquête publique, dossier révisé approuvé.	2005-2006
11W17	POS, révision simplifiée approuvée par DCM le 29 décembre 2009 (secteur Pont de Villeneuve) : dossier de réunion des personnes publiques associées, rapport d'enquête publique (copie), correspondance, dossier de contentieux.	2009-2013
<i>Communicable en 2089</i>		
11W18	POS, révision simplifiée approuvée par DCM le 29 décembre 2009 (secteur Pont de Villeneuve) : dossier du POS révisé approuvé.	2009
11W19	POS, modification simplifiée approuvée le 1 <sup>er</sup> juin 2010 concernant l'implantation des piscines : registre des observations, délibérations du conseil municipal.	2010
11W20	PLU, révision générale approuvée par DCM le 29 mars 2013 : dossier de marché du bureau d'étude pour la réalisation d'un diagnostic agricole, diagnostic agricole.	2009-2011
11W21	PLU, révision générale approuvée par DCM le 29 mars 2013 : dossier de marché du bureau d'étude pour l'élaboration du PLU.	2010-2012
11W22	PLU, révision générale approuvée par DCM le 29 mars 2013 : comptes rendus de réunion, documents provisoires, dossier de concertation des services extérieurs, documentation, délibérations du conseil municipal, correspondance.	2009-2011
11W23	PLU, révision générale approuvée par DCM le 29 mars 2013 : comptes rendus de réunion, dossier de concertation des services extérieurs, documentation, délibérations du conseil municipal, correspondance.	2012-2013

11W24	PLU, révision générale approuvée par DCM le 29 mars 2013 : demandes des particuliers et des entreprises.	2008-2012
11W25	PLU, révision générale approuvée par DCM le 29 mars 2013 : dossier d'enquête publique comprenant le dossier du POS arrêté en juin 2012.	2012
11W26	PLU, révision générale approuvée par DCM le 29 mars 2013 : dossier d'enquête publique comprenant le dossier des pièces "porter à connaissance", registre et rapport d'enquête publique.	2012
11W27	POS et PLU des communes limitrophes, demandes d'avis à la commune : délibérations du conseil municipal, correspondance.	1998-2008
11W28	Zone de protection du patrimoine architectural et urbain paysager (ZPPAUP), création : dossier de marché du bureau d'étude, conventions, dossier d'enquête publique, comptes rendus de réunion, arrêté préfectoral.	1997-2004
11W29	ZPPAUP, création : rapport de présentation, règlement, plans.	1998-2001
11W30	Plan de déplacement urbain (PDU) de l'agglomération de Montpellier, élaboration : dossier arrêté, délibération du conseil municipal, correspondance.	2001-2011
11W31	SCOT de l'agglomération de Montpellier : dossier adopté, délibération du conseil municipal.	2002-2006
11W32	Droit de préemption urbain (DPU) et déclarations d'intention d'aliéner (DIA), institution et suivi : conventions, états récapitulatifs, tableaux de bord annuels des espaces naturels sensibles, tableaux de suivi, délibérations du conseil municipal, arrêtés préfectoraux, rapports du président du conseil général, correspondance.	1983-2011
	<i>Communicable en 2062</i>	
11W33	DIA.	1982-1985
	<i>Communicable en 2036</i>	

11W34	DIA. <i>Communicable en 2037</i>	1986
11W35	DIA. <i>Communicable en 2038</i>	1987
11W36	DIA. <i>Communicable en 2039</i>	1988
11W37	DIA. <i>Communicable en 2053</i>	2001-2002
11W38	DIA. <i>Communicable en 2056</i>	2004-2005
11W39	DIA. <i>Communicable en 2058</i>	2006-2007
11W40	DIA. <i>Communicable en 2060</i>	2008-2009
11W41	DIA. <i>Communicable en 2062</i>	2010-2011
11W42	DIA. <i>Communicable en 2064</i>	2012-2013
11W43	DIA. <i>Communicable en 2065</i>	2014

11W44 DIA. 2015  
*Communicable en 2066*

11W45 DIA. 2016  
*Communicable en 2067*

### **Opérations d'aménagement**

11W46 Croix du Pilou, aménagement d'une zone d'équipements publics : dossier de marché pour une proposition d'esquisse, étude provisoire. 2003-2004

11W47 Site des Terres de Maguelone, étude de définition urbaine par la communauté d'agglomération de Montpellier : rapports intermédiaires, document de synthèse, compte rendu du comité de pilotage. 2006-2008

11W48 Centre ancien, réinvestissement urbain : dossier de marché du bureau d'étude, comptes rendus de réunion, diagnostic, étude pré-opérationnelle, correspondance. 2007-2010

11W49 Sud du village : étude d'extension urbaine. 2011

11W50 Quartiers, organisation de réunions de concertation d'aménagement : dossiers de présentation de projets d'aménagement, enquête de satisfaction, pétitions, tracts, correspondance. 2011-2012

*Quartier La Roselière/Cube rouge  
Quartier Pont de Villeneuve  
Quartier ZA de la Condamine*

### **Zones d'aménagement**

11W51 ZAD Les Berges de l'Arnel, création et annulation : arrêtés préfectoraux, plans de délimitation, listes des parcelles, délibérations du conseil municipal. 1981-1988

11W52 ZAC Les Rivages de l'Arnel, élaboration du projet : contrat avec le bureau d'étude, dossier d'enquête publique, dossier de création-réalisation arrêté en janvier 1982. 1981-1982

11W53	ZAC Les Rivages de l'Arnel, modification du projet : contrat avec le bureau d'étude, dossier d'enquête publique, dossier de création-réalisation arrêté en janvier 1985.	1983-1985
11W54	ZAC Les Rivages de l'Arnel. - Aménagement VRD, 1 <sup>re</sup> phase (eaux pluviales et eau potable) : dossiers de marché, décomptes généraux définitifs, procès-verbaux de réception des travaux.	1985-1988
11W55	ZAC Les Rivages de l'Arnel. - Aménagement VRD, 1 <sup>re</sup> phase (voirie, électricité, gaz et téléphone) : dossiers de marché, décomptes généraux définitifs, procès-verbaux de réception des travaux.	1985-1988
11W56	ZAC Les Rivages de l'Arnel. - Aménagement VRD, 2 <sup>e</sup> phase : dossiers de marché, décomptes généraux définitifs, procès-verbaux de réception des travaux.	1986-1988
11W57	ZAC Les Rivages de l'Arnel. - Aménagement VRD, 3 <sup>e</sup> phase : dossiers de marché, décomptes généraux définitifs, procès-verbaux de réception des travaux.	1986-1990
11W58	ZAC Les Rivages de l'Arnel. - Aménagement VRD, 4 <sup>e</sup> phase : dossiers de marché, décomptes généraux définitifs, procès-verbaux de réception des travaux.	1989-1990
11W59	ZAC Les Rivages de l'Arnel. - Aménagement VRD : comptes rendus de réunion de travaux, plans de récolement des réseaux.	1985-1990
11W60	ZAC Les Rivages de l'Arnel. - Aménagement du réseau d'assainissement des eaux usées : dossiers de marché, conventions avec le SIVOM du Canton de Frontignan.	1984-1988
11W61	ZAC Les Rivages de l'Arnel. - Opération Centre Quartier (construction de 85 logements sociaux), aménagement VRD : dossier de marché, convention avec l'OPHLM de l'Hérault, correspondance.	1981-1988
11W62	ZAC Les Rivages de l'Arnel. - Opération Les Pierres blanches, aménagement VRD : DCE, comptes rendus de réunion de travaux.	1989-1991

11W63	ZAC Les Rivages de l'Arnel, modification du PAZ : dossier d'enquête publique, dossier du PAZ modifié de mars 1994.	1994
11W64	Zone artisanale La Condamine des aires I et II, acquisition de terrains par la commune : actes notariés (copies et originaux), procès-verbaux de délimitation de terrain, délibérations du conseil municipal, correspondance, plans.  <i>Communicable en 2041</i>	1985-1990
11W65	Zone artisanale La Condamine des aires I, aménagement VRD : dossiers de marché et de suivi de travaux.	1984-1988
11W66	Zone artisanale La Condamine des aires I, commercialisation des lots : actes notariés (copies), promesses d'achat, délibérations du conseil municipal, correspondance.  <i>Communicable en 2039</i>	1985-1988
11W67	Zone artisanale La Condamine des aires I, implantation et construction d'une gendarmerie : CCAP, CCTP, comptes rendus de réunion de chantier, correspondance, plans.	1985-1989
11W68	Zone artisanale La Condamine des aires II, aménagement VRD : dossiers de marché et de suivi de travaux.	1990-1991
11W69	Zone artisanale La Condamine des aires II, commercialisation des lots : actes notariés (copies et originaux), acte notarié de dépôt des pièces, promesses d'achat, délibérations du conseil municipal, correspondance.  <i>Communicable en 2042</i>	1990-1991
11W70	ZAC de la Condamine, réalisation : dossiers de présentation et de création.	1996-1997
11W71	ZAC de la Condamine, réalisation : traité de concession du projet à la SAGE, avenant, dossiers de marché du bureau d'étude.	1996-2004



11W72	ZAC de la Condamine, réalisation : dossiers de marché des missions d'études hydrogéologique, géotechnique, acoustique, paysagère, topographique et archéologique, rapports, diagnostics.	1996-2005
11W73	ZAC de la Condamine, réalisation : dossiers de marché des missions contrôle technique et CSPS, rapport, PGCSPPS.	1999-2000
11W74	ZAC de la Condamine, réalisation : dossier de concertation avec la commission des sites.	1996-1999
11W75	ZAC de la Condamine, réalisation : étude d'impact.	1997
11W76	ZAC de la Condamine, réalisation : dossier de déclaration au titre de la loi sur l'eau	1997-1999
11W77	ZAC de la Condamine, réalisation : dossier d'enquête publique conjointe sur le projet de plan d'aménagement de zone (PAZ) et sur la déclaration d'utilité publique des acquisitions foncières.	1998-1999
11W78	ZAC de la Condamine, réalisation : dossier d'enquête publique relative à la modification du PAZ.	2000
11W79	ZAC de la Condamine, réalisation : dossier de réalisation.	1999
11W80	ZAC de la Condamine, réalisation : dossiers de suivi de l'élaboration du projet, comptes rendus de réunion, diapositives, correspondance.	1996-1999
11W81	ZAC de la Condamine, réalisation : dossier de suivi financier.	1996-2005
11W82	ZAC de la Condamine, acquisition foncière par la SAGE : programmes des acquisitions, avis du Domaine, relevés de propriétés, conventions, cahier des charge de cession de terrains, correspondance, plans.	1996-2000
11W83	ZAC de la Condamine, acquisition foncière par la SAGE de terrains communaux et départementaux : actes notariés, promesses de vente, procès-verbaux de délimitation, conventions, correspondance.	1999-2000

*Communicable en 2051*

11W84	ZAC de la Condamine, acquisition foncière par la SAGE (A à B) : actes notariés, promesses de vente, procès-verbaux de délimitation, conventions, correspondance.	1999-2000
	<i>Communicable en 2051</i>	
11W85	ZAC de la Condamine, acquisition foncière par la SAGE (C à J) : actes notariés, promesses de vente, procès-verbaux de délimitation, conventions, correspondance.	1999-2000
	<i>Communicable en 2051</i>	
11W86	ZAC de la Condamine, acquisition foncière par la SAGE (L à V) : actes notariés, promesses de vente, procès-verbaux de délimitation, conventions, correspondance.	1999-2000
	<i>Communicable en 2051</i>	
11W87	ZAC de la Condamine, acquisition foncière par la SAGE par expropriation : dossier d'enquête parcellaire.	2000
	<i>Communicable en 2051</i>	
11W88	ZAC de la Condamine, acquisition foncière par la SAGE par expropriation : ordonnances d'expropriation, arrêté préfectoral de cessibilité du terrain, jugements, notifications des offres de la collectivité aux parties expropriées, correspondance.	1999-2001
	<i>Communicable en 2077</i>	
11W89	ZAC de la Condamine, acquisition foncière par la SAGE par expropriation : jugements, notifications des offres de la collectivité aux parties expropriées, correspondance.	2002-2003
	<i>Communicable en 2079</i>	
11W90	ZAC de la Condamine, aménagement VRD : dossier de marché de maîtrise d'œuvre, dossier de la CAO.	1998-2001
11W91	ZAC de la Condamine, aménagement VRD : dossier de marché du lot 1.	2000-2001
11W92	ZAC de la Condamine, aménagement VRD : dossier de marché du lot 2.	1999-2002

11W93	ZAC de la Condamine, aménagement VRD : dossier de marché des lots 3 à 5.	2000-2001
11W94	ZAC de la Condamine, aménagement VRD : dossier de suivi de travaux comprenant les comptes rendus de chantier, correspondance.	1999-2003
11W95	ZAC de la Condamine, aménagement VRD : dossier de réception des travaux comprenant les procès-verbaux de réception définitive des travaux et les décomptes généraux définitifs, dossier de commande des plaques de noms de rues.	2000-2005
11W96	ZAC de la Condamine, aménagement VRD : plans des ouvrages exécutés, DOE du poste de relèvement des eaux usées.	2000-2004
11W97	ZAC de la Condamine, vente des lots : demandes d'acquisition des particuliers, dossier de suivi.	1999-2002
	<i>Communicable en 2053</i>	
11W98	ZAC de la Condamine, vente des lots 1 à 12 : actes notariés (copies), compromis de vente, plans de vente, plans du dossier de permis de construire, correspondance.	1999-2001
	<i>Communicable en 2052</i>	
11W99	ZAC de la Condamine, vente des lots 13 à 26 : actes notariés (copies), compromis de vente, plans de vente, plans du dossier de permis de construire, correspondance.	1999-2001
	<i>Communicable en 2052</i>	
11W100	ZAC de la Condamine, vente des lots 27 à 41 : actes notariés (copies), compromis de vente, plans de vente, plans du dossier de permis de construire, correspondance.	1999-2001
	<i>Communicable en 2052</i>	
11W101	ZAC de la Condamine, vente des lots 42 à 59 : actes notariés (copies), compromis de vente, plans de vente, plans du dossier de permis de construire, correspondance.	1999-2001
	<i>Communicable en 2052</i>	

- |        |                                                                                                                                                                        |           |
|--------|------------------------------------------------------------------------------------------------------------------------------------------------------------------------|-----------|
| 11W102 | ZAC de la Condamine, vente des lots 62 à 71 : actes notariés (copies), compromis de vente, plans de vente, plans du dossier de permis de construire, correspondance.   | 1999-2001 |
|        | <i>Communicable en 2052</i>                                                                                                                                            |           |
| 11W103 | ZAC de la Condamine, vente des lots 72 à 80 : actes notariés (copies), compromis de vente, plans de vente, plans du dossier de permis de construire, correspondance.   | 1999-2001 |
|        | <i>Communicable en 2052</i>                                                                                                                                            |           |
| 11W104 | ZAC de la Condamine, vente des lots 83 à 95 : actes notariés (copies), compromis de vente, plans de vente, plans du dossier de permis de construire, correspondance.   | 1999-2001 |
|        | <i>Communicable en 2052</i>                                                                                                                                            |           |
| 11W105 | ZAC de la Condamine, vente des lots 96 à 104 : actes notariés (copies), compromis de vente, plans de vente, plans du dossier de permis de construire, correspondance.  | 1999-2001 |
|        | <i>Communicable en 2052</i>                                                                                                                                            |           |
| 11W106 | ZAC de la Condamine, vente des lots 105 à 114 : actes notariés (copies), compromis de vente, plans de vente, plans du dossier de permis de construire, correspondance. | 1999-2001 |
|        | <i>Communicable en 2052</i>                                                                                                                                            |           |
| 11W107 | ZAC de la Condamine, vente des lots 115 à 124 : actes notariés (copies), compromis de vente, plans de vente, plans du dossier de permis de construire, correspondance. | 1999-2001 |
|        | <i>Communicable en 2052</i>                                                                                                                                            |           |
| 11W108 | ZAC de la Condamine, vente des lots 125 à 133 : actes notariés (copies), compromis de vente, plans de vente, plans du dossier de permis de construire, correspondance. | 1999-2001 |
|        | <i>Communicable en 2052</i>                                                                                                                                            |           |

11W109	ZAC de la Condamine, cession des délaissés de voirie : actes notariés (copies), procès-verbaux de délimitation, correspondance.	2000-2005
	<i>Communicable en 2056</i>	
11W110	ZAC de la Condamine, vente des lots annulées : compromis de vente, protocoles de résolution de vente, plans de vente, plans du dossier de permis de construire, correspondance.	1999-2001
	<i>Communicable en 2052</i>	
11W111	ZAE du Larzat, réalisation : conventions avec la Société d'aménagement du département de l'Hérault (SADH), avenants, délibérations du conseil municipal.	1978-1988
11W112	ZAE du Larzat, réalisation : étude d'impact, dossier de conception, correspondance de suivi du projet.	1980-1986
11W113	ZAE du Larzat, réalisation : dossier de création-réalisation, arrêté préfectoral de création de la ZAE.	1982-1986
11W114	ZAE du Larzat, acquisition de terrains : dossiers d'enquête publique préalable à la DUP et de déclassement et d'aliénation d'une voie communale, conventions d'acquisition foncière, dossier de création d'une réserve foncière, dossier de suivi financier, correspondance.	1978-1989
11W115	ZAE du Larzat, acquisition et échange de terrains : actes notariés (originaux en triple exemplaire).	1982-1987
	<i>Communicable en 2038</i>	
11W116	ZAE du Larzat, gestion de la problématique des eaux usées et pluviales : études géologiques et hydrogéologiques, dossier d'enquête de servitudes et de réseaux, conventions, plans, correspondance.	1979-1985
11W117	ZAE du Larzat, aménagement des réseaux d'eau potable et d'eaux usées : dossier de marché.	1986-1987
11W118	ZAE du Larzat, aménagement de la voirie et des réseaux d'électricité, téléphone et gaz : dossier de marché.	1987-1989

11W119	ZAE du Larzat, aménagement VRD : dossier de suivi de travaux comprenant les comptes rendus de réunion de chantier, conventions avec EDF, correspondance.	1986-1994
11W120	ZAE du Larzat, aménagement VRD : dossier de réception de travaux comprenant les décomptes généraux définitifs, les procès-verbaux de réception, dossier de clôture, plans de récolement.	1987-1995
11W121	ZAE du Larzat, vente des lots et implantation des entreprises : étude de précommercialisation, actes notariés (copies), conventions, demandes de terrains, compromis de vente, délibérations du conseil municipal, plans d'implantation, correspondance.	1981-1996
<i>Communicable en 2047</i>		
11W122	ZAE du Larzat, implantation des entreprises : demandes de terrains, tableaux des surfaces, relevés de propriété, correspondance.	1999-2000
11W123	ZAE du Larzat, extension : demandes de terrains, APS, plans, correspondance.	2001-2004
11W124	ZAC du Larzat, des Rivages de l'Arnel et de la Condamine, suppression et intégration dans le PLU : arrêtés préfectoraux, rapports de présentation, délibérations du conseil municipal.	2008-2012
11W125	Secteur du Larzat et du Pont de Villeneuve, aménagement : dossier de marché du bureau d'étude, plans. [Avec CD-ROMs]	2009
11W126	Secteur du Larzat et du Pont de Villeneuve, aménagement : étude urbaine, études d'impact environnementale, étude hydraulique, comptes rendus de réunion, correspondance. [Avec CD-ROMs]	2010-2014
11W127	Plan d'aménagement d'ensemble (PAE) Pont de Villeneuve, institution: et suivi avant-projet, conventions de servitude, délibérations du conseil municipal, correspondance.	1990-1995

*Communicable en 2046*

11W128 Parc d'activités Charles Martel (ex Parc de la Madeleine), aménagement par la société d'équipement de la région montpelliéraine (SERM) : dossier d'autorisation au titre du code de l'Environnement, dossier d'enquête publique, APS de l'aménagement d'une voie d'accès, comptes rendus de réunion de chantier, plans de récolement des réseaux, correspondance. 2004-2008

11W129 ZAC multisite, aménagement d'un pôle d'équipements et réinvestissement du site des ateliers municipaux : demande d'examen préalable à l'étude d'impact, arrêté préfectoral, délibération du conseil municipal. 2012-2013

**Lotissements**

11W130 Lotissement les Mouettes, aménagement et relations avec les riverains : cahier des charges, pétition, acte notarié (copie), dossier d'aménagement d'espaces de jeux, plans, correspondance. 1982-1994

*Communicable en 2045*

11W131 Lotissement la Capelette, aménagement VRD : dossiers de marché et de suivi de travaux. 1985-1989

11W132 Lotissement la Cabidoule, aménagement VRD et vente des lots : actes notariés (copies), acte notarié de dépôt des pièces, dossier de marché. 1988-1991

*Communicable en 2042*

11W133 Lotissement les Sansouires, acquisition de terrains et aménagement VRD par la SAGE : actes notariés (originaux), permis de lotir, traité de concession avec la SAGE, procès-verbaux de délimitation de terrains, conventions avec le maître d'œuvre, France Télécom, EDF/GDF, correspondance. 1997-2001  
[Le dossier de marché et les dossiers de vente des lots ont été détruits après avoir été très lourdement endommagés par l'eau]

*Communicable en 2052*

11W134 Lotissement Carrière Pèlerine, réalisation par la SAGE : traité de concession et avenant avec la SAGE, dossier de marché de maîtrise d'œuvre, projet, contrat avec le géomètre, autorisation de lotir, certificat d'urbanisme, plans, correspondance. 1999-2000

11W135	Lotissement Carrière Pèlerine, réalisation par la SAGE : dossiers de marché et de suivi de travaux, conventions avec EDF/GDF et France Télécom.	1999-2001
11W136	Lotissement Carrière Pèlerine, acquisition de terrains par la SAGE : cahier des charges de cession ou de location de terrains, avis du Domaine, actes notariés signés en 1999 (originaux), correspondance.  <i>Communicable en 2051</i>	1998-2000
11W137	Lotissement Carrière Pèlerine, vente des lots par la SAGE : compromis de vente, actes notariés signés en 2000 (copies), promesses unilatérales d'achat, fiches de cession de terrains.  <i>Communicable en 2051</i>	2000
11W138	Lotissement Domenoves, réalisation : dossier de marché de maîtrise d'œuvre, APS, bilan financier prévisionnel.	2002
11W139	Lotissement Domenoves, réalisation : dossiers de marché de mission CSPS et d'étude hydraulique, diagnostic archéologique et convention avec l'INRAP.	2002-2005
11W140	Lotissement Domenoves, réalisation : dossier de demande de DUP, dossier d'enquête publique.	2002
11W141	Lotissement Domenoves, aménagement VRD : DCE, dossier de la CAO, dossier d'élaboration et de suivi du projet contenant des pièces du permis du lotir et les actes notariés de dépôt des pièces.	2002-2004
11W142	Lotissement Domenoves, aménagement VRD : dossier de marché.	2003
11W143	Lotissement Domenoves, aménagement VRD : dossiers de suivi de travaux, comptes rendus de réunion de chantier, plans de récolement des réseaux secs, conventions avec EDF/GDF et France Télécom, correspondance.	2002-2005



- |        |                                                                                                                                                                                                          |           |
|--------|----------------------------------------------------------------------------------------------------------------------------------------------------------------------------------------------------------|-----------|
| 11W144 | Lotissement Domenoves, acquisition de terrains : état parcellaire, dossier de réunion des propriétaires, avis d'évaluation du Domaine, acte notarié signé en 2002.                                       | 2002      |
|        | <i>Communicable en 2053</i>                                                                                                                                                                              |           |
| 11W145 | Lotissement Domenoves, acquisition de terrains par expropriation : dossier d'enquête parcellaire, arrêté préfectoral de cessibilité, ordonnances d'expropriation, correspondance.                        | 2003-2005 |
|        | <i>Communicable en 2056</i>                                                                                                                                                                              |           |
| 11W146 | Lotissement Domenoves, acquisition de terrains par expropriation (A à H) : actes notariés signés en 2004, jugements, traités d'adhésion à la procédure, procès-verbaux de délimitation, correspondance.  | 2003-2007 |
|        | <i>Communicable en 2083</i>                                                                                                                                                                              |           |
| 11W147 | Lotissement Domenoves, acquisition de terrains par expropriation (L à Ma) : actes notariés signés en 2004, jugements, traités d'adhésion à la procédure, procès-verbaux de délimitation, correspondance. | 2003-2007 |
|        | <i>Communicable en 2083</i>                                                                                                                                                                              |           |
| 11W148 | Lotissement Domenoves, acquisition de terrains par expropriation (Mu à P) : actes notariés signés en 2004, jugements, traités d'adhésion à la procédure, procès-verbaux de délimitation, correspondance. | 2003-2004 |
|        | <i>Communicable en 2080</i>                                                                                                                                                                              |           |
| 11W149 | Lotissement Domenoves, acquisition de terrains par expropriation : dossier de contentieux avec la Société Hectare.                                                                                       | 2003-2007 |
|        | <i>Communicable en 2083</i>                                                                                                                                                                              |           |
| 11W150 | Lotissement Domenoves, vente des lots : listes des demandeurs, tableaux des acquéreurs, bilan foncier, correspondance.                                                                                   | 2002-2006 |
|        | <i>Communicable en 2057</i>                                                                                                                                                                              |           |

11W151	Lotissement Domenoves, vente des lots : compromis de vente des parcelles 1 à 28.  <i>Communicable en 2054</i>	2003
11W152	Lotissement Domenoves, vente des lots : compromis de vente des parcelles 29 à 56.  <i>Communicable en 2054</i>	2003
11W153	Lotissement Domenoves II / Les Salins, aménagement VRD : dossier de marché de mission CSPS, plans d'avant-projet.	2004-2006
11W154	Lotissement Domenoves II / Les Salins, aménagement VRD : DCE, dossier de la CAO.	2005-2006
11W155	Lotissement Domenoves II / Les Salins, aménagement VRD : dossier de marché, avenants.	2005-2007
11W156	Lotissement Domenoves II / Les Salins, aménagement VRD : dossier de suivi de travaux, conventions avec EDF/GDF et France Télécom, dossier d'aménagement du chemin Carrière pèlerine.	2004-2009
11W157	Lotissement Domenoves II / Les Salins, acquisition de terrains : actes notariés signé en 2006, procès-verbaux de délimitation de parcelles, correspondance.  <i>Communicable en 2058</i>	2003-2007
11W158	Lotissement Domenoves II / Les Salins, vente des lots : questionnaires de candidature renseignés, listes des acquéreurs, grille de critères de sélection, ordonnances du tribunal administratif, dossier de saisine de la CADA, correspondance.  <i>Communicable en 2059</i>	2005-2008
11W159	Lotissement Domenoves II / Les Salins, vente des lots 1 à 19 : compromis de vente, actes notariés (copies).  <i>Communicable en 2058</i>	2006-2007

11W160	Lotissement Domenoves II / Les Salins, vente des lots 20 à 36 : compromis de vente, actes notariés (copies).	2006-2007
	<i>Communicable en 2058</i>	
11W161	Lotissement Domenoves II / Les Salins, vente des lots 42 à 59 : compromis de vente, actes notariés (copies).	2006-2007
	<i>Communicable en 2058</i>	
11W162	Lotissement Domenoves II / Les Salins, vente des lots 60 à 72 et de la parcelle BI 237 : compromis de vente, actes notariés (copies).	2006-2008
	<i>Communicable en 2059</i>	
11W163	Lotissement Font majour / Les Hauts de Villeneuve, réalisation : projets, comptes rendus de réunion, études d'accès, dossier de marché de missions CSPS, plans, correspondance.	2001-2007
11W164	Lotissement Font majour / Les Hauts de Villeneuve, réalisation : rapports de fouilles archéologiques, conventions avec l'INRAP et Oxford archéologie.	2006-2009
11W165	Lotissement Font majour / Les Hauts de Villeneuve, aménagement VRD : dossier de marché de maîtrise d'œuvre, DCE, dossier de la CAO.	2006
11W166	Lotissement Font majour / Les Hauts de Villeneuve, aménagement VRD : dossier de marché.	2007
11W167	Lotissement Font majour / Les Hauts de Villeneuve, aménagement VRD : dossier de suivi de travaux, DOE.	2005-2008
11W168	Lotissement Font majour / Les Hauts de Villeneuve, vente des lots : demandes de terrains par les particuliers non sélectionnés pour le lotissement Domenoves.	2006-2007
	<i>Communicable en 2058</i>	

- |        |                                                                                                                                                                                                                                                                           |           |
|--------|---------------------------------------------------------------------------------------------------------------------------------------------------------------------------------------------------------------------------------------------------------------------------|-----------|
| 11W169 | Lotissement Font majour / Les Hauts de Villeneuve, vente des lots : compromis de vente, actes notariés signés en 2008 (copies).                                                                                                                                           | 2005-2008 |
|        | <i>Communicable en 2059</i>                                                                                                                                                                                                                                               |           |
| 11W170 | Lotissements le Marigny, les Mimosas et les Mouettes, réfection VRD : étude hydraulique, comptes rendus de réunion de chantier, plans, correspondance.                                                                                                                    | 2004-2005 |
| 11W171 | Lotissement Les Jardins du château, réalisation : dossier de permis de lotir, DOE des aménagements VRD.                                                                                                                                                                   | 2006-2008 |
| 11W172 | Résidence de la mer, acquisition de places de parking par la commune et modification de l'état descriptif de division et du règlement de copropriété : actes notariés, procès-verbaux de l'assemblée générale, délibérations du conseil municipal, plans, correspondance. | 2011-2018 |
|        | <i>Communicable en 2069</i>                                                                                                                                                                                                                                               |           |

#### **Logements sociaux et opération d'amélioration de l'habitat**

- |        |                                                                                                                                                                                                                                                                                                                                                                                                                                                         |           |
|--------|---------------------------------------------------------------------------------------------------------------------------------------------------------------------------------------------------------------------------------------------------------------------------------------------------------------------------------------------------------------------------------------------------------------------------------------------------------|-----------|
| 11W173 | Logements. - Signalement de logements insalubres : correspondance avec la DDASS (1986-1990). Participation de la commune au fonds de solidarité pour le logement : convention avec l'État et le Département, correspondance (1991-1992). Recensement annuel des logements sociaux présents sur la commune : inventaire, arrêté préfectoral établissant un prélèvement sur les ressources fiscales de la commune pour non respect de la loi (2011-2013). | 1986-2013 |
|        | <i>Communicable en 2064</i>                                                                                                                                                                                                                                                                                                                                                                                                                             |           |
| 11W174 | Logements sociaux, construction par l'OPAC de Montpellier : acte notarié (copie), promesse de vente, esquisse, état des lieux, bilan prévisionnel, correspondance.                                                                                                                                                                                                                                                                                      | 1987-1990 |
|        | <i>Communicable en 2041</i>                                                                                                                                                                                                                                                                                                                                                                                                                             |           |

- |        |                                                                                                                                                                                                                                                                                             |           |
|--------|---------------------------------------------------------------------------------------------------------------------------------------------------------------------------------------------------------------------------------------------------------------------------------------------|-----------|
| 11W175 | Logements sociaux les Pierres blanches, construction par Languedoc logis et gestion des attributions de logements : conventions de mise en œuvre et d'acquisition de terrains, délibérations du conseil municipal, plans, demandes de logement, correspondance.<br>[Voir également 11 W 62] | 1989-1997 |
|        | <i>Communicable en 2048</i>                                                                                                                                                                                                                                                                 |           |
| 11W176 | Logements sociaux, construction par l'OPHLM de l'Hérault : conventions, notes de présentation, délibérations du conseil municipal, plans, correspondance.                                                                                                                                   | 2000-2008 |
| 11W177 | Opération programmée d'amélioration de l'habitat, mise en œuvre : rapport final du SIVOM du canton de Frontignan, correspondance.                                                                                                                                                           | 1999-2010 |
| 11W178 | Opération façade, mise en œuvre et suivi : contrat avec des bureaux d'étude, étude des façades de la commune avec photographies, diagnostic et projet cœur de village, comptes rendus de réunion, liste des artisans de la commune, correspondance.                                         | 1997-2005 |
| 11W179 | Opération façade, mise en œuvre et suivi : dossier de marché du bureau d'étude, plaquette de présentation, délibération du conseil municipal.                                                                                                                                               | 2010-2012 |
| 11W180 | Opération façade, mise en œuvre et suivi : dossiers de subventions.<br>[Échantillonnage des noms des bénéficiaires dont le nom commence par les lettres B et T]                                                                                                                             | 1999-2014 |
| 11W181 | Bâtiments, étude sur la déperdition thermique des toitures menée par la communauté d'agglomération de Montpellier : planches de thermographie aérienne infrarouge.                                                                                                                          | 2009      |

### **Contentieux d'urbanisme**

- |        |                                                                                                                                                                                                                                                    |           |
|--------|----------------------------------------------------------------------------------------------------------------------------------------------------------------------------------------------------------------------------------------------------|-----------|
| 11W182 | Infractions et litiges d'urbanisme soldés entre 1983 et 1990 et constatés dans le cadre de la lutte contre la cabanisation : procès-verbaux de contravention, arrêts de la cour d'appel, jugements du tribunal de grande instance, correspondance. | 1983-1990 |
|--------|----------------------------------------------------------------------------------------------------------------------------------------------------------------------------------------------------------------------------------------------------|-----------|

*Communicable en 2066*

- |        |                                                                                                                                                                                                        |           |
|--------|--------------------------------------------------------------------------------------------------------------------------------------------------------------------------------------------------------|-----------|
| 11W183 | Infractions et litiges d'urbanisme soldés entre 1991 et 1995 :<br>procès-verbaux de constatation avec photographies, ordonnances,<br>jugements, mémoires, relevés de propriété, plans, correspondance. | 1983-1995 |
|        | <i>Communicable en 2071</i>                                                                                                                                                                            |           |
| 11W184 | Infractions et litiges d'urbanisme soldés entre 1996 et 1998 :<br>procès-verbaux de constatation avec photographies, ordonnances,<br>jugements, mémoires, relevés de propriété, plans, correspondance. | 1982-1997 |
|        | <i>Communicable en 2073</i>                                                                                                                                                                            |           |
| 11W185 | Infractions et litiges d'urbanisme soldés entre 1999 et 2001 :<br>procès-verbaux de constatation avec photographies, ordonnances,<br>jugements, mémoires, relevés de propriété, plans, correspondance. | 1989-2001 |
|        | <i>Communicable en 2077</i>                                                                                                                                                                            |           |
| 11W186 | Infractions et litiges d'urbanisme soldés entre 2002 et 2003 :<br>procès-verbaux de constatation avec photographies, ordonnances,<br>jugements, mémoires, relevés de propriété, plans, correspondance. | 1997-2003 |
|        | <i>Communicable en 2079</i>                                                                                                                                                                            |           |
| 11W187 | Infractions et litiges d'urbanisme soldés entre 2004 et 2007 :<br>procès-verbaux de constatation avec photographies, ordonnances,<br>jugements, mémoires, relevés de propriété, plans, correspondance. | 1993-2007 |
|        | <i>Communicable en 2083</i>                                                                                                                                                                            |           |
| 11W188 | Infractions et litiges d'urbanisme soldés en 2008 : procès-verbaux de<br>constatation avec photographies, ordonnances, jugements, mémoires,<br>relevés de propriété, plans, correspondance.            | 1992-2008 |
|        | <i>Communicable en 2084</i>                                                                                                                                                                            |           |
| 11W189 | Infractions et litiges d'urbanisme soldés entre 2009 et 2010 :<br>procès-verbaux de constatation avec photographies, ordonnances,<br>jugements, mémoires, relevés de propriété, plans, correspondance. | 2005-2010 |
|        | <i>Communicable en 2086</i>                                                                                                                                                                            |           |

- |        |                                                                                                                                                                                                         |           |
|--------|---------------------------------------------------------------------------------------------------------------------------------------------------------------------------------------------------------|-----------|
| 11W190 | Infractions et litiges d'urbanisme soldés entre 2011 et 2012 : procès-verbaux de constatation avec photographies, ordonnances, jugements, mémoires, relevés de propriété, plans, correspondance.        | 2001-2012 |
|        | <i>Communicable en 2088</i>                                                                                                                                                                             |           |
| 11W191 | Infractions et litiges d'urbanisme soldés entre 2013 et 2015 : procès-verbaux de constatation avec photographies, ordonnances, jugements, mémoires, relevés de propriété, plans, correspondance.        | 2002-2015 |
|        | <i>Communicable en 2091</i>                                                                                                                                                                             |           |
| 11W192 | Infractions et litiges d'urbanisme soldés en 2016 : procès-verbaux de constatation avec photographies, ordonnances, jugements, mémoires, relevés de propriété, plans, correspondance.                   | 2001-2016 |
|        | <i>Communicable en 2092</i>                                                                                                                                                                             |           |
| 11W193 | Infractions et litiges d'urbanisme soldés en 2016 (affaire Gasc) : procès-verbaux de constatation avec photographies, ordonnances, jugements, mémoires, relevés de propriété, plans, correspondance.    | 2016      |
|        | <i>Communicable en 2092</i>                                                                                                                                                                             |           |
| 11W194 | Infractions. - Cabanisation, lutte contre le phénomène et acquisition de terrains : dossiers d'aide financière du conseil général, conventions, documentation, correspondance.                          | 2004-2010 |
|        | <i>Communicable en 2061</i>                                                                                                                                                                             |           |
| 11W195 | Contentieux d'urbanisme soldés entre 1998 et 2003, recours contre le retrait, l'annulation ou le refus d'autorisations d'urbanisme : jugements, mémoires, ordonnances, requêtes, plans, correspondance. | 1981-2003 |
|        | <i>Communicable en 2079</i>                                                                                                                                                                             |           |
| 11W196 | Contentieux d'urbanisme soldés en 2004, recours contre le retrait, l'annulation ou le refus d'autorisations d'urbanisme : jugements, mémoires, ordonnances, requêtes, plans, correspondance.            | 2000-2004 |
|        | <i>Communicable en 2080</i>                                                                                                                                                                             |           |

- |        |                                                                                                                                                                                                         |           |
|--------|---------------------------------------------------------------------------------------------------------------------------------------------------------------------------------------------------------|-----------|
| 11W197 | Contentieux d'urbanisme soldés entre 2006 et 2007, recours contre le retrait, l'annulation ou le refus d'autorisations d'urbanisme : jugements, mémoires, ordonnances, requêtes, plans, correspondance. | 1996-2007 |
|        | <i>Communicable en 2083</i>                                                                                                                                                                             |           |
| 11W198 | Contentieux d'urbanisme soldés entre 2008 et 2012, recours contre le retrait, l'annulation ou le refus d'autorisations d'urbanisme : jugements, mémoires, ordonnances, requêtes, plans, correspondance. | 2006-2012 |
|        | <i>Communicable en 2088</i>                                                                                                                                                                             |           |
| 11W199 | Contentieux d'urbanisme soldés en 2014, recours contre le retrait, l'annulation ou le refus de permis de construire ou d'aménager : jugements, mémoires, ordonnances, requêtes, plans, correspondance.  | 2012-2014 |
|        | <i>Communicable en 2090</i>                                                                                                                                                                             |           |
| 11W200 | Contentieux d'urbanisme soldés en 2014, recours contre le retrait, l'annulation ou le refus de déclarations préalables : jugements, mémoires, ordonnances, requêtes, plans, correspondance.             | 2012-2014 |
|        | <i>Communicable en 2090</i>                                                                                                                                                                             |           |
| 11W201 | Contentieux d'urbanisme soldés en 2015, recours contre le retrait, l'annulation ou le refus d'autorisations d'urbanisme : jugements, mémoires, ordonnances, requêtes, plans, correspondance.            | 2012-2015 |
|        | <i>Communicable en 2091</i>                                                                                                                                                                             |           |
| 11W202 | Contentieux d'urbanisme, recours contre les projets de POS et PLU : jugements, mémoires, ordonnances, requêtes, plans, correspondance.                                                                  | 2010-2015 |
|        | <i>Communicable en 2091</i>                                                                                                                                                                             |           |

### **12W - Urbanisme réglementaire : autorisations du droit du sol**

- |      |                                                                                                                                                                                                                                                   |           |
|------|---------------------------------------------------------------------------------------------------------------------------------------------------------------------------------------------------------------------------------------------------|-----------|
| 12W1 | Autorisations du droit du sol, instruction par le Service Urbanisme Réglementaire Intercommunal (SURI) du SIVOM du Canton de Frontignan : registres d'enregistrement (1984-1994), statistiques annuelles (2002-2009), correspondance (2001-2007). | 1984-2009 |
|------|---------------------------------------------------------------------------------------------------------------------------------------------------------------------------------------------------------------------------------------------------|-----------|



12W2	Autorisations du droit du sol : registres d'enregistrement. [Lacunes]	2000-2007
------	--------------------------------------------------------------------------	-----------

**Certificats d'urbanisme**

12W3	Certificats d'urbanisme opérationnels (CU). [Les CU de 1988 à 2001 sont manquants]	1983-2010
------	---------------------------------------------------------------------------------------	-----------

12W4	CU opérationnels.	2011-2016
------	-------------------	-----------

**Déclarations de travaux**

12W5	Déclaration de travaux (DT).	1991-1996
------	------------------------------	-----------

12W6	DT.	1997-1999
------	-----	-----------

12W7	DT (n°4000 à 4040).	2000
------	---------------------	------

12W8	DT (n°4041 à 4070).	2000
------	---------------------	------

12W9	DT (n°4071 à 4105).	2000
------	---------------------	------

12W10	DT (n°4000 à 4030).	2001
-------	---------------------	------

12W11	DT (n°4031 à 4064).	2001
-------	---------------------	------

12W12	DT (n°4065 à 4096).	2001
-------	---------------------	------

12W13	DT (n°4000 à 4030).	2002
-------	---------------------	------

12W14	DT (n°4031 à 4056).	2002
-------	---------------------	------

12W15	DT (n°4057 à 4082).	2002
-------	---------------------	------

12W16	DT (n°4000 à 4030).	2003
12W17	DT (n°4031 à 4060).	2003
12W18	DT (n°4061 à 4087).	2003
12W19	Autorisations relatives aux clôtures, aux installations et aux travaux divers.  <i>CI 96V4000</i> <i>CI 03V4000</i>	1996-2003
	<b>Permis de démolir</b>	
12W20	Permis de démolir.	1995-2003
	<b>Permis de construire</b>	
12W21	Permis de construire (PC) (Abd - Alu).	1953-1985
12W22	PC (And - Aou).	1953-1985
12W23	PC (Arc - Arr).	1953-1985
12W24	PC (Asc - Azm). [Dont Association le Clos du Nid et Association Éducation Populaire Cévenole]	1953-1985
12W25	PC (Bad - Bap).	1953-1985
12W26	PC (Bar).	1953-1985
12W27	PC (Bas - Baz).	1953-1985
12W28	PC (Bea - Bel).	1953-1985

12W29	PC (Ben - Ber).	1953-1985
12W30	PC (Bes - Bla).	1953-1985
12W31	PC (Ble - Bon).	1953-1985
12W32	PC (Bor - Bos).	1953-1985
12W33	PC (Bou).	1953-1985
12W34	PC (Boy - Bur).	1953-1985
12W35	PC (Cab - Cal).	1953-1985
12W36	PC (Cam - Can).	1953-1985
12W37	PC (Cap - Cas).	1953-1985
12W38	PC (Cat - Cav). [Dont CAT Les Compagnons de Maguelone et CAT Peyreficade]	1953-1985
12W39	PC (Ced - Cha).	1953-1985
12W40	PC (Cic - Col).	1953-1985
12W41	PC (Com). [Dont Commune de Villeneuve-lès-Maguelone]	1953-1985
12W42	PC (Con - Cos).	1953-1985
12W43	PC (Cou - Cra).	1953-1985

12W44	PC (Dad - Dav).	1953-1985
12W45	PC (Deg - Dev).	1953-1985
12W46	PC (Dia - Doa). [Dont Direction des travaux du génie militaire (Ministère des Armées)]	1953-1985
12W47	PC (Doe - Dur).	1953-1985
12W48	PC (E).	1953-1985
12W49	PC (Fab - Fay).	1953-1985
12W50	PC (Fer - Fon).	1953-1985
12W51	PC (For - Fue).	1953-1985
12W52	PC (Gab - Gaz).	1953-1985
12W53	PC (Ger - Gom).	1953-1985
12W54	PC (Gon - Gra).	1953-1985
12W55	PC (Gre - Guy).	1953-1985
12W56	PC (Had - Her).	1953-1985
12W57	PC (Hey - Hur).	1953-1985
12W58	PC (I). [Dont INRA (Centre de recherches agronomiques de Montpellier)]	1953-1985
12W59	PC (J - K).	1953-1985

12W60	PC (Lab - Lan).	1953-1985
12W61	PC (Lar - Lay).	1953-1985
12W62	PC (Lef - Let).	1953-1985
12W63	PC (Lib - Luq).	1953-1985
12W64	PC (Mai - Man).	1953-1985
12W65	PC (Marc - Marq).	1953-1985
12W66	PC (Mart).	1953-1985
12W67	PC (Mas - Maz).	1953-1985
12W68	PC (Med - Mes).	1953-1985
12W69	PC (Meu - Mol).	1953-1985
12W70	PC (Mon - Mun).	1953-1985
12W71	PC (N).	1953-1985
12W72	PC (O). [Dont Office national de la chasse et Office public HLM de l'Hérault]	1953-1985
12W73	PC (Pad - Pen).	1953-1985
12W74	PC (Per).	1953-1985
12W75	PC (Pet - Pin).	1953-1985

12W76	PC (Pis - Pon).	1953-1985
12W77	PC (Por - Py).	1953-1985
12W78	PC (Que - Ram).	1953-1985
12W79	PC (Ran Reg).	1953-1985
12W80	PC (Ren - Ric).	1953-1985
12W81	PC (Rie - Ros).	1953-1985
12W82	PC (Rou - Rov).	1953-1985
12W83	PC (Sac - Sen).	1953-1985
12W84	PC (Ser - Sou).	1953-1985
12W85	PC (Sociétés et entreprises).	1953-1985
	<i>SCI Les Chasselas</i>	
	<i>SCI Le Languedoc</i>	
	<i>SCI Le Magalor</i>	
	<i>SCI Le Maguelon</i>	
	<i>SCI de Maguelone</i>	
	<i>SCI Les Maguelonnes</i>	
	<i>SCI Le Montfleury</i>	
	<i>SCI Les Roseaux</i>	
	<i>SCI Rue de la Jeunesse</i>	
12W86	PC (Sociétés et entreprises).	1953-1985
	<i>SNC Exposito/Ferran</i>	
	<i>SNCF</i>	
	<i>Société Aymes et Fils</i>	
	<i>SA des Carrières de la Madeleine</i>	
	<i>Société Cros et Médan</i>	
	<i>Dock Méridionaux</i>	
	<i>SARL Mazza Ricardo</i>	
	<i>Villas Méditerranée</i>	

12W87	PC (T).	1953-1985
12W88	PC (Val).	1953-1985
12W89	PC (Vam - Ver).	1953-1985
12W90	PC (Vey - Vie).	1953-1985
12W91	PC (Vig - Vin).	1953-1985
12W92	PC (Voi - Zum).	1953-1985
12W93	PC (n°4001 à 4020)	1986
12W94	PC (n°4021 à 4051).	1986
12W95	PC (n°4052 à 4080).	1986
12W96	PC (n°4081 à 4106).	1986
12W97	PC (n°4107 à 4137).	1986
12W98	PC (n°4138 à 4166).	1986
12W99	PC (n°4167 à 4204).	1986
12W100	PC (n°4000 à 4024).	1987
12W101	PC (n°4025 à 4040).	1987
12W102	PC (n°4041 à 4064).	1987
12W103	PC (n°4065 à 4095).	1987

12W104	PC (n°4096 à 4119).	1987
12W105	PC (n°4120 à 4156).	1987
12W106	PC (n°4157 à 4182).	1987
12W107	PC (n°4183 à 4204).	1987
12W108	PC (n°4205 à 4244).	1987
12W109	PC (n°4000 à 4023).	1988
12W110	PC (n°4024 à 4060).	1988
12W111	PC (n°4061 à 4094).	1988
12W112	PC (n°4095 à 4126).	1988
12W113	PC (n°4127 à 4158).	1988
12W114	PC (n°4159 à 4186).	1988
12W115	PC (n°4187 à 4207).	1988
12W116	PC (n°4208 à 4234).	1988
12W117	PC (n°4235 à 4242).	1988
12W118	PC (n°4000 à 4032).	1989
12W119	PC (n°4033 à 4069).	1989



12W120	PC (n°4070 à 4100).	1989
12W121	PC (n°4101 à 4128).	1989
12W122	PC (n°4129 à 4155).	1989
12W123	PC (n°4156 à 4187).	1989
12W124	PC (n°4188 à 4218).	1989
12W125	PC (n°4000 à 4033).	1990
12W126	PC (n°4034 à 4065).	1990
12W127	PC (n°4066 à 4088).	1990
12W128	PC (n°4089 à 4125)	1990
12W129	PC (n°4126 à 4162).	1990
12W130	PC (n°4163 à 4203).	1990
12W131	PC (n°4000 à 4016).	1991
12W132	PC (n°4017 à 4033).	1991
12W133	PC (n°4034 à 4078).	1991
12W134	PC (n°4079 à 4115).	1991
12W135	PC (n°4116 à 4137).	1991
12W136	PC (n°4138 à 4191).	1991

12W137	PC (n°4001 à 4021).	1992
12W138	PC (n°4022 à 4051).	1992
12W139	PC (n°4057 à 4120).	1992
12W140	PC (n°4121 à 4165).	1992
12W141	PC (n°4000 à 4040).	1993
12W142	PC (n°4041 à 4069).	1993
12W143	PC (n°4070 à 4123).	1993
12W144	PC (n°4124 à 4191).	1993
12W145	PC (n°4000 à 4018).	1994
12W146	PC (n°4019 à 4037).	1994
12W147	PC (n°4038 à 4050).	1994
12W148	PC (n°4051 à 4075).	1994
12W149	PC (n°4000 à 4016).	1995
12W150	PC (n°4017 à 4022).	1995
12W151	PC (n°4023 à 4048).	1995
12W152	PC (n°4049 à 4058).	1995

12W153	PC (n°4059 à 4084).	1995
12W154	PC (n°4000 à 4017).	1996
12W155	PC (n°4018 à 4030).	1996
12W156	PC (n°4031 à 4056).	1996
12W157	PC (n°4057 à 4070).	1996
12W158	PC (n°4000 à 4013).	1997
12W159	PC (n°4014 à 4025).	1997
12W160	PC (n°4026 à 4050).	1997
12W161	PC (n°4051 à 4064).	1997
12W162	PC (n°4065 à 4083).	1997
12W163	PC (n°4000 à 4015).	1998
12W164	PC (n°4016 à 4030).	1998
12W165	PC (n°4031 à 4050).	1998
12W166	PC (n°4051 à 4069).	1998
12W167	PC (n°4000 à 4012).	1999
12W168	PC (n°4013 à 4027).	1999
12W169	PC (n°4028 à 4037).	1999

12W170	PC (n°4038 à 4046).	1999
12W171	PC (n°4047 à 4069).	1999
12W172	PC (n°4070 à 4078).	1999
12W173	PC (n°4000 à 4009).	2000
12W174	PC (n°4010 à 4023).	2000
12W175	PC (n°4024 à 4049).	2000
12W176	PC (n°4050 à 4060).	2000
12W177	PC (n°4061 à 4069).	2000
12W178	PC (n°4070 à 4087).	2000
12W179	PC (n°4088 à 4095).	2000
12W180	PC (n°4096 à 4098).	2000
12W181	PC (n°4099 à 4112).	2000
12W182	PC (n°4113 à 4125).	2000
12W183	PC (n°4126 à 4134).	2000
12W184	PC (n°4135 à 4146).	2000
12W185	PC (n°4000 à 4011).	2001

12W186	PC (n°4012 à 4018).	2001
12W187	PC (n°4019 à 4033).	2001
12W188	PC (n°4034 à 4043).	2001
12W189	PC (n°4044 à 4052).	2001
12W190	PC (n°4053 à 4069).	2001
12W191	PC (n°4070 à 4077).	2001
12W192	PC (n°4078 à 4091).	2001
12W193	PC (n°4000 à 4008).	2002
12W194	PC (n°4009 à 4015).	2002
12W195	PC (n°4016 à 4040).	2002
12W196	PC (n°4041 à 4062).	2002
12W197	PC (n°4000 à 4010).	2003
12W198	PC (n°4011 à 4020).	2003
12W199	PC (n°4021 à 4033).	2003
12W200	PC (n°4034 à 4043).	2003
12W201	PC (n°4044 à 4054).	2003
12W202	PC (n°4055 à 4074).	2003

12W203	PC (n°4075 à 4082).	2003
12W204	PC (n°4083 à 4090).	2003
12W205	PC (n°4091 à 4109).	2003
12W206	PC (n°4110 à 4118).	2003
12W207	PC (n°4119 à 4128).	2003
12W208	PC (n°4129 à 4141).	2003
12W209	PC (n°4142 à 4152).	2003
12W210	PC (n°4153 à 4162).	2003

**13W - Office municipal d'action culturelle et Association villeneuvoise des loisirs et de la jeunesse**

**Office Municipal d'Action Culturelle (OMAC)**

13W1	Constitution, existence et dissolution de l'association : comptes rendus des assemblées générales, récépissé de déclaration de dissolution, bilans.	1991-1996
13W2	Développement culturel : diagnostic, projet, plan local d'éducation artistique.	1991-1994
13W3	Commissions thématiques : comptes rendus de réunion, correspondance.	1991-1996
	<i>Commission patrimoine</i>	
	<i>Commission lecture</i>	
	<i>Commission diffusion artistique</i>	
	<i>Commission jeunes</i>	

13W4	Personnel associatif et intermittents : dossiers individuels.  <i>Communicable en 2046</i>	1992-1995
13W5	Personnel associatif et intermittents, rémunération : livre de paie.  <i>Communicable en 2046</i>	1992-1995
13W6	Comptabilité : grand livre.	1991-1995
13W7	Partenariat avec la Compagnie Internationale Alligator (CIA) : projet, convention, correspondance.	1991-1995
13W8	Expositions et manifestations culturelles et artistiques, organisation : dossiers d'organisation.	1991-1994
 <b>Association Villeneuvoise des Loisirs et de la Jeunesse (AVLJ)</b>		
13W9	Fonctionnement de l'association : règlement intérieur, dossiers d'habilitation et d'agrément, projet pédagogique, note sur la municipalisation des activités de l'AVLJ, questionnaire.	1990-1998
13W10	Personnel, animateurs et maîtres-nageurs : dossiers individuels.  <i>Communicable en 2046</i>	1990-1995
13W11	Comptabilité : compte administratif, registres de comptabilité.	1990-1993
13W12	Activités et séjours : dossiers d'organisation.	1991-1992





## INDEX

### **Académie de Montpellier**

10W 5

### **ACCIDENT DU TRAVAIL**

2K 2; 5Q 3

### **ACCIDENT SCOLAIRE**

10W 10

### **ACQUISITION DOMANIALE**

1M 23; 1N 1-3; 1O 5-8; 1O 10; 2M 4; 3O 9; 6W 1-54; 6W 62-71; 6W 113 - 6W 154;  
7W 1-7; 11W 32-45; 11W 64 - 11W 82-89; 11W 114-115; 11W 133 - 11W 136 -  
11W 144-149; 11W 157 - 11W 172 - 11W 194

### **ACTION CULTURELLE**

10W 57; 13W 2

### **ADMINISTRATION COMMUNALE**

1W 98 - 1W 100-101; 2D 8; 4W 11

### **ADMINISTRATION PREFECTORALE**

1W 108

### **AFFICHAGE**

7W 45-46

### **AGENT NON TITULAIRE**

2K 2 - 2K 4-5; 4W 8-9; 4W 13-46; 4W 48 - 4W 50 - 4W 53 - 4W 59 - 4W 62-64; 4W  
70 - 4W 72-129

### **AGRICULTURE**

2W 22-27; 3F 1-2

### **AIDE SOCIALE**

1Q 3

### **AIRE DE JEU**

6W 158-160

### **AIRE DE STATIONNEMENT**

1W 126 - 1W 128-129; 2W 62; 7W 10 - 7W 56; 9W 4-5; 9W 41-43; 11W 172

### **ALIENATION DOMANIALE**

1N 1-3; 3N 1; 6W 1-2; 6W 55-71; 7W 8-9; 11W 66 - 11W 69 - 11W 83 - 11W 97-110;  
11W 115 - 11W 121 - 11W 132 - 11W 137 - 11W 150-152; 11W 158-162; 11W 168-169

**Amandiers (rue des)**

7W 3 - 7W 12

**AMELIORATION DE L'HABITAT**

11W 177-181

**AMENAGEMENT DU TERRITOIRE**

4W 10; 7W 39; 11W 6-31; 11W 47 - 11W 49-50; T 2-4

**AMENDE**

5W 86

**ANCIEN COMBATTANT**

1H 7; 2W 21

**ANIMAL DE COMPAGNIE**

2W 66-69

**ANIMAL NUISIBLE**

2W 65-66; 5I 5

**APPRENTISSAGE**

7F 1

**AQUACULTURE**

9W 23

**ARCHEOLOGIE**

10W 61; 11W 164

**ARCHIVES**

1W 111; 3D 4; 10W 62

**Arènes**

6W 143-148

**Arnel (chemin de l')**

7W 11

**ARTISAN**

2F 1; 2W 71

**Asphodèles (rue des)**

7W 3

**ASSEMBLEE GENERALE**

13W 1

**ASSOCIATION**

2I 25; 10W 54-56

**Association Amitié Cévenole**

6W 118

**Association d'éducation populaire cévenole**

1R 4

**Association Dans les pas de Gérard Bouisson**

1W 97

**Association de défense de la nature et de l'environnement Maguelone-Gardiole**

9W 77

**Association de défense et de vie du lotissement Les Mouettes**

1W 107

**Association départementale pour l'aménagement des structures des exploitations agricoles**

2W 26

**Association des employés municipaux**

4W 12

**Association des Francs et franchises camarades de l'Hérault**

1R 4; 6W 117

**Association diocésaine de Montpellier**

6W 57

**ASSOCIATION SPORTIVE**

3R 1

**Association syndicale des copropriétaires de la résidence du Grand jardin**

6W 13

**Association Temps jeunes**

6W 118

**Association villeneuvoise des loisirs et de la jeunesse (AVLJ)**

13W 9-12

**Ateliers municipaux**

6W 79-80

**AUTOROUTE**

7W 17

**AUXILIAIRE MEDICAL**

2W 77

**Bains-douches**

1M 9 - 1M 17; 2L 6

**BAPTEME CIVIL**

2W 15

**Baticoop (société coopérative)**

T 5

**BATIMENT AGRICOLE**

1M 15

**BIBLIOTHEQUE**

5W 84

**BIENS COMMUNAUX**

1M 12; 1N 1-3; 2L 1-2; 2O 10; 2W 23 - 2W 70; 3D 5; 6W 185-186; 6W 188-196;  
6W 198 - 6W 201; 9W 76

**BOIS**

2N 1

**BOUCHERIE**

6W 197

**Boulodrome**

1M 25

**Bouisson G. (maire entre 1977 et 2008)**

1S 8; 1W 94-97

**CADASTRE**

1G 1-40; 5W 87-92; 5W 94; 6W 2

**Caisse d'Epargne**

6W 56

**Caisse locale d'assurance mutuelle agricole**

5Q 4

**CALAMITE AGRICOLE**

1I 11; 2W 34-35

**CAMPING CARAVANING**

1M 27; 3R 2; 7W 56; 10W 66

**Canal du Rhône à Sète**

3O 6; 9W 44 - 9W 54-58

**CANTON**

3D 2

**Capouillère (association de la maison des jeunes la)**

1S 7

**Capouillère (cours d'eau de la)**

3O 1

**CARRIERE**

7W 24; 9W 94-96

**Carrière Pélerine (chemin)**

7W 9 - 7W 11

**Carrière Poissonnière (chemin)**

7W 11-12; 7W 57-58

**CARTE SCOLAIRE**

10W 2

**CATASTROPHE INDUSTRIELLE**

2W 38

**CATASTROPHE NATURELLE**

1I 11; 2W 34-35; 2W 38; 9W 9

**Cathédrale de Maguelone**

6W 87

**CATHOLICISME**

1P 1

**Cave coopérative Les Vignerons**

6W 15

**CCAS**

6W 183-184

**CD 116**

7W 21

**Centre d'accueil polyvalent**

6W 162

**Centre d'aide par le travail de Maguelone (CAT)**

4Q 1

**Centre d'animation de la chapelle**

6W 120-122

**CENTRE DE LOISIRS**

1R 4; 4M 4; 6W 114-117; 6W 119; 10W 19

**CENTRE DE VACANCES**

1R 4; 6W 118

**Centre socio-culturel et de loisirs Bérenger de Frédol**

6W 123-135; 8W 61; 10W 59-60

**CHAMBRE CONSULAIRE**

2W 71

**Chambre régionale des comptes**

5W 35

**Champ de tir**

2H 4

**Chapitre (boulevard du)**

7W 31 - 7W 33; 8W 28

**Chapitre (impasse du)**

7W 8

**Charte intercommunale du pays de la vigne et des étangs**

1W 118

**CHASSE**

1I 7-10; 2W 39-40; 9W 49-50

**Chasselas (boulevard des)**

7W 27 - 7W 31-32

**Château d'eau**

1N 2; 1O 15; 6W 6

**CHOMAGE**

7F 2-9

**CIMETIERE**

1I 12; 1N 3; 2M 1 - 2M 4-5; 2W 64; 6W 89

**CINEMA**

1I 4

**CIRCONSCRIPTION TERRITORIALE**

3D 1-2

**CIRCULATION DES PERSONNES**

2I 4

**CIRCULATION ROUTIERE**

7W 42

**CITE ADMINISTRATIVE**

1M 4

**Collectif PLUriel**

1W 97

**COLLEGE**

10W 12-15

**Collegial Democratique Européen**

1W 107

**Comité de salut viticole**

3F 3

**COMMANDE PUBLIQUE**

5W 82-83; 5W 85

**COMMEMORATION**

1M 10-11; 2W 21; 4H 1; 6W 88; 10W 45-46

**COMMERCANT**

2W 71-72

**COMMERCE**

2F 1; 7W 44

**Communauté d'agglomération de Montpellier**

1W 108 - 1W 122-123; 6W 58-59; 7W 17 - 7W 50; 8W 6 - 8W 31 - 8W 59; 9W 84; 11W 30-31; 11W 47 - 11W 181

**COMMUNE**

3D 1

**COMMUNICATION INSTITUTIONNELLE**

10W 20-29

**COMPAGNIE D'ASSURANCES**

4D 1

**Compagnie d'électricité de Montpellier**

2O 2

**Compagnie des salins du Midi**

1S 1-5; 3N 1-2

**Compagnie internationale alligator (CIA)**

13W 7

**Compagnie nationale d'aménagement de la région du Bas-Rhône et du Languedoc (BRL)**

9W 65

**Compagnons de la Libération**

2W 21

**Compagnons de Maguelone (association les)**

2W 75; 4Q 1; 6W 59; 9W 23-25

**Complexe sportif**

1W 128-129; 6W 138-142

**Complexe touristique et de loisirs à caractère social**

6W 161

**COMPTABILITE D'ENTREPRISE**

1S 1-5

**COMPTABILITE PRIVEE**

13W 11

**COMPTABILITE PUBLIQUE**

1L 6 - 1L 10-17; 2L 6-9; 5W 37-84; 5W 86; 13W 6

**CONCESSION FUNERAIRE**

1I 12; 2W 63-64

**CONCHYLICULTURE**

2W 41-42

**CONCOURS ADMINISTRATIF**

4W 7

**CONSCRIPTION**

2W 20; 4W 8



**Conseil local de sécurité et de prévention de la délinquance**

2W 56

**CONSEIL MUNICIPAL**

1W 1-47; 1W 88; 1D 1-26

**CONSEILLER MUNICIPAL**

1W 90

**Conservatoire du littoral**

6W 59 - 6W 61; 9W 1 - 9W 75

**CONSTRUCTION**

11W 182-201; 12W 1-19; 12W 21-210

**CONTENTIEUX ADMINISTRATIF**

1W 102-110; 3N 1; 3O 7; 4D 2-3; 6W 18 - 6W 21 - 6W 23 - 6W 28-29; 6W 41 - 6W 50 -  
6W 52-53; 6W 129 - 6W 174-176; 7W 63-64; 8W 48-49; 9W 88; 11W 17 - 11W 149 -  
11W 182-202; T 11

**CONTENTIEUX ELECTORAL**

3W 14-16

**COOPERATIVE AGRICOLE**

1N 2; 3F 9

**CRECHE**

6W 113 - 6W 187; 10W 1

**CRIMES ET DELITS**

1I 2

**Croix du Pilou (quartier)**

11W 46

**DEBIT DE BOISSON**

1I 3

**DECES**

1I 13; 2W 1-14; E 4 - E 7-16

**Décharge du Thot**

1W 107; 9W 86-88

**DECHARGE PUBLIQUE**

1I 14; 9W 89

**Déchetterie**

9W 90-91

**Delpuech J. (auteur)**

C 1

**DEMOLITION**

12W 20

**DEPENSE D'INVESTISSEMENT**

5W 82-83

**DETENTION D'ARME**

2H 3

**DETTE PUBLIQUE**

2L 5; 5W 36

**DEVELOPPEMENT DURABLE**

9W 78

**Direction départementale de l'équipement (DDE)**

12W 38; T 1

**DISTINCTION HONORIFIQUE**

2W 18; 3K 1

**DISTRIBUTION DE GAZ**

2O 11; 7W 60

**DISTRIBUTION ELECTRIQUE**

2O 2-7; 2O 10; 7W 54-59

**District de Montpellier**

1I 14

**Domenoves (chemin de)**

7W 11 - 7W 28 - 7W 30

**DONS-ET-LEGS**

1Q 1

**EAU PLUVIALE**

8W 60-62

**EAU POTABLE**

1O 12-17; 5I 7; 8W 2-28

**Echo municipal villeneuvois**

2R 2

**ECLAIRAGE PUBLIC**

20 2 - 20 8-9; 7W 57-59; 7W 61-65

**ECOLE**

1M 1; 1W 128-129; 4M 1-3; 6W 49 - 6W 90-112; 6W 187

**Ecole nationale des techniciens de l'équipement (ENTE)**

4W 10

**École nationale supérieure agronomique de Montpellier (ENSAM)**

1N 2; 2W 24; 6W 30-31; 6W 58 - 6W 62 - 6W 64-65; 6W 68

**ECONOMIE D'ENERGIE**

11W 181

**EDF**

20 2

**Église Saint-Étienne**

2M 1-2; 6W 82-86; 10W 61

**ELECTION CANTONALE**

1W 96; 3W 5 - 3W 12-13

**ELECTION EUROPEENNE**

3W 1 - 3W 7

**ELECTION LEGISLATIVE**

3W 4 - 3W 10

**ELECTION MUNICIPALE**

1W 95-96; 3W 6 - 3W 14-17

**ELECTION POLITIQUE**

1K 1-10; 1S 8

**ELECTION PRESIDENTIELLE**

3W 3 - 3W 8

**ELECTION PROFESSIONNELLE**

1K 11; 2K 1; 3W 18-19; 4W 1

**ELECTION REGIONALE**

3W 11

**ELECTION SENATORIALE**

3W 9

**ELECTION SOCIALE**

1K 11

**ELEVAGE**

2I 5; 2W 22-23; 3F 1; 5I 4

**ELU**

1W 90 - 1W 98

**ENREGISTREMENT**

2D 9

**ENSEIGNEMENT**

1S 6; 10W 2-16

**ENSEIGNEMENT PUBLIC**

1R 1-3

**Entente interdépartementale de démoustication (EID)**

2W 65; 5I 5

**ENTREPRISE**

11W 122-123

**EQUIPEMENT**

2W 70; 5F 1; 11W 46

**EQUIPEMENT TOURISTIQUE**

10W 65

**ESAT de Peyreficade**

2W 76

**Esclavon (presqu'île de l')**

2N 1

**Espace grand jardin**

6W 154-157

**ESPACE VERT**

6W 49; 7W 40

**ETABLISSEMENT PENITENTIAIRE**

2W 59-61

**Étang de l'Arnel**

1I 7; 3N 3; 8W 58; 9W 51

**Étang de l'Estagnol**

1I 7; 3N 3; 9W 52-53

**Étang de la Corrège**

3N 3

**Étang de Maguelone**

3N 3

**Étang de Pierre blanche**

2W 41

**Étang du Prévost**

3N 3; 4D 2; 9W 51

**Étangs palavasiens**

9W 51-53; 9W 61-63

**ETAT CIVIL**

2W 1-14; E 1-16

**ETRANGER**

2I 5-6; 2I 15-24; 2W 19

**EXPROPRIATION**

6W 49; 11W 87-89; 11W 145-149

**Fabrège F. (propriétaire du domaine de Maguelone)**

4D 2

**Fabrègues (commune de)**

6W 6

**FETE**

1I 5; 10W 49

**FINANCES COMMUNALES**

1L 1-9; 5W 1-34

**FINANCES PUBLIQUES**

5W 35-36

**Flès (captage du)**

8W 15-18

**FLEURISSEMENT**

7W 41; 10W 51

**FONCTIONNAIRE TERRITORIAL**

2K 2-5; 4W 4-7; 4W 13-47; 4W 49 - 4W 51-52; 4W 54-58; 4W 60-61; 4W 65-69; 4W 71

**Fontaines (boulevard des)**

7W 59

**Forains (place des)**

7W 35

**FORET**

9W 81

**FORTIFICATION**

1M 8

**FOURNITURE SCOLAIRE**

1R 1 - 1R 3

**Fourrière communautaire**

2W 67-69; 6W 58

**Foyer des anciens**

1M 20; 1N 3

**Garage municipal**

1M 18

**GARDE NATIONALE**

3H 1

**Gardiole (massif de la)**

1W 117 - 1W 119; 9W 80

**GARE**

7W 52

**GAZ NATUREL**

7W 60

**Gazian (place du)**

7W 37

**GENDARMERIE**

2W 55; 11W 67

**Genêts (rue des)**

7W 3 - 7W 12

**GITAN**

1W 109; 2W 62

**Groupement d'urbanisme des plages de Montpellier**

3D 3

**Groupement de défense contre les organismes nuisibles**

2W 22

**GROUPEMENT DE PRODUCTEURS**

3F 9

**GUERRE**

1M 10-11; 2I 1; 4H 1-2; 6F 1

**HABITAT INSALUBRE**

5I 6; 11W 173 - 11W 177

**HARKI**

2W 21

**Hérault (département de l')**

1O 1; 6W 7 - 6W 26 - 6W 31 - 6W 37 - 6W 57 - 6W 60-61; 6W 67 - 6W 7

**Hérault habitat**

6W 58

**Héros (place des)**

7W 38

**Hôpital (chemin de l')**

7W 8

**HORLOGE PUBLIQUE**

1M 7

**HOTEL DE VILLE**

1M 1-5; 6W 72-78; 6W 187; 10W 45-46

**Hôtel de ville (parvis de l')**

7W 36

**HYGIENE**

6W 199-200

**Immeuble Lunaret**

1M 16; 6W 197

**IMPOTS LOCAUX**

1G 1-2; 1G 41-57; 1L 3-5; 5W 87-94

**INAUGURATION**

1M 4 - 1M 26

**INCENDIE**

2W 36

**INDUSTRIE**

2F 1

**INONDATION**

9W 64

**INSEE**

2W 70

**INSERTION PROFESSIONNELLE**

4W 9

**INSTALLATION CLASSEE**

5I 6; 9W 93-96

**INSTALLATION SPORTIVE**

1M 23-26; 1N 3; 4W 10; 6W 136-153; 7W 49; 8W 61

**IRRIGATION**

3O 5; 9W 65

**Jokary (rue du)**

7W 2 - 7W 12

**JUMELAGE**

1W 115

**JUSTICE**

3I 1-2

**Lattes (commune de)**

8W 2 - 8W 26

**Lavande (rue de la)**

7W 12

**LAVOIR**

1M 9



**Lez (cours d'eau du)**

3O 4; 9W 61-63

**LIGNE DE CHEMIN DE FER**

7W 53

**LITTORAL**

3O 9-10; 9W 1-25; 9W 46

**LOGEMENT SOCIAL**

11W 61 - 11W 173-176

**LOTISSEMENT**

1O 10; 7W 1-3; 7W 10 - 7W 12; 8W 61; 11W 130-171; T 5

**Lotissement Carrière Pélerine**

1W 129

**Lotissement Doménoves**

1W 126; 11W 138-162

**Lotissement Font Majour**

11W 163-169

**Lotissement Fontmajour**

1W 129

**Lotissement la Cabidoule**

11W 132

**Lotissement la Capelette**

11W 131

**Lotissement les Hauts de Villeneuve**

11W 163-169

**Lotissement les Jardins du château**

11W 171

**Lotissement les Mouettes**

11W 130 - 11W 170

**Lotissement les Salins**

11W 153-162

**Lotissement les Sansouires**

1W 129; 11W 133

**Lotissement Marigny**

11W 170

**Lotissement les mimosas**

11W 170

**LOYER IMMOBILIER**

2L 1 - 2L 3-4

**Lunaret (carrefour du)**

7W 11

**LUTTE CONTRE L'EROSION**

9W 2 - 9W 6-8; 9W 10-25

**LYCEE**

10W 16

**Madeleine (carrière de la)**

1I 14

**Maguelone (chemin de)**

7W 2

**MAINTIEN DE L'ORDRE**

2I 1-2

**MAIRE**

1W 48-87; 1W 91-97; 2D 1-7; 4W 13-46

**Maison d'accueil pour personnes âgées dépendantes (MAPAD)**

1W 128-129; 6W 163-182

**MAISON DES JEUNES**

1M 19; 1N 3; 1S 7

**MALADE MENTAL**

2W 77; 3Q 1

**MALADIE DES ANIMAUX**

5I 4

**MANIFESTATION COMMERCIALE**

10W 48

**MANIFESTATION CULTURELLE**

10W 50; 13W 8

**MANIFESTATION DE PROTESTAION**

2I 2

**MANIFESTATION SPORTIVE**

1I 6; 10W 47 - 10W 52

**MARCHAND FORAIN**

9W 27

**MARIAGE**

2W 1-14; E 3 - E 6 - E 8-16

**Marigny (place du)**

7W 8

**MARINE**

1H 5-6

**Mas neuf (chemin du)**

7W 12

**MATERIEL INFORMATIQUE**

1W 112-113

**Maurin (captage de)**

8W 13

**MEDIATHEQUE**

10W 58

**Micocouliers (rue des)**

7W 12

**Mireval (commune de)**

8W 14

**Mireval (route de)**

7W 20; 8W 23

**Montfleury (rue)**

7W 12

**MONUMENT HISTORIQUE**

2R 1; 10W 61

**Mosson (chemin de la)**

7W 12

**Mosson (cours d'eau de la)**

1W 120; 3O 2-4; 9W 59-64

**Moures (chemin des)**

7W 11 - 7W 29

**Mouvement Républicain de Salut Public**

1W 108

**MUSEE**

9W 67

**NAISSANCE**

2W 1-14; E 2 - E 5 - E 8-16

**New Vision**

1W 108

**OBJET D'ART**

6W 86; 10W 61

**OEUVRE D'ART**

6W 86

**Office municipale d'action culturelle (OMAC)**

13W 1-8

**OPAC de Montpellier**

11W 174

**OPERATION MILITAIRE**

2W 21

**OPHLM de l'Hérault**

6W 56; 11W 61 - 11W 176

**ORDURES MENAGERES**

1I 14; 2L 2; 9W 82-85

**ORGANISME CONSULTATIF**

1W 88-89; 4W 1-2; 13W 3

**OUVRAGE D'ART**

1O 11; 9W 44

**Palavas (avenue de)**

7W 11 - 7W 18

**Palavas-les-Flots (commune de)**

6W 25; 9W 17, 9 W 47

**Parades (rue des)**

7W 8

**Parc d'activités Charles Martel**

11W 128

**PATRIMOINE CULTUREL**

2R 1; C 1

**PATRIMOINE ECRIT**

10W 62-63

**PATRIMOINE ICONOGRAPHIQUE**

C 2

**PATURAGE**

2L 1 - 2L 3-4

**Paul Éluard (rue)**

7W 12

**PECHE**

1I 7; 2W 39 - 2W 41-42

**PERSONNEL**

1W 56-63; 4W 3 - 4W 11; 13W 4-5; 13W 10

**Pierres blanches (logement social les)**

11W 62 - 11W 175

**Pilou (chemin du)**

7W 48

**PISTE CYCLABLE**

6W 60 - 6W 67; 7W 47-49

**PLACE PUBLIQUE**

7W 34

**PLAGE**

1W 126 - 1W 128-129; 3O 7-8; 7W 16; 9W 4-5; 9W 26-45

**PLANIFICATION**

11W 6-45; 11W 49 - 11W 202

**Platanes (rue des)**

7W 8

**Plate-forme de compostage**

9W 92

**POIDS-ET-MESURES**

1M 14; 2L 2 - 2L 6; 3G 1

**POLICE**

1I 2

**POLICE DES TRANSPORTS**

2I 3

**POLICE MUNICIPALE**

1I 1; 2W 43-58

**POLLUTION DE LA MER**

9W 32

**Pont**

1O 11

**Pont de Villeneuve (captage du)**

8W 15

**Pont de Villeneuve (quartier du)**

1O 14 - 1O 16; 8W 35; 11W 50 - 11W 125-127

**Pont Vert (carrefour du)**

7W 11 - 7W 22

**Ponte de Lima (commune portugaise de)**

1W 115

**POPULATION**

2I 7-24

**PORT**

2H 2

**PORT FLUVIAL**

1W 129; 9W 56-58

**POSTE**

1M 2-3; 1M 21; 1N 3; 3G 2; 6W 81 - 6W 187; 7W 67; C 2

**PRESBYTERE**

2M 1 - 2M 3

**PRESSE**

10W 30-44

**PRISE D'EAU**

1N 2

**PRISONNIER DE GUERRE**

4H 2

**PROTECTION DE LA NATURE**

9W 77 - 9W 79

**PROTECTION MATERNELLE ET INFANTILE**

5Q 1-2

**PROTESTANTISME**

2P 1

**Prud'homie des patrons pêcheurs**

2W 41-42

**PUBLICATION INTERNE**

5W 85; 10W 9 - 10W 20-29

**PUITS**

1O 14

**Puits du Fabre (rue du)**

7W 30

**RAVITAILLEMENT**

6F 1

**RD 116**

6W 57; 7W 7 - 7W 12 - 7W 20 - 7W 23 - 7W 26

**RD 185**

1N 2; 6W 57; 7W 7 - 7W 19 - 7W 21-23

**RD 612**

7W 24

**REBOISEMENT**

2N 1

**RECENSEMENT DE POPULATION**

1F 1-4; 2W 16-17

**RECRUTEMENT MILITAIRE**

1H 1-5; 2H 2

**REFERENDUM**

3W 2

**Région Languedoc-Roussillon**

9W 79

**RELATIONS AVEC LES USAGERS**

1W 99 - 1W 102

**RELATIONS PUBLIQUES**

1W 91

**REMUNERATION**

2L 10-11; 4W 130-198

**Rémy (forage)**

8W 12

**REQUISITION DE LOGEMENT**

6F 2

**REQUISITIONS MILITAIRES**

2H 1; 4H 1-2

**RESEAU FERROVIAIRE**

2O 1; 7W 52-53

**RESEAU ROUTIER**

1O 1-11; 6W 67; 7W 1-9; 7W 11-39; 11W 109

**Réserve naturelle de l'étang de l'Estagnol**

9W 49-50

**Résidence de la mer**

11W 172

**RESTAURANT**

2W 73; 6W 197

**RESTAURATION SCOLAIRE**

4M 4; 10W 17-18



**RESTRUCTURATION URBAINE**

11W 48

**RN 112**

7W 18-19; 7W 25

**Roselière/Cube rouge (quartier)**

11W 50

**RYTHME SCOLAIRE**

10W 3-4

**SA Équipement du littoral de Thau**

1W 109

**SA Languedoc Logis**

6W 18; 11W 175

**Salins**

9W 66-76

**Salins (chemin des)**

7W 11

**Salins de Villeneuve**

3N 1-2

**SALLE DE SPECTACLES**

1M 13

**SANTE**

2W 77; 5I 1-3

**SAPEUR POMPIER**

3H 2

**SCI La Garrigue**

6W 56

**SCI Les Mouettes**

6W 18

**SCI Les Salins**

6W 43

**SCI Midi Soleil**

1W 109

**SECHERESSE**

2W 37

**SECURITE ROUTIERE**

2W 54; 7W 22

**Service maritime et de navigation du Languedoc-Roussillon (SMNLR)**

9W 13 - 9W 26

**Sète (ville de)**

2W 64

**SIGNALISATION ROUTIERE**

7W 43-44

**SINISTRE**

4D 4

**SITE**

2R 1; 3O 9

**SIVOM de la mer et des étangs**

1W 121

**SIVOM du canton de Frontignan**

1W 116; 3D 3; 7W 63-64; 9W 3 - 9W 90; 11W 177; 12W 1

**SIVU de la Gardiole**

1W 119

**SIVU du bassin de la Mosson,**

1W 120

**SNCF**

6W 44

**Société d'aménagement de la garrigue et des étangs (SAGE)**

1W 127-129; 6W 19 - 6W 56 - 6W 138-142; 9W 42

**Société d'aménagement foncier et établissement rural (SAFER) du Languedoc-Roussillon**

2W 25-26; 6W 19 - 6W 22 - 6W 24 - 6W 30 - 6W 43 - 6W 47

**Société d'économie mixte d'aménagement de la région de Frontignan**

3D 3

**Société d'économie mixte locale (SEML) de Villeneuve-lès-Maguelone**

1W 124-126; 6W 13

**Société d'équipement de la région montpelliéraine (SERM)**

11W 128

**Société d'informatique d'aide et de gestion (SIAGE)**

1W 112-114

**SOCIETE D'INTERET COLLECTIF AGRICOLE**

3F 9

**Société de secours mutuels de Villeneuve-lès-Maguelone**

5Q 5

**Société du gaz et d'électricité du sud-est**

2O 2

**Société française de l'Art à l'école**

1S 6

**Société Hectare**

1W 109; 11W 149

**Société marseillaise de crédit**

1W 108

**Société nationale de sauvetage en mer (SNSM)**

9W 38

**Société TAM**

6W 57

**SPORT**

10W 53

**Stade (avenue du)**

7W 12

**STAGIAIRE**

4W 10; 10W 57

**Station d'épuration**

1O 20 - 1O 22 - 1O 25; 1W 126 - 1W 128-129; 8W 39-59

**Station de pompage**

1O 14

**STRUCTURE COMMUNALE D'AIDE SOCIALE**

1L 4-6; 1L 8-9; 1L 12; 1M 22; 1Q 1-2

**SUBSISTANCES**

4F 1

**Supermarché Intermarché**

2W 74

**SURVEILLANCE DES BATIMENTS**

6W 188-196

**SURVEILLANCE DU TERRITOIRE**

2W 57-58

**Syndicat de ramassage scolaire de Frontignan**

7W 50

**Syndicat des copropriétaires de la résidence Le Cardinal I**

6W 14

**Syndicat du Bas-Languedoc**

8W 2

**Syndicat du bassin du Lez (SYBLE)**

9W 62-63

**Syndicat intercommunal d'adduction d'eau du Bas-Languedoc**

10 18; 8W 22

**Syndicat intercommunal d'études pour la mise en valeur de la vallée de la Mosson**

1W 120

**Syndicat intercommunal des collèges du Méjean**

10W 12

**Syndicat mixte d'électrification et d'équipement de l'Hérault**

7W 54

**Syndicat mixte de gestion des espaces naturels (SYMIGE) de la Gardiole et des étangs**

1W 117

**Syndicat mixte des étangs littoraux (SIEL)**

9W 48 - 9W 52-53

**SYNDICAT PROFESSIONNEL**

2K 2

**SYSTEME D'INFORMATION**

1W 99 - 1W 112-114

**TAXE PROFESSIONNELLE**

1G 57; 5W 93

**TELECOMMUNICATIONS**

7W 59 - 7W 66 1W 114; 2L 6; 2O 12; 3G 2; 7W 66

**TERRAIN MILITAIRE**

2H 4

**Tour de garde de Maguelone**

1M 6

**TOURISME**

1W 125; 10W 64-65; T 6

**TOURISME RURAL**

4W 10

**TRAITEMENT DES DECHETS**

4W 10

**TRAITEMENT DES EAUX USEES**

1M 9; 1O 12 - 1O 19-25; 2L 2; 8W 1 - 8W 3-7; 8W 29-59

**TRANSPORT EN COMMUN**

7W 50-51

**TRANSPORT FERROVIAIRE**

9W 45

**TRANSPORT MARITIME**

9W 47

**TRANSPORT SCOLAIRE**

1R 2; 7W 50

**TRAVAIL**

7F 2-9

**Troènes (rue des)**

7W 8

**URBANISME**

11W 1-5; T 1-4; T 11-12

**VACCINATION**

2W 77; 5I 2-3

**VEHICULE AUTOMOBILE**

6W 202-204

**VICTIME DE GUERRE**

4H 2

**VITICULTURE**

1M 15; 2W 28-33; 3F 3-9; 3O 7

**VOIE NAVIGABLE**

3O 6

**Voies navigables de France (VNF)**

9W 54-55

**VOYAGE SCOLAIRE**

10W 11

**ZAC de l'Arnel**

7W 6

**ZAC de la Condamine**

1W 128-129; 7W 5; 11W 50 - 11W 70-110; 11W 124

**ZAC Les Berges de l'Arnel**

11W 51-63; 11W 124

**ZAC multisite**

11W 129

**ZAC touristique du Pilou**

1W 125

**ZAD Port du Pilou**

T 10

**ZAE du Larzat**

4W 10; 11W 111-126

**Zone artisanale la Condamine des aires**

11W 64-69

**ZONE D'AMENAGEMENT**

2W 27

**Zone d'extension communale de Lunaret**

1N 3; T 7-9

**TABLE DES ABREVIATIONS**

ANPE	Agence Nationale Pour l'Emploi
AOC	Appellation d'Origine Contrôlée
APD	Avant-Projet Définitif
APS	Avant-Projet Sommaire
ASA	Association Syndicale Autorisée
ASSEDIC	ASSociation pour l'Emploi Dans l'Industrie et le Commerce
AVLJ	Association Villeneuvoise des Loisirs et de la Jeunesse
BAS	Bureau d'Aide Sociale
CADA	Commission d'Accès aux Documents Administratifs
CAF	Caisse d'Allocation Familiale
CAO	Commission d'Appel d'Offres
CAP	Commission Administrative Paritaire
CAT	Centre d'Aide par le Travail
CCAP	Cahier des Clauses Administratives Particulières
CCAS	Centre Communal d'Action Sociale
CCTP	Cahier des Clauses Techniques Particulières
CD	Chemin Départemental
CEC	Contrat Emploi Consolidé
CEE	Communauté Européenne Economique
CES	Contrat Emploi Solidarité ou Collège d'Enseignement Secondaire
CGT	Confédération Générale du Travail
CIC	Chemin d'Intérêt Commun
CLSH	Centre de Loisirs Sans Hébergement
CNABRL	Compagnie Nationale d'Aménagement de la région du Bas-Rhône Languedoc
CNFPT	Centre National de la Fonction Publique Territoriale
CNIL	Commission Nationale Informatique et Libertés
CNRACL	Caisse Nationale de Retraite des Agents des Collectivités Locales
CPA	Cessation Progressive d'Activité
CPAM	Caisse Primaire d'Assurance Maladie
CR	Chemin Rural
CRC	Chambre Régionale des Comptes
CSPS	Coordination Sécurité et Protection de la Santé
CTP	Comité Technique Paritaire
CU	Certificat d'Urbanisme
CVO	Chemin Vicinal Ordinaire
DADS	Déclaration Annuelle des Données Sociales
DCE	Dossier de Consultation des Entreprises
DCM	Délibération du Conseil Municipal
DOE	Dossier des Ouvrages Exécutés
DDAF	Direction Départementale de l'Agriculture et des Forêts
DDASS	Direction Départementale de l'Action Sanitaire et Sociale
DDE	Direction Départementale de l'Équipement
DIA	Déclaration d'Intention d'Aliéner
DPU	Droit de Prémption Urbain

DRAC	Direction Régionale des Affaires Culturelles
DT	Déclaration de Travaux
EDF	Électricité De France
EHPAD	Établissement Hospitalier pour Personnes Agées Dépendantes
ENSAM	École Nationale Supérieure Agronomique de Montpellier
ESAT	Établissement et Service d'Aide par le Travail
GDF	Gaz De France
IGN	Institut National Géographique
INRAP	Institut National de Recherches Archéologiques Préventives
INSEE	Institut National de la Statistique et des Études Économiques
IRCANTEC	Institution de Retraites des Collectivités, des Agents Non Titulaires de l'Etat et des Collectivités
JO	Journal Officiel
MAPAD	Maison d'Accueil pour Personnes Agées Dépendantes
MSA	Mutualité Sociale Agricole
OMAC	Office Municipal d'Action Culturelle
OPAH	Opération Programmée d'Amélioration de l'Habitat
PACS	PActe Civil de Solidarité
PAZ	Plan d'Aménagement de Zone
PLU	Plan Local d'Urbanisme
PMI	Protection Maternelle Infantile
POS	Plan d'Occupation des Sols
PTT	Postes, Télégraphe, Téléphone
PUD	Plan d'Urbanisme Directeur
RD	Route Départementale
RMI	Revenu Minimum d'Insertion
RN	Route Nationale
RU	Renseignement d'Urbanisme
SACEM	Société civile des Auteurs, Compositeurs et Editeurs de Musique
SADH	Société d'Aménagement du Département de l'Hérault
SAFER	Société d'Aménagement Foncier et d'Établissement Rural
SAGE	Société d'Aménagement de la Garrigue et des Étangs ou Schéma d'Aménagement et de Gestion des Eaux (SAGE)
SARL	Société A Responsabilité Limité
SCI	Société Civile Immobilière
SCOT	Schéma de COhérence Territoriale
SDIS	Service Départemental d'Incendie et de Secours
SEML	Société d'Économie Mixte Locale
SERM	Société d'Équipement de la Région Montpelliéraine
SIAE	Syndicat Intercommunal d'Adduction d'Eau
SIDO	Société Interprofessionnelle Des Oléagineux
SIEL	Syndicat mixte des Étangs Littoraux
SIVOM	Syndicat Intercommunal à VOcation Multiple
SIVU	Syndicat Intercommunal à Vocation Unique
SMNLR	Service Maritime et de Navigation du Languedoc-Roussillon
SPA	Société Protectrice des Animaux



SYBLE	SYndicat du Bassin du LEz
SYMIGE	SYndicat Mixte de GEstion des espaces naturels
TUC	Travail d'Utilité Collective
TVA	Taxe sur la Valeur Ajoutée
URSSAF	Union de Recouvrement des cotisations de Sécurité Sociale et d'Allocations Familiales
VC	Voie Communale
VNF	Voie Navigable de France
VRD	Voirie et Réseau Divers
ZAC	Zone d'Aménagement Concerté
ZAE	Zone d'Activité Économique



**TABLE DES ILLUSTRATIONS**

	PAGE
REPRODUCTIONS DE CARTES POSTALES, DEBUT XX <sup>E</sup> SIECLE (C2).....	24
ORDONNANCE DU ROI MODIFIANT LE NOM DE LA COMMUNE EN VILLENEUVE-ANGOULEME, 1816 (3D1) .....	28
AFFICHE POUR LE RECENSEMENT DE POPULATION DE 1982 (1F2) .....	32
REGLEMENT DU MARCHÉ DES RAISINS DE TABLE (3F9).....	35
CARTE DE PROJECTION DU CHAMP DE TIR DE PALAVAS, ANNEES 1960 (2H4).....	44
BULLETIN INDIVIDUEL DE RECENSEMENT POUR LA GARDE NATIONALE, 1831 (3H1).....	46
DEMANDE D'AUTORISATION DE PROJECTIONS CINEMATOGRAPHIQUES, 1936 (1I4) .....	48
PROCLAMATION DU MAIRE A LA GLOIRE DE BONAPARTE, VERS 1800, (2I1).....	50
TABLEAU DES MEMBRES DU CONSEIL MUNICIPAL A L'ISSUE DES ELECTIONS DE 1947 (1K9) .....	57
PLAN DE CONSTRUCTION DE L'HOTEL DE VILLE, 1905 (1M3).....	63
PHOTOGRAPHIES DE L'OPERATION DE REBOISEMENT DE LA PRESQU'ILE DE L'ESCLAVON, 1978 (2N1).....	69
PLAN D'ELARGISSEMENT DU BOULEVARD EXTERIEUR, 1868 (1O5) .....	71
PLAN POUR L'AMENAGEMENT DE L'ECLAIRAGE AU GAZ ACETYLENE, 1904 (2O8).....	76
RAPPORT SUR L'AMENAGEMENT DU LIDO, 1980 (3O9) .....	78
ARRETE MINISTERIEL DE DECLASSEMENT DE L'ANCIEN PRIEURE A L'INVENTAIRE DES MONUMENTS HISTORIQUES, 1927 (2R1) .....	82



**TABLE DES MATIERES**

	PAGE
SOMMAIRE .....	1
INTRODUCTION .....	3
PRESENTATION DU FONDS .....	9
PLAN DE CLASSEMENT .....	15
SERIES MODERNES (ARCHIVES DE 1790 A 1982).....	21
<b>C. BIBLIOTHEQUE ADMINISTRATIVE .....</b>	<b>23</b>
<b>D. ADMINISTRATION GENERALE DE LA COMMUNE .....</b>	<b>23</b>
<b>E. ETAT CIVIL.....</b>	<b>30</b>
<b>F. POPULATION, ECONOMIE SOCIALE, STATISTIQUE.....</b>	<b>31</b>
<b>G. CONTRIBUTIONS, ADMINISTRATIONS FINANCIERES .....</b>	<b>37</b>
<b>H. AFFAIRES MILITAIRES.....</b>	<b>42</b>
<b>I. POLICE, HYGIENE PUBLIQUE, JUSTICE .....</b>	<b>45</b>
<b>K. ELECTIONS ET PERSONNEL .....</b>	<b>55</b>
<b>L. FINANCES DE LA COMMUNE .....</b>	<b>59</b>
<b>M. EDIFICES COMMUNAUX, MONUMENTS ET ETABLISSEMENTS PUBLICS .....</b>	<b>62</b>
<b>N. BIENS COMMUNAUX, TERRES, BOIS, EAUX .....</b>	<b>66</b>
<b>O. TRAVAUX PUBLICS, VOIRIE, MOYENS DE TRANSPORTS, REGIME DES EAUX .....</b>	<b>70</b>
<b>P. CULTES.....</b>	<b>79</b>
<b>Q. ASSISTANCE ET PREVOYANCE .....</b>	<b>79</b>
<b>R. INSTRUCTION PUBLIQUE, SCIENCES, LETTRES ET ARTS .....</b>	<b>81</b>
<b>S. PIECES NE RENTRANT PAS DANS LES AUTRES SERIES .....</b>	<b>83</b>
<b>T. URBANISME.....</b>	<b>84</b>
<b>VERSEMENTS CONTEMPORAINS W (ARCHIVES POSTERIEURES A 1982) .....</b>	<b>87</b>
<b>1 W. ADMINISTRATION COMMUNALE.....</b>	<b>89</b>
<b>2 W. ADMINISTRATION GENERALE .....</b>	<b>102</b>
<b>3 W. ÉLECTIONS.....</b>	<b>111</b>
<b>4 W. PERSONNEL COMMUNAL .....</b>	<b>113</b>

<b>5 W.</b> FINANCES ET COMPTABILITE .....	134
<b>6 W.</b> BIENS COMMUNAUX.....	142
<b>7 W.</b> VOIRIE, ELECTRICITE ET TELECOMMUNICATIONS .....	173
<b>8 W.</b> EAU ET ASSAINISSEMENT .....	181
<b>9 W.</b> LITTORAL, PLAGES ET ENVIRONNEMENT .....	187
<b>10 W.</b> AFFAIRES SCOLAIRES ET PERISCOLAIRES, COMMUNICATION, FESTIVITES, SPORT, LOISIRS ET CULTURE .....	198
<b>11 W.</b> URBANISME.....	205
<b>12 W.</b> URBANISME REGLEMENTAIRE : AUTORISATIONS DU DROIT DU SOL .....	228
<b>13 W.</b> OFFICE MUNICIPAL D'ACTION CULTURELLE ET ASSOCIATION VILLENEUVOISE DES LOISIRS ET DE LA JEUNESSE .....	242
INDEX .....	245
TABLE DES ABREVIATIONS .....	275
TABLE DES ILLUSTRATIONS.....	279
TABLE DES MATIERES.....	281