

**RÉPERTOIRE NUMÉRIQUE DÉTAILLÉ
DES ARCHIVES COMMUNALES
DE SAINT-GEORGES-D'ORQUES**

MISSION ARCHIVES CDG 34

PARC D'ACTIVITÉS D'ALCO

254 RUE MICHEL TEULE – 34184 MONTPELLIER CEDEX 4

☎ 04 67 67 37 50 / Fax 04 67 52 43 82

site internet : <http://www.cdg34.fr> / courriel : missionarchives@cdg34.fr

RÉPERTOIRE NUMÉRIQUE DÉTAILLÉ
DES ARCHIVES COMMUNALES
DE SAINT-GEORGES-D'ORQUES

[SEPTEMBRE 2015]

Par

**Jean-Bernard MONE, Attaché de conservation du patrimoine et
Irian GOOSSENS et Damien STIBLING, Assistants territoriaux de conservation du patrimoine**

*Sous la direction de Sylvie DESACHY et Vivienne MIGUET, Conservateurs du patrimoine
Directrices des Archives départementales de l'Hérault*

SOMMAIRE

	PAGE
SOMMAIRE	1
INTRODUCTION	3
PRESENTATION DU FONDS	7
PLAN DE CLASSEMENT	13
SERIES MODERNES (ARCHIVES DE 1790 A 1982).....	17
VERSEMENTS CONTEMPORAINS W (ARCHIVES POSTERIEURES A 1982)	75
INDEX	157
TABLE DES ABREVIATIONS.....	187
TABLE DES ILLUSTRATIONS	191
TABLE DES MATIERES.....	193

INTRODUCTION

Saint-Georges-d'Orques, commune héraultaise de 5022 habitants (recensement de 2012), occupe un territoire d'environ 930 hectares, et est drainée par plusieurs ruisseaux comme le Rebayral et le Lasséderon. Elle se trouve à 4 kilomètres à l'ouest de Montpellier au sein du canton de Pignan.

Les premières mentions archivistiques de Saint-Georges-d'Orques remontent au XI^{ème} siècle (*Sant Georgii de Dorcas* cité par Eugène Thomas dans son *Dictionnaire topographique de l'Hérault* paru en 1865) et se retrouvent dans plusieurs chartes relatives à l'évêché de Maguelone. Toutefois, la découverte de poteries et de bronzes gallo-romains témoigne d'une occupation antique, un castrum romain n'étant pas à exclure à l'emplacement du vieux village. L'étymologie de Saint-Georges-d'Orques dériverait de la réunion d'un ancien hameau ou ferme sur le tènement d'Orques. Orques pourrait provenir de *orcus* qui signifie monstre, Saint-Georges étant toujours représenté terrassant un dragon, ou des « orcas », grands vases en terre cuite de l'époque antique, retrouvés sur place.

Rattaché à l'évêché de Maguelonne dès le XI^{ème} siècle, le fief de Saint-Georges-d'Orques fait partie au XII^{ème} siècle de la maison seigneuriale de Murviel puis de Montpellier jusqu'au XV^{ème} siècle avant de dépendre de différentes familles. La communauté de Saint-Georges-d'Orques est dirigée par deux consuls et a deux conseils. Le conseil politique ou restreint, renouvelé tous les ans, est le conseil privé des consuls. Le conseil général, qui élit les consuls, est formé par tous les habitants ayant pot-au-feu, pignon sur rue et un allivrement au compoix. Rien ne permet de fixer avec précision l'établissement de la commune et des consuls. Le compoix de 1593 (259 EDT 10) mentionne les consuls qui procédèrent à sa confection mais la communauté devait être organisée depuis de longues années et, sous le règne des rois d'Aragon, seigneurs de Montpellier au XIV^{ème} siècle et possesseurs du fief, il y avait déjà des consuls avec un conseil général et un conseil restreint. Le village, ceint de remparts, souffre de nombreuses destructions pendant les guerres de religion. En 1622, il est assiégé et pris par l'armée protestante conduite par le Duc de Rohan. L'église primitive est démolie.

La Révolution voit l'abolition des droits seigneuriaux. Un feu de joie des titres féodaux est même préparé en 1793 sur la place publique. La commune, dotée d'un conseil municipal à partir de 1790, traverse les changements de régimes politiques au XIX^{ème} siècle sans difficultés particulières. La vie politique locale reste relativement stable et se règle autour de maires d'abord nommés puis élus.

La vie économique de la commune s'organise quant à elle autour de l'élevage et de l'agriculture. Les Saint-Géorgiens élèvent surtout des troupeaux à laine grâce aux nombreux pâturages qu'ils possèdent. Ils ont aussi la réputation d'être les meilleurs chasseurs de la province du Languedoc. La culture des céréales et de l'olivier cohabite avec celle de la vigne jusqu'à ce que peu à peu cette dernière prédomine. Les vins de Saint-Georges connaissent en effet un grand succès. Ils sont exportés à travers toute l'Europe dès le Moyen-Age. Leur célébrité est telle que les consuls prennent de nombreuses mesures pour conserver leur réputation. Ils entrent même dans l'histoire avec la venue en 1807 de Thomas Jefferson, alors ambassadeur des Etats-Unis en France, qui rapporte quelques bouteilles. Ce succès permet l'enrichissement et le développement économique et urbain du village, comme le prouve l'édification de nombreuses et riches maisons. L'apparition du phylloxéra menace cette prospérité mais le greffage de vignes américaines permet rapidement la reconstitution du vignoble. Malgré toutes les crises, la commune, aujourd'hui située en zone d'appellation contrôlée, conserve une activité viticole de qualité.

Au XX^{ème} siècle, son histoire reflète les événements majeurs de l'Histoire de France : guerre de 1914-1918, crise de l'Entre-deux-guerres, guerre de 1939-1945, Trente Glorieuses... Des chantiers concernant les bâtiments communaux, l'adduction d'eau et l'assainissement sont engagés et la modernisation des équipements du village se prolonge tout au long du XX^{ème} siècle. La commune de Saint-Georges-d'Orques profite aujourd'hui de sa proximité avec Montpellier pour continuer à se moderniser tout en entretenant une bonne qualité de vie et en contenant son développement urbain.

Afin d'approfondir l'histoire de la commune, il est conseillé de se reporter aux orientations bibliographiques succinctes proposées ci-dessous :

- DELEUZE (M.S.), *Saint-Georges-d'Orques aux 17^{ème} et 18^{ème} siècle*, Montpellier, 1881.
- FABRE (Albert), *Histoire de Saint-Georges d'Orques*, Nîmes, 1882.
- TOMAS (Eugène), *Dictionnaire topographique de l'Hérault*, Paris, 1865.
- Site officiel de la ville : www.ville-st-georges-dorques.fr

PRESENTATION DU FONDS

I. Historique

Le fonds ancien des archives communales de Saint-Georges-d'Orques s'est constitué à la Révolution par la récupération partielle des archives de l'administration consulaire et de la paroisse constituées sous l'Ancien Régime. Les archives postérieures à 1790 résultent quant à elles de la production quotidienne de l'administration municipale jusqu'à nos jours.

Les vicissitudes liées aux déménagements successifs des archives et l'existence d'éliminations clandestines au fil du temps ont rendu ce fonds partiellement lacunaire.

Au début du XX^{ème} siècle, Joseph Berthelé, archiviste départemental, a opéré un classement des documents antérieurs à la Révolution et en a publié l'inventaire dans le *Répertoire numérique des archives communales de l'Hérault* (publié à Montpellier en 1925). A la demande de la municipalité, une partie des archives modernes ont été transférées et classées aux Archives départementales en 1992. L'intervention de la Mission Archives CDG 34 en 2008 a consisté à la réunion du fonds moderne et au classement, selon les normes en vigueur, de toutes les archives postérieures à 1790 jusqu'en 2006. Les archives anciennes restent déposées aux Archives départementales de l'Hérault sous la cote 259 EDT. Une maintenance effectuée en 2015 par la Mission Archives CDG 34 a permis de poursuivre le classement des archives produites après 2006.

II. Description

Le fonds moderne des archives communales de Saint-Georges-d'Orques, malgré les lacunes constatées, couvre la période 1790-1982 et demeure suffisamment conséquent pour donner lieu à une étude historique de la commune. Le fonds contemporain regroupe les archives produites par les services municipaux depuis 1983.

Le présent instrument de recherche s'organise selon les prescriptions du cadre de classement des archives communales de 1926, de l'instruction du 5 janvier 2004 pour le traitement et la conservation des archives relatives aux élections politiques postérieures à 1945, de l'instruction du 28 août 2009 pour le tri et la conservation des archives produites par les services communs à l'ensemble des collectivités territoriales et structures intercommunales et celle du 22 septembre 2014 relatives à leurs domaines d'activité spécifiques.

Il est ordonné en deux ensembles majeurs : les séries modernes (**A à T**) regroupant les archives produites entre la Révolution et la décentralisation (1790 à 1982) et les archives contemporaines (**W**) postérieures à 1982.

Séries modernes (archives de 1790 à 1982)

La série A. *Lois et actes du pouvoir central* est constituée d'un enregistrement des lois de la période révolutionnaire (an II- an IV).

La série B. *Actes de l'administration départementale* regroupe un ensemble d'instructions émises par le District de Montpellier et le Département de l'Hérault de 1792 à l'an III.

La série D. *Administration générale de la commune* réunit les délibérations du conseil municipal et les principales décisions intéressant l'autorité municipale. Une lacune pour les délibérations de 1795 à 1807 a été constatée. Par mesure de sauvegarde, les Archives départementales de l'Hérault ont procédé au microfilmage des délibérations communales.

La série E. *État civil* regroupe les documents classiques de l'état civil (registres de naissances, mariages et décès, répertoires et tables décennales) également accessibles sur le site internet des Archives départementales de l'Hérault : <http://pierresvives.herault.fr>.

La série F. *Population, économie, statistique* permet une étude de la population de la commune par le biais des recensements ainsi que par les activités professionnelles qu'elle exerce (l'agriculture reste majoritaire comme l'atteste la sous-série 3 F. *Agriculture*).

La série G. *Contributions, administrations financières* rassemble les documents fiscaux relatifs aux impositions (cadastre, contribution...) et permet de poursuivre, pour les XIX^{ème} et XX^{ème} siècles, l'étude de la propriété foncière que permettait la série CC avant la Révolution. Les plans cadastraux napoléoniens sont consultables sous forme numérique aux Archives départementales de l'Hérault et sur le site : <http://pierresvives.herault.fr>.

La série *H. Affaires militaires* offre la possibilité de suivre la conscription des Saint-Georgiens ainsi que les réquisitions auxquelles a dû faire face la population. La sous-série *4 H. Mesures d'exception et faits de guerre* est assez peu fournie mais permet d'aborder quelques éléments de la vie communale au cours de la Seconde Guerre mondiale.

La série *I. Police, hygiène publique, justice* illustre les pouvoirs de police du maire sous tous leurs aspects (police administrative et police générale). On remarquera une collection importante de passeports pour l'intérieur de l'an VII à 1873 (**2 I 2**).

La série *K. Elections et personnel* rassemble les archives concernant l'organisation des élections tant politiques que socioprofessionnelles ainsi que les archives du personnel municipal.

La série *L. Finances de la commune* réunit la comptabilité communale (budgets, comptes, livres comptables...) et toutes les ressources et dépenses de la commune.

La série *M. Édifices communaux, monuments et établissements publics* est capitale au sein des archives communales puisqu'elle offre un tableau des bâtiments communaux (mairie, église, écoles...) et de leur histoire. Les articles **1 M 2** et **4 M 2** relatifs à la construction et à l'agrandissement d'écoles et mairie sont à signaler.

La série *N. Biens communaux, terres, bois, eaux* complète la série M en réunissant les archives concernant les biens communaux. On notera ainsi en **3 N 2**, un ensemble de sous-dossiers concernant la construction et l'entretien de puits communaux.

La série *O. Travaux publics, voirie, moyens de transport, régime des eaux* permet d'aborder l'étude des travaux communaux concernant la voirie communale, le réseau d'assainissement et des eaux, le réseau électrique et l'éclairage public.

La série *P. Cultes* ne propose que quelques pièces éparses relatives au fonctionnement de la fabrique de la paroisse, essentiellement des budgets.

La série *Q. Assistance et prévoyance* illustre l'œuvre sociale de la municipalité et l'action sociale du bureau de bienfaisance. L'application des lois d'assistance et de prévoyance (sous-série 5 Q) permet de se pencher sur l'essor de la protection sociale depuis la fin du XIX^{ème} siècle à l'échelle d'un village.

La série *R. Instruction publique, sciences, lettres et arts*, malgré sa modestie, permet d'aborder quelques traits d'histoire de l'instruction publique et du tourisme à l'échelle communale. On peut également signaler le croquis du blason de la commune réalisé en 1974 (**2 R 1**).

La série *S. Pièces ne rentrant pas dans les autres séries*, est constituée d'un seul article formé par treize reproductions de photographies ou cartes postales anciennes de la commune.

La série *T. Urbanisme*, non prévue réglementairement dans le cadre de classement des archives communales de 1926, permet une approche de la politique d'urbanisme du village durant les Trente Glorieuses. A noter que les permis de construire n'y ont pas été intégrés.

Versements contemporains (archives postérieures à 1982)

Face à l'accroissement de la production des services, les séries modernes ont été définitivement closes au 31 décembre 1982. Les archives contemporaines utilisent désormais le classement continu en W, institué par la circulaire AD 83-1 du 8 mars 1983. Organisées en versement, les archives sont traitées par grands domaines d'action administrative comme par exemple l'administration communale (secrétariat général et conseil municipal), les élections, les finances communales, les bâtiments et biens communaux, la voirie et les réseaux divers, l'urbanisme ou l'action sociale.

Ainsi, dans la série *1W - Administration communale* sont classés les registres de délibérations du conseil municipal et les registres des arrêtés du Maire. La série *5W - Finances communales*, réunit les budgets et les comptes de la commune. La série *6W - Biens communaux* comprend les dossiers de travaux effectués sur les différents bâtiments communaux.

Si la Société d'économie mixte locale de Saint-Georges-d'Orques n'est pas un service de la mairie, ses archives, qui sont des archives publiques, sont gérées et conservées par la commune.

III. Métrage et communicabilité

Le fonds moderne mesurait environ 27,20 mètres linéaires (ml). Il a donné lieu à des éliminations de formulaires vierges, de doublons et de documents réglementairement éliminables et occupe actuellement, après conditionnement, **15,40 ml**.

Le fonds contemporain diagnostiqué mesurait 124,50 ml. Après l'élimination réglementaire des documents le fonds contemporain occupe 55,70 ml dont 42,20 ml d'archives définitives. Après la maintenance de 2015, le fonds contemporain définitif mesure **58,45 ml**.

La communicabilité des fonds, en tant qu'archives publiques, est soumise aux textes en vigueur. La loi n°2008-696 du 15 juillet 2008 a introduit le principe de la libre communicabilité des archives. Cependant, certains documents qui comportent des intérêts ou des secrets protégés ne deviennent communicables que passés certains délais qui s'échelonnent entre 25 et 120 ans selon la nature de ces intérêts. La date de communicabilité est alors indiquée sous l'article. Bien que le principe d'ouverture inspiré par la loi ait été le plus souvent appliqué, il peut arriver qu'un ou plusieurs documents rendent un dossier incommunicable. La communication peut dans ce cas être permise après occultation du ou des documents en cause. A l'inverse, il peut arriver que la consultation d'un document librement communicable nécessite de cacher certains éléments confidentiels, comme par exemple ceux relatifs à la vie privée. Il revient donc aux agents de la collectivité d'appliquer ces restrictions avec discernement.

Par ailleurs, l'état de conservation de certains documents peut justifier leur incommunicabilité dans l'attente d'une restauration.

PLAN DE CLASSEMENT

Séries modernes (archives de 1790 à 1982)

A. LOIS ET ACTES DU POUVOIR CENTRAL	A 1
B. ACTES DE L'ADMINISTRATION DEPARTEMENTALE	B 1-2
D. ADMINISTRATION GENERALE DE LA COMMUNE	
1 D. Conseil municipal	1 D 1-20
2 D. Actes de l'administration municipale	2 D 1-22
3 D. Administration de la commune	3 D 1-9
4 D. Contentieux	4 D 1-2
E. ETAT CIVIL	E 1-63
F. POPULATION, ECONOMIE SOCIALE, STATISTIQUE	
1 F. Population	1 F 1-3
3 F. Agriculture	3 F 1-24
4 F. Subsistances	4 F 1
7 F. Travail	7 F 1-2
G. CONTRIBUTIONS, ADMINISTRATIONS FINANCIERES	
1 G. Impôts directs	1 G 1-35
3 G. Rapports de la commune avec des administrations au point de vue financier	3 G 1-3
H. AFFAIRES MILITAIRES	
1 H. Recrutement	1 H 1-5
2 H. Administration militaire	2 H 1-2
3 H. Garde nationale et sapeurs-pompiers	3 H 1
4 H. Mesures d'exceptions et faits de guerre	4 H 1-7
I. POLICE, HYGIENE PUBLIQUE, JUSTICE	
1 I. Police locale	1 I 1-9
2 I. Police générale	2 I 1-4
3 I. Justice	3 I 1
5 I. Hygiène publique et salubrité	5 I 1-7

K. ELECTIONS ET PERSONNEL

- 1 K.** Elections 1 K 1-20
- 2 K.** Personnel municipal..... 2 K 1-3

L. FINANCES DE LA COMMUNE

- 1 L.** Comptabilité..... 1 L 1-8
- 2 L.** Revenus et charges de la commune 2 L 1-10

M. EDIFICES COMMUNAUX, MONUMENTS ET ETABLISSEMENTS PUBLICS

- 1 M.** Edifices publics 1 M 1-10
- 2 M.** Edifices du culte et cimetière..... 2 M 1-9
- 4 M.** Edifices à usage d'établissements d'enseignement, de science et d'art. 4 M 1-7
- 5 M.** Edifices divers..... 5 M 1-7

N. BIENS COMMUNAUX, TERRES, BOIS, EAUX

- 1 N.** Biens communaux..... 1 N 1-11
- 3 N.** Eaux..... 3 N 1-3
- 4 N.** Propriétés et droits divers..... 4 N 1-3

O. TRAVAUX PUBLICS, VOIRIE, MOYENS DE TRANSPORTS, REGIME DES EAUX

- 1 O.** Travaux publics et voirie 1 O 1-37
- 2 O.** Moyens de transport et travaux divers 2 O 1-5

P. CULTES

- 1 P.** Culte catholique 1 P 1

Q. ASSISTANCE ET PREVOYANCE

- 1 Q.** Bureaux de bienfaisance, secours d'urgence 1 Q 1-9
- 3 Q.** Etablissements hospitaliers, hospitalisation..... 3 Q 1
- 5 Q.** Application des lois d'assistance et de prévoyance..... 5 Q 1-9

R. INSTRUCTION PUBLIQUE, SCIENCES, LETTRES ET ARTS

- 1 R.** Instruction publique..... 1 R 1-9
- 2 R.** Sciences, lettres et arts 2 R 1
- 3 R.** Sport et tourisme 3 R 1-5

S. PIECES NE RENTRANT PAS DANS LES AUTRES SERIES S 1

T. URBANISME..... T 1-23

Versements contemporains (archives postérieures à 1982)

1 W. ADMINISTRATION COMMUNALE	1 W 1-86
2 W. ADMINISTRATION GENERALE	2 W 1-57
3 W. ELECTIONS.....	3 W 1-27
4 W. PERSONNEL COMMUNAL	4 W 1-49
5 W. FINANCES COMMUNALES.....	5 W 1-33
6 W. BIENS COMMUNAUX.....	6 W 1-70
7 W. VOIRIE ET RESEAUX DIVERS.....	7 W 1-55
8 W. ACTION SOCIALE	8 W 1-25
9 W. URBANISME.....	9 W 1-64
10 W. ARCHIVES DE LA SOCIETE D'ECONOMIE MIXTE LOCALE (SEML)	10 W 1-32
11 W. CABINET DU MAIRE.....	11 W 1-33
12 W. EDUCATION, SPORTS, LOISIRS ET CULTURE	12 W 1-16
13 W. ADMINISTRATION COMMUNALE.....	13 W 1-14
14 W. ADMINISTRATION GENERALE	14 W 1-8
15 W. PERSONNEL COMMUNAL	15 W 1-21
16 W. FINANCES COMMUNALES.....	16 W 1-26
17 W. BIENS COMMUNAUX.....	17 W 1-42
18 W. VOIRIE ET RESEAUX DIVERS.....	18 W 1-11
19 W. ACTION SOCIALE	19 W 1-9
20 W. URBANISME.....	20 W 1-16
21 W. EDUCATION ET ASSOCIATION	21 W 1-9

SERIES MODERNES

Série A - Lois et Actes du pouvoir central

A1 Enregistrement des lois (an II-an IV). 1794-1796

Série B - Actes de l'administration départementale

B1 District de Montpellier : lettres circulaires du procureur syndic (29 mars 1792-16 fructidor an III). 1792-1795

B2 Département de l'Hérault : instructions préfectorales. 1811-1815

Série D - Administration générale de la commune

Sous-Série 1D - Conseil Municipal

1D1 Registre des délibérations du conseil municipal (13 février 1791-2 fructidor an II). 1791-1794

Microfilm : 1 Mi 696 R 1

1D2 Registre des délibérations du conseil municipal (15 mai 1808-14 février 1813). 1808-1813

Microfilm : 1 Mi 696 R 1

1D3 Registre des délibérations du conseil municipal (16 février 1813-13 septembre 1830). 1813-1830

Microfilm : 1 Mi 696 R 1

1D4 Registre des délibérations du conseil municipal (28 octobre 1830-27 août 1837). 1830-1837

Microfilm : 1 Mi 696 R 1

Le Mercredi 15 Octobre 1815 le quinze
 jour du mois d'octobre, heure de neuf du matin
 sont comparus devant nous Jean Poncelet maire de
 la Commune de St. Georges, l'arrêté de la Convention
 que nous lui avons faite en m. Barre, George de
 Miscaing, Louis Baudet, Jean Miscaing, Jacques
 Bose fils, Pierre Laurent, Antoine Allier, Pierre
 Poncelet, Delgrès & Jean Martin Cousty,
 Nommés Conseillers Municipaux de cette Commune, par
 arrêté de m. le préfet du 30 août. Lesquels après
 avoir communiqué de leur nomination & l'avoir accepté
 ont sur notre Requisition prêté le serment prescrit par
 la loi dans les termes suivants.

Je jure & promets à Dieu sur les saints
 Evangiles, de garder obéissance & fidélité à sa majesté
 Louis XVIII. Je promets aussi de servir avec une
 intelligence, de assister à aucun Conseil, de contracter
 aucune Ligue, soit au dedans, soit au dehors, qui soit contraire
 à la tranquillité publique & de ne point me lier avec
 aucun, j'apprends qu'il se trouve quelque chose au
 préjudice de l'état je le ferai savoir au Gouvernement

Dont il est tenu Cerque desquels nous avons fait
 le dressé le présent que nous avons signé avec les
 Conseillers municipaux de St. Georges le jour & en que
 dessus. Et chacun individuellement.

Barre Barre
 Bose & Allier
 P. Laurent Poncelet Delgrès J. Cousty
 Miscaing & Miscaing
 Cousty

Délibération du conseil municipal (15 octobre 1815)

1 D 3

1D12	Registre des délibérations du conseil municipal (21 décembre 1962-20 mars 1971).	1962-1971
1D13	Registre des délibérations du conseil municipal (20 mars 1971-1 ^{er} octobre 1973).	1971-1973
1D14	Registre des délibérations du conseil municipal (12 octobre 1973-24 juin 1977).	1973-1977
1D15	Registre des délibérations du conseil municipal (24 juin 1977-28 février 1979).	1977-1979
1D16	Registre des délibérations du conseil municipal (28 février 1979-17 juillet 1980).	1979-1980
1D17	Registre des délibérations du conseil municipal (17 juillet 1980-4 février 1982).	1980-1982
1D18	Registre des délibérations du conseil municipal (11 février 1982-15 septembre 1983).	1982-1983
1D19	Séances du conseil municipal : comptes rendus.	1977-1982
1D20	Réunion des commissions municipales : procès-verbaux, comptes rendus.	1970-1982

Commission des écoles.

Commission des finances.

Commission des chemins.

Commission économie d'énergie.

Sous-Série 2D - Actes de l'administration municipale

Arrêtés du maire

2D1	Registre des arrêtés du maire, comprenant notamment des déclarations d'ouverture de débits de boisson, des avis et déclarations d'affichage, des déclarations d'installation d'instituteur et d'ouverture d'écoles libres.	1844-1926
2D2	Registre des arrêtés du maire (1 ^{er} décembre 1889-25 avril 1929).	1889-1929
2D3	Extraits des registres des arrêtés du maire.	1956-1979
2D4	Registre des arrêtés du maire (8 août 1962-9 novembre 1967).	1962-1967
2D5	Registre des arrêtés du maire (10 novembre 1967-14 janvier 1970).	1967-1970
2D6	Registre des arrêtés du maire (3 février 1970-13 octobre 1971).	1970-1971
2D7	Registre des arrêtés du maire (15 octobre 1971-29 septembre 1972).	1971-1972
2D8	Registre des arrêtés du maire (2 octobre 1972-21 août 1973).	1972-1973
2D9	Registre des arrêtés du maire (29 août 1973-23 octobre 1974).	1973-1974
2D10	Registre des arrêtés du maire (23 octobre 1974-8 juillet 1976).	1974-1976
2D11	Registre des arrêtés du maire (8 juillet 1976-28 septembre 1978).	1976-1978
2D12	Registre des arrêtés du maire (29 septembre 1978-2 octobre 1980).	1978-1980
2D13	Registre des arrêtés du maire (9 janvier 1980-20 octobre 1981).	1980-1981

2D14 Registre des arrêtés du maire (26 octobre 1981-18 avril1983). 1981-1983

Correspondance

2D15 Correspondance active : registre de copies de lettres (12 juin 1843-12 mai 1851). 1843-1851

AC : EDT 2D3

2D16 Correspondance active : registre de copies de lettres (26 mai 1851-2 octobre 1854). 1851-1854

AC : EDT 2D4

2D17 Correspondance active : registre de copies de lettres (18 octobre 1854-19 août 1866). 1854-1866

AC : EDT 2D5

2D18 Correspondance active : registre de copies de lettres (24 août 1866-21 juin 1875). 1866-1875

AC : EDT 2D6

2D19 Correspondance active : registre de copies de lettres (24 mai 1889-5 mars 1893). 1889-1893

AC : EDT 2D8

2D20 Correspondance active : registre de copies de lettres (5 mars 1893-28 novembre 1899). 1893-1899

AC : EDT 2D9

Enregistrement et procès-verbaux

2D21 Répertoires des actes soumis à l'enregistrement (1813-1818, 1932-1953). 1813-1953

2D22	Registre des procès-verbaux de prestation de serment et d'installation du maire et des adjoints, des déclarations d'installation des instituteurs.	1830-1891
------	--	-----------

Sous-Série 3D - Administration de la commune

3D1	Circonscriptions administratives. - Projet de fusion et de regroupement de communes : instructions, enquête renseignée, documentation. Redécoupage des cantons : instructions.	1971-1972
-----	--	-----------

3D2	Adhésion et participation de la commune au Syndicat d'adduction d'eau des communes du Bas-Languedoc : arrêté, délibération du conseil municipal, procès-verbaux et comptes rendus de réunions, correspondance.	1958-1976
-----	--	-----------

3D3	Création du District urbain de l'agglomération de Montpellier : arrêté, note, procès-verbal, correspondance.	1964-1965
-----	--	-----------

3D4	Participation de la commune au SIVOM "Entre Vène et Mosson" : correspondance relative au projet d'adhésion, comptes rendus de réunion, correspondance.	1974-1984
-----	--	-----------

3D5	Adhésion du conseil municipal à la Fédération nationale des élus socialistes et républicains : correspondance.	1977-1980
-----	--	-----------

3D6	Projet de jumelage avec la commune allemande de Gaisbeuren : correspondance.	1966-1967
-----	--	-----------

3D7	Informations municipales : comptes rendus des réunions du conseil municipal destinés à la presse, procès-verbaux des réunions de la commission informations, exemplaires du bulletin municipal "Saint-Georges-d'Orques Informations".	1977-1982
-----	---	-----------

3D8	Gestion des archives : instructions et note d'information des Archives départementales, demandes et accusés de réception de prêt de documents.	1974-1979
-----	--	-----------

3D9 Inventaire communal : instructions, questionnaire renseigné, listing. 1979-1980

Sous-Série 4D - Contentieux

4D1 Affaires contentieuses impliquant la commune : délibérations du conseil municipal, jugements, arrêtés, correspondance. 1792-1980

Pétition du sieur Casimir Bastide (1792).
Commune contre veuve Alicot (1806-1834).
Commune contre sieur David (1822).
Commune contre sieur Plaisant (1837-1841).
Commune contre sieur Saint Pierre (1838).
Affaire Lamouroux (1855).
Commune contre sieur David (1856-1859).
Commune contre Merle (1870).
Affaire de gestion comptable occulte du maire (1885-1886).
Commune contre sieur Courty (1903).
Commune contre sieur Captier (1910-1912).
Affaire Lechevallier (1959-1963).
Affaire Catala Valdes (1964-1965).
Affaire Guizard Dordan (1964-1965).
Affaire Joseph (1969-1970).
Affaire Rossignol (1969-1970).
Affaire Guibert (1970-1974).
Affaire Lacour (1971-1972).
Affaire Barthez (1971-1974).
Affaire Morales (1972).
Affaire De Halu (1973).
Affaire Boyer Chabrol (1974).
Affaire Durand Moreno (1977-1979).
Affaire Nutten (1978-1980).
Affaire Alberola d'Andréano (1979).
Affaire Baldo Hernandez (1979).
Affaire Brun Icard (1980).

Communicable en 2056

4D2 Assurances communales : délibérations du conseil municipal, polices et certificats. 1907-1960

Série E - Etat civil

E1 Tenue des registres d'état civil : instructions, extraits d'actes, correspondance. 1814-1871

E2 Etablissement des actes de mariage : certificats de notaires, certificats de libération du service. 1851-1872

Registres d'état civil

E3 Registre des actes de naissance (1793-an X), comprenant une table décennale. 1793-1802
[Reliure en mauvais état]

AC : EDT 1E1

E4 Registre des actes de mariage (1793-an X), comprenant une table décennale. 1793-1802
[Reliure en mauvais état]

AC : EDT 1E2

E5 Registre des actes de décès (1793-an X), comprenant une table décennale. 1793-1802
[Reliure en mauvais état]

AC : EDT 1E3

E6 Registre des publications de mariages (1793-an XI). 1793-1803
[Reliure en mauvais état]

E7 Registre des actes de naissance (an XI-1812). 1802-1812

AC : EDT 1E5

E8 Registre des actes de mariage (an XI-1812). 1802-1812

AC : EDT 1E6

E9 Registre des actes de décès (an XI-1812). 1802-1812

AC : EDT 1E7

E10	Registre des actes de naissance. [Reliure en mauvais état]	1813-1822
	<i>AC : EDT 1E8</i>	
E11	Registre des actes de mariage. [Reliure en mauvais état]	1813-1822
	<i>AC : EDT 1E9</i>	
E12	Registre des actes de décès. [Reliure en mauvais état]	1813-1822
	<i>AC : EDT 1E10</i>	
E13	Registre des actes de naissance.	1823-1842
	<i>AC : EDT 1E11</i>	
E14	Registre des actes de mariage.	1823-1842
	<i>AC : EDT 1E12</i>	
E15	Registre des actes de décès.	1823-1842
	<i>AC : EDT 1E13</i>	
E16	Registre des actes de naissance. [Reliure en mauvais état]	1843-1862
	<i>AC : EDT 1E14</i>	
E17	Registre des actes de mariage. [Reliure en mauvais état]	1843-1862
	<i>AC : EDT 1E15</i>	
E18	Registre des actes de décès.	1843-1862
	<i>AC : EDT 1E16</i>	

E19	Registre des actes de naissance.	1863-1872
E20	Registre des actes de mariage.	1863-1872
E21	Registre des actes de décès.	1863-1872
E22	Registre des actes de naissance.	1873-1882
E23	Registre des actes de mariage.	1873-1882
E24	Registre des actes de décès.	1873-1882
E25	Registre des actes de naissance.	1883-1892
E26	Registre des actes de mariage.	1883-1892
E27	Registre des actes de décès.	1883-1892
E28	Registre des actes de naissance.	1893-1902
E29	Registre des actes de mariage.	1893-1902
E30	Registre des actes de décès.	1893-1902
E31	Registre des actes de naissance.	1903-1912
E32	Registre des actes de mariage.	1903-1912
E33	Registre des actes de décès.	1903-1912
E34	Registre des actes de naissance.	1913-1922

E35	Registre des actes de mariage.	1913-1922
E36	Registre des actes de décès.	1913-1922
E37	Registre des actes de naissance.	1923-1929
E38	Registre des actes de mariage.	1923-1929
E39	Registre des actes de décès.	1923-1929
E40	Registre des actes de naissance, mariage et décès.	1930-1934
E41	Registre des actes de naissance, mariage et décès.	1935-1939
E42	Registre des actes de naissance, mariage et décès. <i>Communicable en 2020</i>	1940-1944
E43	Registre des actes de naissance, mariage et décès. <i>Communicable en 2025</i>	1945-1949
E44	Registre des actes de naissance, mariage et décès. <i>Communicable en 2028</i>	1950-1952
E45	Registre des actes de naissance, mariage et décès. <i>Communicable en 2031</i>	1953-1955
E46	Registre des actes de naissance, mariage et décès. <i>Communicable en 2034</i>	1956-1958
E47	Registre des actes de naissance, mariage et décès. <i>Communicable en 2037</i>	1959-1961

E48	Registre des actes de naissance, mariage et décès. <i>Communicable en 2040</i>	1962-1964
E49	Registre des actes de naissance, mariage et décès. <i>Communicable en 2043</i>	1965-1967
E50	Registre des actes de naissance, mariage et décès. <i>Communicable en 2046</i>	1968-1970
E51	Registre des actes de naissance, mariage et décès. <i>Communicable en 2049</i>	1971-1973
E52	Registre des actes de naissance, mariage et décès. <i>Communicable en 2052</i>	1974-1976
E53	Registre des actes de naissance, mariage et décès. <i>Communicable en 2055</i>	1977-1979
E54	Registre des actes de naissance, mariage et décès. <i>Communicable en 2058</i>	1980-1982
 Tables décennales		
E55	Tables décennales des actes de naissance, mariage et décès (an XI-1862). <i>AC : EDT 1E4</i>	1802-1862
E56	Tables décennales des actes de naissance, mariage et décès. <i>AC : EDT 1E17</i>	1863-1892

E57	Table décennale des actes de naissance, mariage et décès.	1893-1902
E58	Tables décennales des actes de naissance, mariage et décès.	1903-1932
E59	Table décennale des actes de naissance, mariage et décès.	1933-1942
E60	Table décennale des actes de naissance, mariage et décès.	1943-1952
E61	Table décennale des actes de naissance, mariage et décès.	1953-1962
E62	Table décennale des actes de naissance, mariage et décès.	1963-1972
E63	Table décennale des actes de naissance, mariage et décès.	1973-1982

Série F - Population, Economie sociale, Statistique

Sous-Série 1F - Population

1F1	Mouvement de la population : tableaux annuels (1856, 1860).	1856-1860
1F2	Dénombrement et recensement de la population : listes nominatives (1836-1911, 1931, 1954-1968), feuilles récapitulatives (1975-1982), cahier préparatoire et listes des patrons, propriétaires et ouvriers de la commune (1936), arrêtés de nomination des agents recenseurs et contrôleurs (1901, 1968-1982).	1836-1982
	<i>Communicable en 2058</i>	
1F3	Français rapatriés installés sur le territoire de la commune : instruction, état nominatif.	1960

Sous-Série 3F - Agriculture

3F1	Caisses d'assurances agricoles. - Caisse d'assurances mutuelles agricoles contre la mortalité du bétail : statuts, récépissé de déclaration, procès-verbaux de réunion (1928, 1936-1938). Caisse locale d'assurance agricole : formulaire renseigné (1966).	1928-1966
3F2	Statistique agricole : états communaux (1949-1954), registre décennal (1951-1960).	1949-1960
3F3	Récolte de céréales : tableaux des primes d'encouragement à la culture du blé et du seigle (1948), tableaux statistiques d'enquête agricole (1949-1953), déclarations individuelles des récoltes de blé (1955-1962).	1948-1962
3F4	Prime à l'oléiculture. - Déclaration des oliviers : tableaux récapitulatifs, bordereaux individuels.	1933-1982
3F5	Viticulture. - Renseignements sur l'état des vignes et la commercialisation du vin : délibération du conseil municipal, enquête renseignée, correspondance (an III, 1829, 1855). Mesures de protection de la vigne : arrêtés (1887, 1899, 1911). Autorisation du grappillage : arrêtés (1974-1979).	1794-1979
3F6	Défense de la viticulture : extraits des discours des députés Bayou, Sénès et Lacombe à l'Assemblée nationale, dossier du référendum viticole du 18 février 1978, presse, correspondance.	1933-1985
3F7	Arrachage et plantation de vignes : listes de parcelles (1962-1969, 1975-1977).	1962-1977
3F8	AOC "Saint-Georges-d'Orques coteaux du Languedoc" : plans de délimitation des vignobles, correspondance.	1973-1980

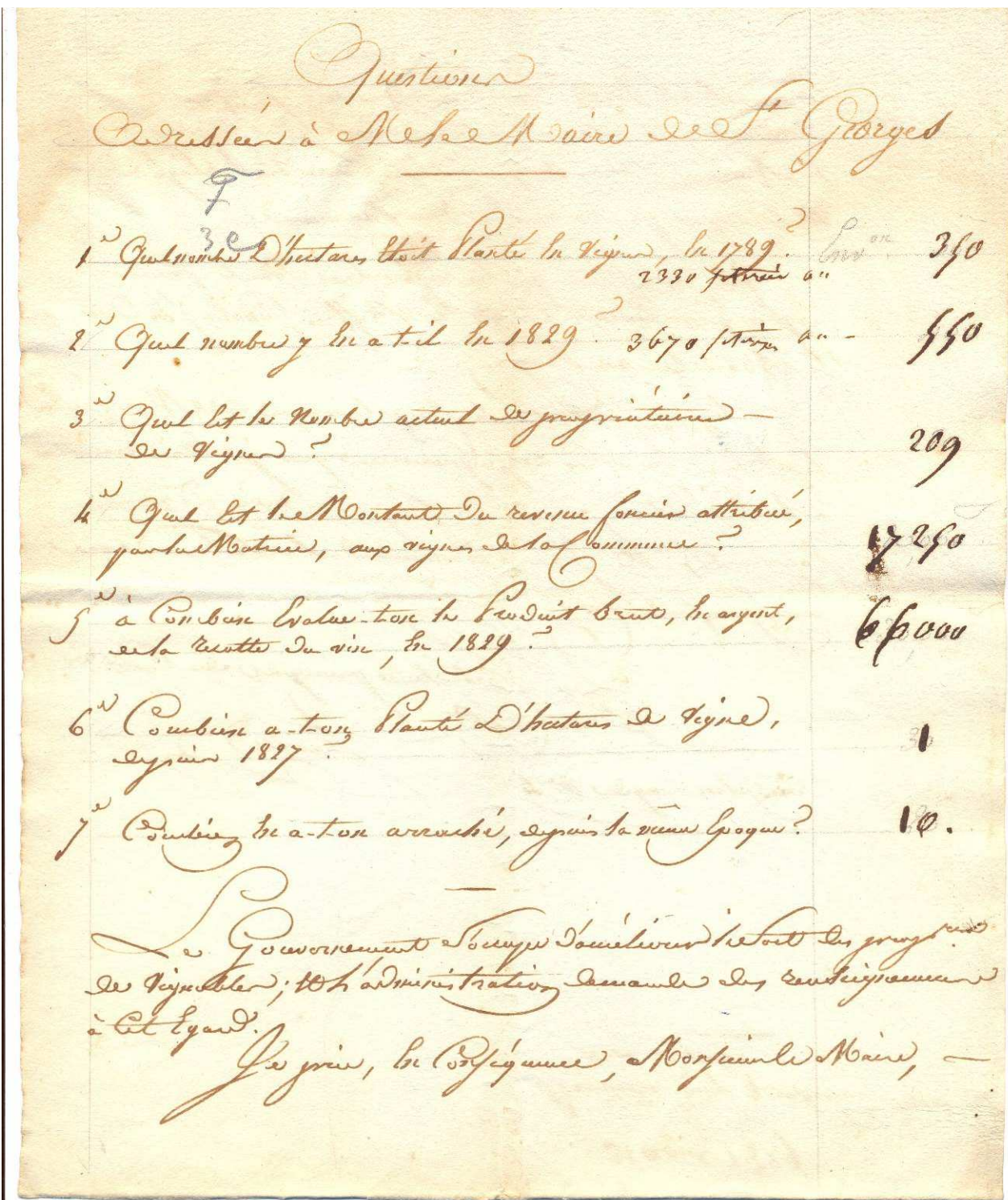

Enquête renseignée sur la vigne (1829)
3 F 5

3F9	Registres des déclarations de récolte de vin. <i>N°256-273 (1913-1914).</i> <i>N°202-241 (1916).</i> <i>N°1-321 (1931).</i> <i>N°251-285 (1937).</i> <i>N°1-50 (1942).</i>	1913-1942
3F10	Registres des déclarations de récolte et de stock de vin.	1939
3F11	Registres des déclarations de récolte de vin. <i>N°1-50.</i> <i>N°151-200.</i>	1948
3F12	Registres des déclarations de récolte de vin.	1949-1950
3F13	Registres des déclarations de récolte de vin.	1951-1953
3F14	Registres des déclarations de récolte de vin.	1954-1956
3F15	Registres des déclarations de récolte de vin.	1957-1958
3F16	Registres des déclarations de récolte de vin.	1959-1960
3F17	Registres des déclarations de récolte de vin.	1961-1962
3F18	Registres des déclarations de récolte de vin.	1963-1964
3F19	Registres des déclarations de récolte de vin.	1965-1966
3F20	Registres des déclarations de récolte de vin.	1967-1968
3F21	Déclarations individuelles de récolte de vin.	1971-1974
3F22	Déclarations individuelles de récolte de vin.	1977-1978

3F23	Déclarations de récolte de vin : fiches individuelles récapitulatives (closes avant 1983).	1951-1983
------	--	-----------

3F24	Calamités agricoles : instructions, procès-verbal de vérification, registre de déclaration, états de répartition des secours, déclarations de pertes.	1830-1978
------	---	-----------

Communicable en 2029

Sous-Série 4F - Subsistances

4F1	Subsistances. - Fixation du prix de la viande et du pain : tableaux, arrêtés (1831, 1834, 1858, 1920). Commerçants de la commune : liste nominative (sans date).	1831-1920
-----	--	-----------

Sous-Série 7F - Travail

7F1	Contrôle du chômage : bordereaux d'envoi des attestations de chômage (1955-1956), bordereaux récapitulatifs de quatorzaine (1959-1976).	1955-1976
-----	---	-----------

Communicable en 2027

7F2	Contrôle du chômage : bordereaux récapitulatifs de quatorzaine.	1977-1982
-----	---	-----------

Communicable en 2033

Série G - Contributions, Administrations financières

Sous-Série 1G - Impôts directs

Cadastr

1G1	Contribution foncière de 1791 : états de sections avec mutations des propriétés.	1791-1824
-----	--	-----------

1G2	Atlas cadastral napoléonien.	1823
-----	------------------------------	------

1G3	Registre des états de sections des propriétés bâties et non bâties.	1823
1G4	Matrice cadastrale des propriétés foncières (folios 1-471), comprenant une table alphabétique des propriétaires. [Reliure en mauvais état] <i>AC : EDT 1G2</i>	1823-1914
1G5	Matrice cadastrale des propriétés foncières (folios 472-872). [Reliure en mauvais état] <i>AC : EDT 1G4</i>	1854-1914
1G6	Matrice cadastrale des propriétés bâties, comprenant une table alphabétique des propriétaires.	1882-1910
1G7	Matrice cadastrale des propriétés bâties, comprenant une table alphabétique des propriétaires.	1911-1934
1G8	Matrice cadastrale des propriétés non bâties (folios 1-488), comprenant une table alphabétique des propriétaires. [Reliure en mauvais état] <i>AC : EDT 1G7</i>	1914-1934
1G9	Matrice cadastrale des propriétés non bâties (folios 489-627). <i>AC : EDT 1G8</i>	1921-1934
1G10	Atlas cadastral révisé.	1935
1G11	Registre des états de section des propriétés non bâties.	1935-1976
1G12	Matrice cadastrale des propriétés bâties et non bâties (+ - Ca), comprenant une table des comptes.	1935-1973
1G13	Matrice cadastrale des propriétés bâties et non bâties (Ce - Mar).	1935-1973

1G14	Matrice cadastrale des propriétés bâties et non bâties (Mas - S).	1935-1973
1G15	Matrice cadastrale des propriétés bâties et non bâties (T - Z).	1935-1973
1G16	Matrice cadastrale des propriétés bâties et non bâties (comptes annulés).	1935-1973
 Contributions		
1G17	Perception des contributions directes : délibération du conseil municipal, matrices de rôle, états des changements, état nominatif.	1790-1813
1G18	Perception des contributions directes : mandements (1791-1793, an V-1813, 1818-1871).	1791-1871
1G19	Perception des contributions directes : instructions, délibération du conseil municipal, certificats, correspondance.	1794-1864
1G20	Contributions indirectes et imposition extraordinaire : instructions.	1815-1818
1G21	Perception des contributions directes : rôle général.	1821
1G22	Perception des contributions directes : livre des mutations de propriétés.	1821-1825
1G23	Perception des contributions directes : matrices générales (4 registres).	1836-1849
1G24	Perception des contributions directes : matrices générales (6 registres).	1874-1899
1G25	Perception des contributions directes : matrices générales (7 registres).	1900-1931
1G26	Perception des contributions directes et autres taxes : copie de la matrice générale.	1931-1935

1G27	Perception des contributions directes et autres taxes : copie de la matrice générale (2 cahiers).	1942-1946
1G28	Perception des contributions directes et autres taxes : copie de la matrice générale. [Incommunicable, mauvais état]	1962-1966
1G29	Perception des contributions directes et autres taxes : copie de la matrice (2 cahiers). [Incommunicable, mauvais état]	1967-1971
1G30	Perception des contributions directes et autres taxes : copie de la matrice (3 cahiers). [Incommunicable, mauvais état]	1972-1976
1G31	Perception des contributions directes et autres taxes : copie de la matrice (4 cahiers). [Incommunicable, mauvais état]	1977-1981
1G32	Perception des taxes professionnelles et taxes pour frais de chambres de métiers : copies de la matrice générale.	1977-1982
1G33	Registre à souche des déclarations de travaux ou de construction nouvelle.	1892-1965
1G34	Impôts locaux : tableaux de renseignements extraits du rôle général.	1912-1982
1G35	Impôts sur le revenu : listes des contribuables assujettis (1927, 1956-1958).	1927-1958
Sous-Série 3G - Rapport de la commune avec les administrations au point de vue financier		
3G1	Poids-et-mesures : instructions.	1827-1864
3G2	Postes : instructions, correspondance.	1830-1930

3G3 Administration de l'enregistrement : correspondance. 1837-1862

Série H - Affaires militaires

Sous-Série 1H - Recrutement

1H1 Recensement des conscrits : journal du maire, listes alphabétiques. 1810-1814

1H2 Recensement des classes 1816 et 1817 : tableaux nominatifs. 1816-1817

1H3 Recensement des classes 1857 à 1982 : tableaux nominatifs.
[Lacunes] 1857-1982

Communicable en 2058

1H4 Recrutement et levée des classes, déserteurs : instructions, correspondance (1793, 1811, 1814-1826). 1793-1826

1H5 4 livrets militaires (classes 1876, 1886 et 1897). 1876-1897

Sous-Série 2H - Administration militaire

2H1 Réquisitions militaires (notamment d'avoine et de charrettes) et fourniture de deux cavaliers montés et équipés : instructions, états nominatifs de répartition, correspondance. 1794-1815

2H2 Réquisitions militaires. - Réquisition des chevaux, juments, mulets et mules : listes de recensement (1878-1909), registres uniques de recensement (1918-1928), tableau de classement (1923). Réquisition des automobiles : affiche (1934). 1878-1934

Sous-Série 3H - Garde nationale et sapeurs-pompiers

- | | | |
|-----|---|-----------|
| 3H1 | Garde nationale : instructions, extraits des procès-verbaux de nomination, registre des gardes qui ont reçus des armes, relevés nominatifs, bulletins individuels, listes et tableaux nominatifs, correspondance. | 1813-1872 |
|-----|---|-----------|

Sous-Série 4H - Mesures d'exception et faits de guerre

Guerre 1914-1918

- | | | |
|-----|--|-----------|
| 4H1 | Anciens combattants et prisonniers de guerre : état de recensement, listes d'anciens combattants, certificat du comité national du souvenir de Verdun. | 1959-1967 |
|-----|--|-----------|

Communicable en 2018

Guerre 1939-1945

- | | | |
|-----|---|-----------|
| 4H2 | Instructions générales : affiches. | 1939-1945 |
| 4H3 | Allocations militaires et allocations aux réfugiés : registre des bénéficiaires. | 1939-1943 |
| 4H4 | Accueil et assistance aux réfugiés belges : avis, bulletins de déclaration, copies de cartes d'identité, certificats individuels de rapatriement par chemin de fer, états des allocations à payer, carnet à souche des bons d'alimentation. | 1940 |
| 4H5 | Prisonniers de guerre et requis du travail en Allemagne : bons d'alimentation, état nominatif. | 1940-1943 |
| 4H6 | Délivrance de cartes d'alimentation : tableaux numériques de contrôle communal, fiches de demande, cahier d'enregistrement. | 1944-1945 |

Guerre d'Algérie

- | | | |
|-----|--|------|
| 4H7 | Logement des rapatriés d'Algérie : instructions, liste des logements vacants, correspondance avec les propriétaires. | 1962 |
|-----|--|------|

Série I - Police, Hygiène publique, Justice

Sous-Série 1I - Police locale

111	Police locale : plaintes, contraventions, certificats de bonne vie et mœurs, arrêtés et avis du maire, procès-verbaux et rapports du garde champêtre, registre des individus qui cessent d'habiter dans la commune ou qui viennent y établir leur domicile, correspondance.	1813-1938
112	Election de deux chefs de jeunesse : liste des votants, liste de dépouillement, procès-verbal.	1850
113	Projet de création d'une milice communale : arrêté, correspondance.	1972-1979
114	Fêtes nationales et commémoratives : instructions (1819-1870), dossier d'organisation pour les commémorations du 11 novembre (1977-1979).	1819-1979
115	Organisation de manifestations locales. - Fêtes locales : contrats d'abonnement aux droits d'auteur, notes, presse, correspondance (1907-1939, 1977-1982). Inaugurations officielles : discours, listes d'invités, cartons d'invitation, correspondance (1977-1982). Centenaire de José Moréno : correspondance (1977-1978). Manifestation en souvenir des conseillers municipaux : listes des invités, correspondance (1983).	1907-1983
	<i>Communicable en 2034</i>	
116	Ouverture des débits de boissons : demandes et notifications d'autorisation.	1821-1895
117	Souscriptions en faveur de l'armée de Crimée et en faveur des inondés de la vallée de l'Hérault : listes des souscripteurs.	1854-1860
118	Règlementation de la circulation et de l'affichage publicitaire : règlements de voirie, arrêtés, notification, correspondance.	1838-1982

119	Police de la chasse : instructions (1812-1861), permis de chasse (1845-1846, 1861-1863), registres des visas des permis de chasser (1969-1982).	1812-1982
-----	---	-----------

Sous-Série 2I - Police générale

211	Police générale et police politique : instructions, feuilles de renseignements, demande d'autorisation du cercle du château de M. de Mermaz, correspondance, affiche.	1813-1934
-----	---	-----------

212	Passeports : instructions (1814-1871), passeports pour l'intérieur (an VII-1873), passeports pour l'étranger (1850, 1861).	1814-1873
-----	--	-----------

213	Etrangers : registre d'immatriculation, registre des demandes de carte d'identité, 9 carnets à souche des demandes de carte de séjour, registre des visas, tableaux statistiques annuels.	1916-1982
-----	---	-----------

Communicable en 2033

214	Etrangers : fiches individuelles nominatives avec photographie.	[1950-1980]
-----	---	-------------

Communicable en 2066

Sous-Série 3I - Justice

311	Exploits d'huissier.	1791-1909
-----	----------------------	-----------

Sous-Série 5I - Hygiène publique et salubrité

511	Surveillance des officiers de santé : instruction, liste.	1818-1855
-----	---	-----------

512	Surveillance des eaux potables : arrêtés de réglementation, rapports d'analyse (1890-1919, 1980).	1890-1980
-----	---	-----------

513	Vaccinations : registre, listes nominatives.	1946-1976
-----	--	-----------

Communicable en 2027

514	Surveillance du bétail. - Déclaration d'apparition de la maladie de clavelé : correspondance (1866, 1871). Prévention contre les épizooties : arrêtés (1898-1903). Contrôle vétérinaire des troupeaux : arrêté, rapport (1974-1980).	1866-1880
515	Ouverture et exploitation d'établissements insalubres et classés : arrêtés, correspondance.	1858-1981
516	Acquisition et usage d'explosifs : registre des demandes d'autorisation d'emploi d'explosifs à usage agricole, correspondance.	1963-1981
517	Démolition d'immeubles menaçant ruine : arrêtés, dossier de travaux, plans, correspondance.	1971-1981

Série K - Elections et personnel

Sous-Série 1K – Elections

Elections politiques

1K1	Elections politiques : listes des trente plus forts contribuables (1823, 1843-1861, 1876-1877), listes générales des électeurs (1831, 1837-1874), déclarations individuelles pour l'inscription sur la liste des électeurs (1850).	1823-1877
1K2	Elections politiques : listes générales des électeurs (1931-1938, 1945-1979), listes d'émargement des votes (s.d.-1979), échantillon de cartes d'électeurs (1934, 1958).	1931-1979
	<i>Communicable en 2030</i>	
1K3	Révision de la liste générale des électeurs : registre d'inscription de la commission municipale.	1893-1914
	<i>AC : EDT 1K2</i>	
1K4	Révision de la liste générale des électeurs : tableaux des rectifications opérées.	1950-1981

- | | | |
|------|--|-----------|
| 1K5 | <p>Plébiscites et référendums : listes des délégués et assesseurs, procès-verbaux des opérations électorales, presse.</p> <p><i>Plébiscites du 20 décembre 1851 et du 21 novembre 1852.
Constitution de la Vème République (1958).
Autodétermination de l'Algérie (1961).
Ratification des accords d'Evian (1962).
Election du président de la République au suffrage universel (1962).
Création des régions et rénovation du Sénat (1969).
Ratification du traité relatif à l'élargissement des Communautés européennes (1972).</i></p> | 1851-1972 |
| 1K6 | <p>Election européenne : instructions, listes des candidats, listes des délégués et assesseurs, procès-verbal des opérations électorales.</p> | 1979 |
| 1K7 | <p>Elections présidentielles : instructions, listes des assesseurs et délégués, procès-verbaux des opérations électorales, propagande électorale, presse.</p> | 1965-1981 |
| 1K8 | <p>Elections sénatoriales : instructions, procès-verbaux des opérations électorales, correspondance (1923, 1932, 1946-1980).</p> | 1923-1980 |
| 1K9 | <p>Elections législatives : instructions, listes de candidats, bulletins de vote, procès-verbaux des opérations électorales, presse, affiches (1852, 1863, 1869, 1932, 1951-1981).</p> | 1852-1981 |
| 1K10 | <p>Elections générales et référendums : listes des candidats, listes d'émargement, procès-verbaux des opérations électorales.</p> | 1945-1946 |
| 1K11 | <p>Elections au Conseil d'arrondissement : liste d'inscription des votants, procès-verbaux des opérations électorales (1852-1855, 1867, 1875, 1902).</p> | 1852-1902 |
| 1K12 | <p>Elections cantonales : instructions, bulletins de vote, listes d'émargement, procès-verbaux des opérations électorales, presse, copie d'un jugement de contentieux (1852, 1867, 1937, 1958-1982).</p> | 1852-1982 |

Communicable en 2033

- | | | |
|------|---|-----------|
| 1K13 | Elections municipales. - Nomination, élection et installation du maire et des conseillers municipaux : instructions, arrêtés préfectoraux, listes d'émargement, procès-verbaux des opérations électorales, procès-verbaux d'installation, tableaux des conseillers municipaux, propagande politique, listes de candidats, presse. | 1815-1977 |
|------|---|-----------|

Communicable en 2028

Elections socio-professionnelles

- | | | |
|------|---|-----------|
| 1K14 | Elections à la Chambre d'agriculture de l'Hérault : listes des électeurs, cartes d'électeurs, procès-verbaux des opérations électorales (1931-1936, 1952-1979). | 1931-1979 |
|------|---|-----------|

- | | | |
|------|---|-----------|
| 1K15 | Elections à la Chambre de métiers de l'Hérault : listes des électeurs, listes de candidats, enveloppes, procès-verbaux des opérations électorales (1931-1937, 1968-1980). | 1931-1980 |
|------|---|-----------|

- | | | |
|------|---|-----------|
| 1K16 | Elections à la Chambre de commerce de Montpellier : listes des électeurs, liste d'émargement, procès-verbaux des opérations électorales (1933-1937, 1973-1982). | 1933-1982 |
|------|---|-----------|

Communicable en 2033

- | | | |
|------|---|-----------|
| 1K17 | Elections au Tribunal de commerce de Montpellier : listes des électeurs, liste d'émargement, procès-verbaux des opérations électorales. | 1933-1938 |
|------|---|-----------|

- | | | |
|------|---|-----------|
| 1K18 | Elections aux Tribunaux paritaires des baux ruraux : listes des preneurs et des bailleurs, procès-verbaux des opérations électorales. | 1963-1978 |
|------|---|-----------|

- | | | |
|------|--|-----------|
| 1K19 | Elections au Conseil des Prud'hommes : instructions, déclarations individuelles des employeurs et des salariés, listes des électeurs, procès-verbaux des opérations électorales. | 1966-1982 |
|------|--|-----------|

Communicable en 2033

1K20 Elections aux conseils d'administration d'organismes de sécurité sociale : listes des électeurs, procès-verbaux des opérations électorales. 1959-1980

Caisses d'assurances sociales, d'allocations familiales et d'assurance vieillesse agricoles (1959).
Caisse d'allocations familiales et Caisse primaire de sécurité sociale de Montpellier-Lodève (1962).
MSA (1965-1980).

Sous-Série 2K - Personnel municipal

2K1 Nomination d'agents communaux : arrêtés, délibérations du conseil municipal. 1795-1956

Greffier (an III).
Garde fruit temporaire (an V-1948).
Garde champêtre (an VII-1956).
Expert pour l'estimation des terrains défrichés (1808).
Cantonnier (1846).
Appariteur communal (1913-1946).

2K2 Personnel communal, reclassement : arrêtés, délibérations du conseil municipal, notices de renseignement (1965-1969) ; notation et avancement : tableaux récapitulatifs (1963-1982) ; recensement des effectifs : questionnaire renseigné, tableaux (1975, 1977) ; réunions de service : comptes rendus (1978-1984). 1963-1984

Communicable en 2035

2K3 Agents partis avant 1983 : dossiers individuels. [Nés entre 1906 et 1961] 1950-1983

Communicable en 2034

Série L - Finances de la commune

Sous-Série 1L - Comptabilité

1L1	Budgets et comptes (an VIII-an XIV, 1831-1873), procès-verbaux de clôture des comptes (1821-1830).	1800-1873
1L2	Budgets et comptes.	1874-1927
1L3	Budgets et comptes.	1928-1982
1L4	Comptabilité communale : états des dépenses et des charges locales (1791-an X), états des recettes (an VII), mandats et certificats de paiement (1792-1807), notes et état de répartition (1829-1833), procès-verbal d'adjudication de la vente de l'arbre de la liberté (1853).	1791-1853
1L5	Comptabilité communale : 5 registres des mandats (1840-1870, 1897-1927, 1942-1950).	1840-1950
1L6	Registres de comptabilité.	1956-1967
1L7	Registres de comptabilité.	1968-1975
1L8	Registres de comptabilité.	1976-1982

Sous-Série 2L - Revenus et charges de la commune

Revenus

2L1 Adjudication des fermes communales : arrêtés, délibérations du conseil municipal, cahiers des charges, procès-verbaux, correspondance. 1807-1963

Herbages (1807-1860).

Balayage des rues et enlèvement des ordures (1812-1963).

Caves de la mairie (1822-1855).

Droits de place à la halle publique (1873-1882).

Enclos des écoles (1888-1898).

Vacant communal (1897-1914).

Droits de place et de stationnement (1899-1903).

Droits de pesage à la bascule communale et droits de place (1900-1929).

Vente des fumiers des balayures de rue (1925-1937).

Conduite du corbillard (1928-1933).

2L2 Contribution sur les voitures et les chevaux : souches de déclarations. 1863-1865

2L3 Taxe municipale sur les chiens : rôles (1880-1885, 1914-1918), registre des déclarations (1888-1905). 1880-1918

2L4 Taxe sur les cercles, sociétés et lieux de réunion : registre des déclarations. 1900-1908

2L5 Emprunts pour l'acquisition de biens : contrats de prêts, tableaux d'amortissement, correspondance. 1966-1981

2L6 Legs Eugène Blanchet : délibérations du conseil municipal, correspondance, actes notariés. 1948-1980

Communicable en 2056

Dépenses

2L7 Rémunération du personnel : 4 cahiers des traitements (1959-1967), 9 carnets de bulletins de paie (1960-1968). 1959-1968

Communicable en 2019

2L8	Rémunération du personnel : fiches individuelles de traitement. <i>Communicable en 2022</i>	1961-1971
2L9	Rémunération du personnel : registres des traitements et salaires. <i>Communicable en 2033</i>	1972-1982
2L10	Versement des cotisations sociales : bordereaux trimestriels (1945-1951, 1955-1958), déclarations annuelles des salaires (1961-1982), bordereaux annuels de cotisation IRCANTEC (1973-1982), états de situations annuelle à la CNRACL (1961, 1966-1981). <i>Communicable en 2033</i>	1955-1982

Série M - Edifices communaux, monuments et établissements publics

Sous-Série 1M - Edifices publics

1M1	Réparations, éclairage et entretien de l'horloge : délibérations du conseil municipal, rapport, devis, correspondance (an IV-1853, 1927-1934).	1796-1934
1M2	Construction et agrandissement d'une maison commune avec écoles : arrêtés, projets, rapport, délibérations du conseil municipal, plans, devis, correspondance (1816-1822, 1832-1836).	1816-1836
1M3	Réparations à la maison d'école, à la mairie, à l'église et au presbytère : dossier d'adjudication, rôles de journées pour travaux en régie.	1847-1848
1M4	Construction d'un monument aux morts : plan, correspondance.	1920-1922

Projet de
de St Georges
Montpellier
a

N° 4.

Facade latérale de la Mairie
présentant l'entrée du Magasin

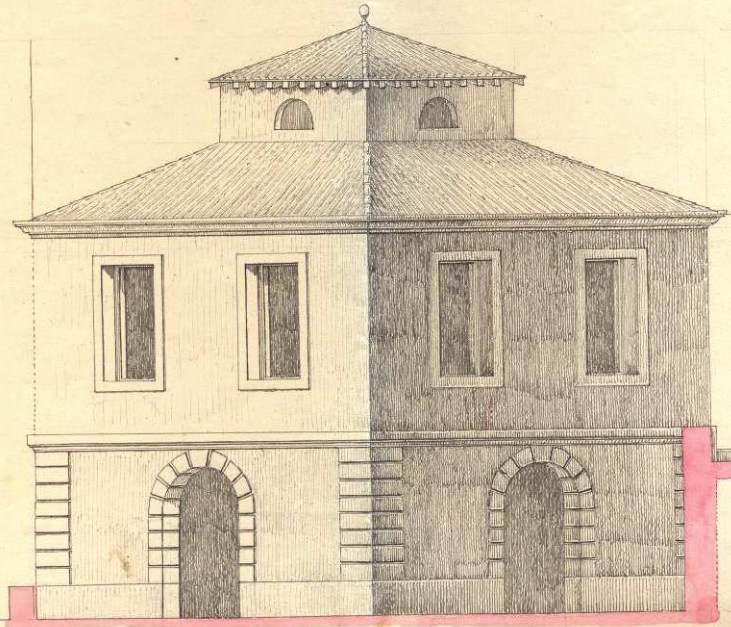

N° 5.

Coupe de la Mairie, et du
magasin au dessous, sur la
ligne A, B.

Plan du projet de construction d'une mairie (1820)

1 M 2

1M5	Bureau de poste, construction : dossier de travaux, plans (1904-1907) ; location : états des lieux, baux, délibérations du conseil municipal (1906-1933) ; réparations : délibération du conseil municipal, correspondance (1915-1935).	1904-1935
1M6	Projet de construction d'un bureau de poste : convention, correspondance.	1962
1M7	Construction d'un bureau de poste : dossier de marché.	1975-1976
1M8	Construction d'un bureau de poste : dossier de travaux, correspondance.	1977-1978
1M9	Aménagements de la mairie : devis, plans.	1977-1981
1M10	Construction d'une gendarmerie : acte administratif de cession de terrain, délibérations du conseil municipal, plans, correspondance.	1977-1983

Communicable en 2034

Sous-Série 2M - Edifices du culte et cimetières

2M1	Eglise, acquisition : délibération du conseil municipal, arrêté, acte de vente (1811-1813) ; réparation à la charpente et à la toiture : dossier d'adjudication de travaux, correspondance (1853-1856, 1872-1873) ; agrandissement : dossier d'acquisition de terrain, dossier de travaux (1861-1867).	1811-1873
2M2	Presbytère, réparation : délibération du conseil municipal, devis, cahier des charges, notifications d'ouverture de crédit (1819-1956) ; location : délibération du conseil municipal, baux (1925-1934).	1819-1956
2M3	Clocher de l'église. - Fonte d'une cloche : arrêté, correspondance (1838-1839). Projet d'achat d'une horloge à établir au clocher et établissement d'abat-sons : délibération du conseil municipal, devis, plan, correspondance (1866-1867). Etablissement d'un plancher pour l'installation d'une seconde cloche : correspondance (1891). Consolidation et réfection du clocher : dossiers de travaux (1955-1957, 1965-1966).	1838-1966

2M4	Cimetière, réparations aux murs : devis, délibérations du conseil municipal.	1838-1840
2M5	Cimetière, translation et construction de murs de clôture, d'une porte d'entrée et d'une croix : dossier d'acquisition de terrain, arrêtés, plans, dossier de travaux.	1852-1856
2M6	Cimetière, translation du cimetière au quartier d'Orques : dossier de projet avec plans (1877), promesses de vente de terrain (1893).	1877-1893
2M7	Cimetière. - Construction d'un abri pour le corbillard : dossier d'aliénation d'une parcelle du bureau de bienfaisance.	1928
2M8	Extension du cimetière : dossier d'acquisition du terrain Savy, rapport géologique, dossier de travaux.	1971-1973

Communicable en 2024

2M9	Enquête nationale sur les édifices culturels appartenant aux communes : questionnaire renseigné. [Incommunicable, mauvais état]	1981
-----	--	------

Sous-Série 4M - Edifices à usage d'établissements d'enseignement, de sciences et d'art

4M1	Ecoles de filles et de garçons, réparations et agrandissement : compte, devis, notifications de secours, dossier de travaux.	1798-1862
4M2	Projet de construction d'un groupe scolaire avec mairie : plans, délibérations du conseil municipal, dossier de paiement et de subvention (1878, 1882, 1888-1890).	1878-1890
4M3	Construction d'un groupe scolaire : dossier d'acquisition de la maison Allien, dossier d'adjudication et de travaux, plans, dossier de fourniture de mobilier scolaire, dossier d'établissement d'une grille en fer sur le mur de clôture sud, dossier de réparations.	1888-1934

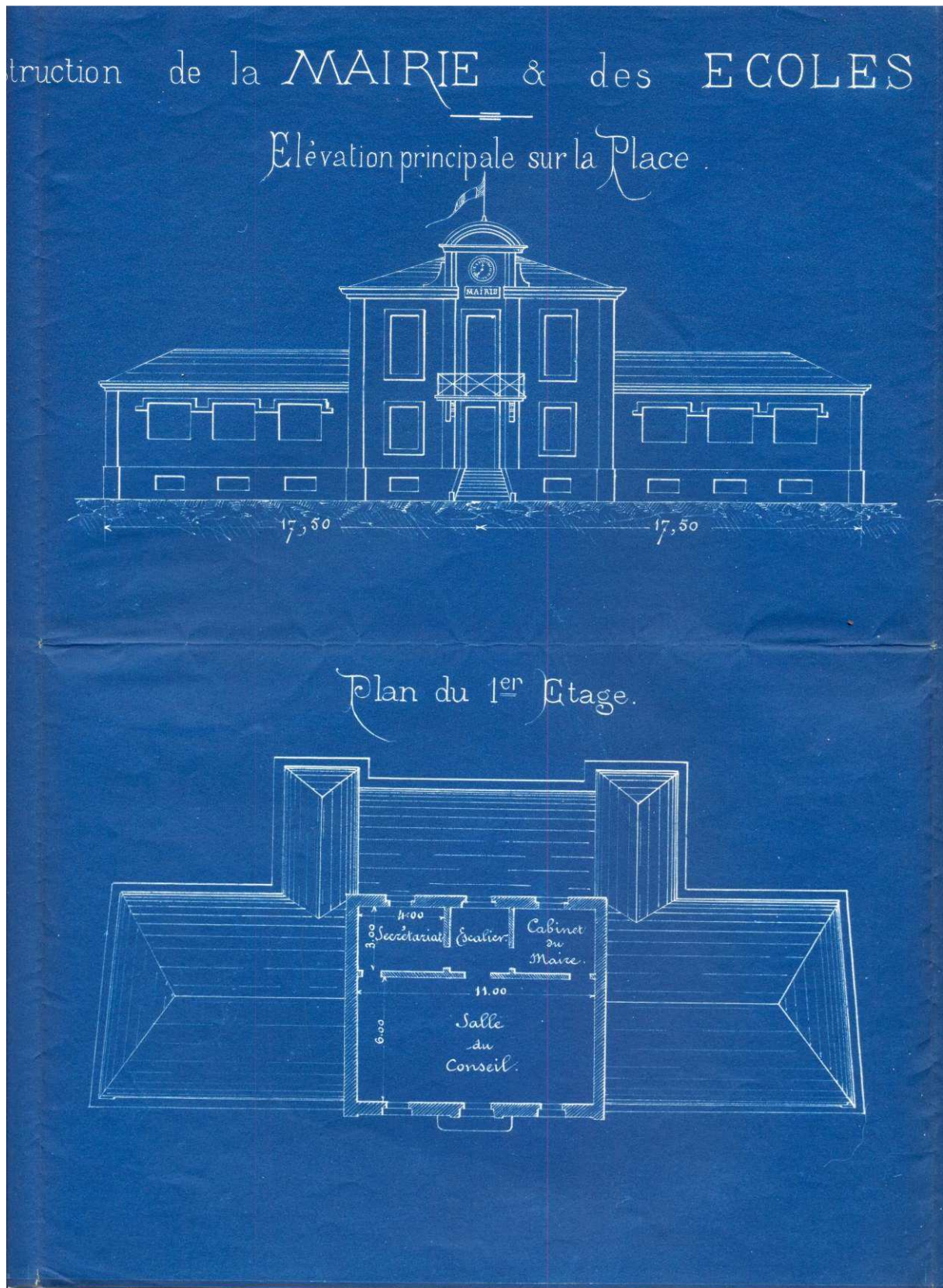

Plan de l'avant-projet de construction d'un groupe scolaire avec mairie (1882)
4 M 2

4M4	Acquisition de classes préfabriquées : dossiers de marché, correspondance.	1965-1977
4M5	Construction de sanitaires et installation du chauffage central aux écoles : dossiers de travaux.	1970-1971
4M6	Construction d'un groupe scolaire de 6 classes primaires et 4 classes maternelles : dossier de marché.	1977-1978
4M7	Aménagement de classes aux anciennes écoles : dossiers de travaux.	1979-1982

Sous-Série 5M - Edifices divers

5M1	Création d'un jeu de boules à l'enclos communal : délibérations du conseil municipal.	1927
5M2	Aménagement d'un terrain scolaire d'éducation physique et sportive : correspondance.	1941-1951
5M3	Création d'un terrain de sports (1 ^{ère} et 2 ^{ème} tranches) : dossier d'acquisition, dossier de travaux.	1970-1976

Communicable en 2027

5M4	Création d'un terrain de sports (3 ^{ème} tranche, construction de vestiaires) : dossier de travaux.	1970-1976
5M5	Construction de deux courts de tennis (1 ^{ère} et 2 ^{ème} tranches) : dossiers de travaux.	1979-1983
5M6	Construction d'un Mille Club de jeunes : dossier de subvention pour travaux d'aménagement, permis de construire, plans, conventions d'utilisation, règlement.	1976-1978
5M7	Construction d'une salle polyvalente : APS, APD, délibérations du conseil municipal, correspondance, dossier de permis de construire.	1981-1982

Série N - Biens communaux, Terres, Bois, Eaux

Sous-Série 1N - Biens communaux

1N1 Vente de terrains : délibérations du conseil municipal, procès-verbaux, plans, correspondance (1792-1924, 1973-1982). 1792-1982

1N2 Acquisition de terrains : actes notariés, plans, promesses de vente, procès-verbaux d'estimation, dossiers d'enquête publique, correspondance. 1843-1974

Terrain Baron (1843).

Terrain Mercadier au tènement de Rouvioyre (1905).

Terrain au tènement de Puech Rouquier (1909).

Terrains Mercadier et Martorell, pour terrain de la source (1946-1973).

Ancienne voie ferrée (1960-1961).

Terrain Boyer (1961-1963).

Terrain Pastre et terrain Pons, pour construction du réservoir (1963-1965).

Terrain Causse, pour agrandissement du tournant de la Cité (1965).

Rue des Verdiers (1965-1966).

Terrain Serre (1967).

Terrain Commandre et terrain Lassalle, pour groupe scolaire (1969-1973).

Terrain Cheval (1970-1971).

Impasse des Fleurs (1972-1973).

Terrain Calmes-Fabreguettes, pour élargissement d'un virage (1972-1973).

Terrain Merle (1972-1974).

Communicable en 2050

1N3 Acquisition de terrains : actes notariés, plans, promesses de vente, procès-verbaux d'estimation, dossiers d'enquête publique, correspondance. 1973-1981

Terrain Catala (1973-1974).

Terrain SCI Mas-Blanc (1973).

Terrain Fabries (1973-1974).

Terrain Hébrard (1973-1977).

Immeuble Villa, pour élargissement de la Grand rue (1973-1981).

Escalier Laborde (1974).

Terrain Falgayrettes (1974).

Voirie du lotissement Beauclair (1974-1975).

Terrains divers, pour la création de la voie n°8 (1974-1975).

Terrain Dieuzeide, pour aménagement du réservoir (1975-1976).

Terrain Falgayrettes, pour nouveau bureau de Poste (1975-1976).

Terrain Vialla (1976).

Terrain Guillaume (1977).

Communicable en 2057

- | | | |
|-----|--|-----------|
| 1N4 | <p>Acquisition de terrains : actes notariés, plans, promesses de vente, procès-verbaux d'estimation, dossiers d'enquête publique, correspondance.</p> <p><i>Terrain Ferraiolo (1978).</i>
 <i>Terrains divers, pour la création de la voie n°8 (1978-1979).</i>
 <i>Terrain Camps (1978-1979).</i>
 <i>Terrain Hervo (1978-1980).</i>
 <i>Terrains divers, pour l'élargissement de la rue de la Cadelle (1978-1982).</i>
 <i>Terrain Canalda et terrain Parat (1979-1980).</i>
 <i>Terrain Artuso et terrain Garrigues (1979-1980).</i>
 <i>Impasse de la Cité (1979-1980).</i>
 <i>Allée piétonnière lotissement Suau (1979-1981).</i></p> <p><i>Communicable en 2058</i></p> | 1978-1982 |
| 1N5 | <p>Acquisition de terrains : actes notariés, plans, promesses de vente, procès-verbaux d'estimation, dossiers d'enquête publique, correspondance.</p> <p><i>Terrain Commandre et terrain Reveille, pour collecteur station d'épuration (1980).</i>
 <i>Terrain Lapaque (1980-1981).</i>
 <i>Terrain Maes (1980-1982).</i>
 <i>Terrain Tranche Coste (1981).</i>
 <i>Immeuble Llaoury, pour élargissement de la Grand rue (1982).</i>
 <i>Immeuble Villa, pour élargissement de la Grand rue (1982-1984).</i></p> <p><i>Communicable en 2060</i></p> | 1980-1984 |
| 1N6 | <p>Location de biens communaux : délibérations du conseil municipal, baux, correspondance.</p> <p><i>Presbytère (1952-1975).</i>
 <i>Logement du garde champêtre (1957-1958).</i>
 <i>Pièce au café du marché pour salle d'attente des cars (1966-1980).</i>
 <i>Enclos du foyer de l'enfance (1981).</i></p> | 1952-1981 |
| 1N7 | <p>Bien vacant et sans maître : arrêté, procès-verbal de prise de possession.</p> | 1978 |
| 1N8 | <p>Terrains usurpés et défrichés : déclarations individuelles des détenteurs, procès-verbaux d'estimation.</p> | 1809 |
| 1N9 | <p>Redevance dues par les détenteurs de biens communaux : rôles.</p> | 1809-1819 |

1N10 Redevance sur les terrains communaux concédés : rôles, états, correspondance, listes et cahiers de révision (1813-1898, 1934-1937). 1813-1937

1N11 Redevances dues pour "la jouissance des terrains concédés à ceux qui les ont usurpés et qui en ont fait la déclaration" : rôles. 1842-1930

Sous-Série 3N - Eaux

3N1 Fontaines. - Achat d'abreuvoirs en pierre à la carrière de Saint-Jean-de-Védas : correspondance (an VII). Construction d'un réservoir et d'un lavoir public à proximité de la fontaine Fontardier : devis, correspondance (1835-1838). Construction de lavoirs et abreuvoirs publics : délibération du conseil municipal, plan, correspondance (1878-1881). 1799-1881

3N2 Construction et entretien des puits communaux : délibérations du conseil municipal, devis, dossiers de travaux, correspondance. 1810-1937

Bon puits.

Puits du cimetière.

Font nouvelle.

Citerne Estienne.

Puits neuf.

Puits du Lacédéroux.

Puits du Jeu de ballon.

3N3 Réfection du barrage du Lasséroux : délibérations du conseil municipal, traité, correspondance. 1933-1934

Sous-Série 4N - Propriétés et droits divers

4N1 Gestion du cimetière. - Autorisation et tarif des concessions : délibérations du conseil municipal, arrêté, correspondance (1855-1973). Organisation des cimetières et recensement des concessions perpétuelles : plans (1902, 1955, 1973), titres de concessions (1903-1932), listes nominatives (1936, 1955). Demandes de concessions aux cimetières : registres à souche (1936-1978). Gestion des concessions : dossiers de rétrocession et d'avenant (1973-1981). 1855-1981

Communicable en 2032

4N2	Registre des concessions à perpétuité (rectifications en 2001). <i>Communicable en 2052</i>	1958-2001
4N3	Registre d'inscription des concessions dans l'extension du cimetière. <i>Communicable en 2036</i>	1973-1985

Série O - Travaux publics, Voirie, Moyens de transport, Régime des eaux

Sous-Série 1O - Travaux publics et voirie en général

Voirie

1O1	Estimation des travaux à effectuer sur les chemins vicinaux : états des chemins vicinaux (1818), rapports du maire et de l'agent voyer (1840-1870).	1818-1870
1O2	Alignement et autorisation de voirie : arrêtés, délibérations du conseil municipal, demandes, correspondance (1819-1872, 1928, 1966-1979).	1819-1979
1O3	Entretien des chemins communaux : rôles des prestations en nature (lacunaire).	1825-1885
1O4	Recensement et classement des chemins : plan et tableau général des chemins (1837), tableaux généraux des chemins ruraux (1857-1859), procès-verbal de reconnaissance et de classement (1864).	1837-1864
1O5	Entretien de la voirie communale : tableaux statistiques financiers annuels.	1963-1978
1O6	Réparations de voirie suite aux dégâts d'orage d'octobre 1979 : devis, correspondance.	1979

- | | | |
|------|--|-----------|
| 107 | <p>Voirie urbaine. - Construction, élargissement, aménagement et entretien : arrêtés, dossiers d'enquête et d'acquisition de terrains, dossiers de travaux, plans, correspondance.</p> <p><i>Grande rue.
Rue Baron.
Rue reliant le Mas neuf au Mas de Verdier.
Rue Bompard.
Rue du Jeu de ballon.
Rue de la Calade.
Rampe de la Borgnague.
Rue Neuve.
Abords de l'église.
Rue Néolat.
Rue Poujol.
Avenue de Montpellier.
Avenue du Cimetière.</i></p> <p><i>Communicable en 2033</i></p> | 1805-1982 |
| 108 | <p>Voirie urbaine. - Dénomination et numérotation des rues : délibérations du conseil municipal, correspondance (1969-1981). Implantation de poteaux incendie : plan (1967). Classement dans la voirie publique communale et cession de voirie de lotissements à la commune : délibérations du conseil municipal, plans, correspondance (1976-1982). Etat de la voirie des lotissement : rapports (1977).</p> | 1969-1982 |
| 109 | <p>Voirie urbaine. - Création de la voie n°8 (1^{ère} tranche) : avant-projets, enquête publique et parcellaire, dossier d'estimation, arrêtés de déclaration d'utilité publique, dossiers d'acquisition et d'expropriation des terrains, correspondance.</p> <p><i>Communicable en 2028</i></p> | 1970-1977 |
| 1010 | <p>Voirie urbaine. - Création de la voie n°8 (2^{ème} tranche) : dossier technique, registre d'enquête publique, arrêté de déclaration d'utilité publique, dossiers d'acquisition et d'expropriation des terrains, dossier de travaux.</p> <p><i>Communicable en 2035</i></p> | 1977-1984 |
| 1011 | <p>Voirie urbaine. - Création de la voie n°7 (déviation nord) : plan parcellaire, correspondance.</p> | 1978-1982 |

1012	Voirie urbaine. - Aménagement de la place du Jubilé, de la placette de la rue des Ecoles, de la rue des Pilettes, de la rue des Ecoles : DCE, dossiers de travaux.	1980-1982
1013	Voirie urbaine. - Construction d'un réseau d'eaux pluviales et remise en état de la rue de la Cadelle : dossiers de travaux.	1980-1983
1014	Petite voirie. - Construction, élargissement, réfection et entretien : arrêtés, dossiers d'enquête et d'acquisition de terrains, traités et actes de vente, dossiers de travaux, plans, correspondance.	1810-1967
	<p><i>Chemin des Cagnès.</i> <i>Chemin des Proses.</i> <i>Chemin du Mas de Garenc.</i> <i>Chemin de Moularès.</i> <i>Chemin de Lavérune.</i> <i>Chemin d'accès au puits communal.</i> <i>Chemin de Montpellier à Lavérune.</i> <i>CD n°5.</i> <i>CD n°27e.</i> <i>CR de Rebayrol.</i> <i>CR des Jangles.</i> <i>CR de Coupouiran.</i> <i>CIC n°67, de la baraque de Bel-Air à Pignan.</i> <i>CIC n°4, de Montpellier à Murviel.</i> <i>CGC n°2, de Saint-Georges à la RN 109.</i> <i>CVO n°1, de Saint-Georges à Montpellier.</i> <i>CVO n°3, de Saint-Georges à Pignan.</i> <i>CVO n°6, de Saint-Georges à Pignan.</i> <i>CVO n°7, dit de Mijoulan.</i> <i>CVO n°8, de Saint-Georges à Mijoulan.</i> <i>CVO n°27.</i> <i>CVO n°32.</i> <i>CVO n°36.</i> <i>CVO n°41, de Saint-Georges à Murviel.</i></p> <p><i>Communicable en 2043</i></p>	
1015	Aménagement de la RN 109 : arrêtés, plan, correspondance.	1976-1981
	<i>Eclairage public</i>	
1016	Eclairage public au gaz : contrat avec la Société populaire d'éclairage, plans, devis, dossier de contentieux.	1905-1907

Adduction d'eau et assainissement

1017	Service de l'eau et de l'assainissement, comptabilité : budgets et comptes.	1970-1972
1018	Affermage de l'assainissement à la SDEI : délibération du conseil municipal, règlement, correspondance, bilans d'exploitation, tarifs, tableaux de ventilation des impayés.	1971-1982
1019	Adduction d'eau. - Etablissement de canalisations : délibérations du conseil municipal, correspondance (1878-1882). Reconstruction de la conduite de la fontaine publique en la parcelle de M. Pujol et le réservoir d'arrivée : dossier de travaux (1890-1896). Achat d'un moulin à vent et d'un moteur : dossier d'emprunt (1923). Réservoir de la Rompue : plan, plan de la vanne d'écoulement (1959).	1878-1959
1020	Assainissement. - Construction d'un aqueduc-égout sur le ruisseau du Pontil : dossier de projet (1890). Assainissement du village et réparations aux canalisations de refoulement : dossiers de travaux (1945-1947). Assainissement des rues Terre Rouge, des Ecoles, des Artisans, de la Croix et de l'Eglise : dossier de travaux (1953-1954).	1890-1954
1021	Projet d'aménée d'eau à Saint-Georges-d'Orques par le SIAE (10 ^{ème} tranche de travaux) : DCE.	1962
1022	Projet d'assainissement du chef-lieu : dossier d'adjudication, dossier de travaux.	1962-1968
1023	Construction du réseau de distribution d'eau potable : dossier d'adjudication, registre de repérage des vannes.	1962-1966
1024	Branchements d'eau et d'assainissement : arrêté (1963), registres d'inscription (sans date), bulletins d'autorisation (1978-1983).	1963-1983
1025	Assainissement, 2 ^{ème} tranche (construction de la station d'épuration et prolongement du collecteur principal) : dossier d'acquisition de terrains, dossier de travaux.	1968-1973

Communicable en 2024

1026	Extension des réseaux d'adduction d'eau et d'assainissement (2 ^{ème} tranche) : dossier d'adjudication.	1968-1971
1027	Extension des réseaux d'adduction d'eau et d'assainissement : dossier de travaux.	1968-1974
1028	Réseaux d'eau potable et d'eaux usées : plans des canalisations existantes et projetées.	1973-1980
1029	Construction d'un réseau d'assainissement au chemin du Mas de Bouisson : dossier de travaux.	1976-1979
1030	Projet d'extension de la station d'épuration : APS, DCE, dossier de marché, dossier de récolement et d'exploitation.	1977-1981
1031	Projet d'extension de la station d'épuration : dossier de travaux.	1980-1982
1032	Contrôle de la station d'épuration : comptes rendus de visite.	1972-1982
<i>Eaux pluviales</i>		
1033	Projet d'évacuation des eaux pluviales. - Calibrage du ruisseau du Pontil (1 ^{ère} et 2 ^{ème} tranches) : dossiers de travaux.	1972-1974
1034	Assainissement. - Calibrage du ruisseau du Pontil (1 ^{ère} et 2 ^{ème} tranches) : dossiers de travaux.	1978-1982
1035	Etude du cheminement des eaux pluviales sur l'agglomération : APD, APS.	1979-1980
1036	Etude du cheminement des eaux pluviales sur l'agglomération (1 ^{ère} tranche des travaux, bassin les Alicantes, creux de Pons) : dossier de travaux.	1980-1983
1037	Etablissement du collecteur des Orques : mémoire explicatif, estimation, plans (DCE).	1981

Sous-Série 20 - Moyens de transport et travaux divers

- | | | |
|-----|---|-----------|
| 201 | Chemin de fer. - Tracé du chemin de fer projeté de Montpellier à Rodez : délibération du conseil municipal (1864). Ligne de chemin de fer d'intérêt local de Montpellier à Rabieux, construction : mémoire descriptif, arrêté, notes, dossier d'enquête parcellaire, carte, notifications des offres d'achat de terrain, notifications des jugements d'expropriation (1866-1878) ; bornage : arrêté, plans parcellaires (1902) ; utilisation du réseau désaffecté : correspondance (1953, 1955). | 1864-1955 |
| 202 | Distribution d'énergie électrique. - Concession avec le Sud électrique et EDF : instructions, correspondance, contrats et avenants (1913-1928, 1957-1963). Aliénation et transfert de terrains appartenant au bureau de bienfaisance pour l'implantation d'un transformateur : délibérations du conseil municipal et de la commission administrative du bureau de bienfaisance, plan, correspondance (1913-1914, 1964-1965). Etablissement de lignes : relevés des canalisations (1918, 1925), plan de la ligne du Mas de Fourques à Saint-Georges (1929), plan d'implantation des canalisations existantes et projetées (1977). Consommation : tableaux de déclarations (1951-1970). | 1913-1977 |
| 203 | Distribution d'énergie électrique. - Construction d'une ligne à 63 kV du poste de "Montpellier" au poste des "Quatre Seigneurs" : demande de déclaration d'utilité publique (1972). Etablissement de servitudes radioélectriques pour les liaisons hertziennes : instructions, plans (1974-1977). Etablissement de servitudes pour la construction de la ligne à 20 kV entre les postes "Saint-Jean" et "Les Pins" : arrêtés (1976). Construction de la ligne à 20 kV de Montpellier à Saint-Georges : déclaration d'utilité publique, enquête de servitude (1981-1982). | 1972-1982 |
| 204 | Electrification des écarts et renforcement du réseau électrique : dossiers de travaux (1942-1956, 1964-1971). | 1942-1971 |
| 205 | Aménagement du réseau téléphonique et installation de cabines : conventions, plans, correspondance. | 1966-1982 |

Série P – Cultes

Sous-Série 1P - Culte catholique

1P1	Eglise paroissiale. - Comptabilité de la fabrique : budgets, délibérations du conseil municipal (1812-1814). Demande pour l'implantation d'une croix du jubilé : correspondance (1851). Fonctionnement de l'église : arrêté (1906), délibération du conseil municipal (1957).	1812-1957
-----	---	-----------

Série Q - Assistance et prévoyance

Sous-Série 1Q - Bureaux de bienfaisance, secours d'urgence

1Q1	Création et suppression du bureau de bienfaisance : arrêtés.	1834-1839
1Q2	Registre des délibérations du bureau de bienfaisance (17 novembre 1835-5 février 1839).	1835-1839
1Q3	Registre des délibérations du bureau de bienfaisance (1 ^{er} octobre 1876-13 septembre 1954).	1876-1954
	<i>AC : EDT 1Q2</i>	
1Q4	Extraits du registre des délibérations du bureau d'aide sociale.	1968-1982
1Q5	Désignation des membres de la commission administrative du bureau de bienfaisance, puis bureau d'aide sociale : arrêtés, délibérations du conseil municipal (1837-1838, 1924-1928, 1959-1979).	1837-1979
1Q6	Budgets et comptes du bureau de bienfaisance.	1877-1904
1Q7	Budgets et comptes du bureau de bienfaisance (1905-1938), états de situation financière (1947-1949).	1905-1949

1Q8 Budgets et comptes du bureau d'aide sociale. 1956-1982

1Q9 Legs aux pauvres de Madame Saintpierre épouse Pujol : notification. 1853

Sous-Série 3Q - Etablissements hospitaliers, Hospitalisation

3Q1 Placement des aliénés : arrêtés de notification. 1849-1929

Sous-Série 5Q - Application des lois d'assistance et de prévoyance

5Q1 Déclaration des accidents du travail : registres des procès-verbaux (1947-1952, 1959-1973). 1959-1973

Communicable en 2024

5Q2 Distribution de soupes à la Rumfort aux indigents : instruction. 1812

5Q3 Assistance aux enfants. - Enfants assistés et orphelins : instructions, correspondance (1822-1863). Protection des enfants du premier âge : cahier à souche des certificats délivrés aux nourrices (1893-1895), registres de déclaration des nourrices (1932-1938), échantillon de carnets individuels de nourrice (1933-1935). Gardiennes agréées : notifications (1977-1978). 1822-1978

5Q4 Assistance aux vieillards, aux femmes en couches et à la famille : instructions, listes des bénéficiaires, échantillon de cartes d'identité. 1907-1939

Assistance aux vieillards (1907-1938).

Assistance aux femmes en couches (1913-1939).

Encouragement national aux familles nombreuses (1928-1934).

5Q5 Assistance aux militaires. - Soins gratuits aux victimes de la guerre : instructions, listes nominatives, carnet à souche des bons accordés (1919-1934). Allocation aux militaires soutiens de famille pendant la durée de la guerre : certificats d'admission (1939-1940). 1919-1940

5Q6	Aide médicale gratuite : instructions, listes nominatives des bénéficiaires, correspondance.	1854-1907
5Q7	Aide médicale : tableaux statistiques annuels.	1962-1973
5Q8	Aide sociale : fiches individuelles des bénéficiaires. <i>Communicable en 2034</i>	1960-1983
5Q9	Contrôle des sociétés de secours mutuels "Société philanthropique" et "Confrérie de Saint-Georges" : correspondance.	1853-1865

Série R - Instruction publique, Sciences, Lettres et Arts

Sous-Série 1R - Instruction publique

1R1	Nomination et logement des instituteurs et institutrices : délibérations du conseil municipal, arrêtés, bulletin de renseignement, correspondance.	1812-1960
1R2	Commissions scolaires. - Nomination des membres du Comité local de surveillance des écoles primaires : correspondance (1840, 1846). Délibérations de la commission municipale scolaire : registre (1883-1887).	1840-1887
1R3	Ecoles primaires, fréquentation : rôles et états des élèves pour la rétribution mensuelle (1847-1848), listes des enfants admis gratuitement (1851-1865, 1877-1878), registres matricules de l'école de garçons (1861-1873), registre d'appel de l'école de garçons (1876-1878).	1847-1878

1R4	Ecoles primaires. - Acquisition de livres et projet de création d'une bibliothèque : délibération du conseil municipal, correspondance (1864, 1947-1948). Fournitures scolaires : traités de gré à gré, délibérations du conseil municipal (1927-1935). Distribution de jus de raisin : instructions, délibérations du conseil municipal, factures (1954-1967).	1864-1967
1R5	Ecoles primaires, fonctionnement : notes, correspondance, dossier d'organisation de classes de neige, rapport de l'inspection académique.	1947-1982
1R6	Ecole maternelle, projet de création de classes : délibérations du conseil municipal, correspondance (1967-1976) ; fonctionnement : rapport de l'inspection académique (1976).	1967-1976
1R7	Cours d'adultes : instructions, registres d'admission et de sortie.	1864-1870
1R8	Ecoles primaires libres : déclarations d'ouverture.	1907-1913
1R9	Garderie et cantine scolaire. - Projet de création d'une garderie d'enfants : correspondance de la section des Jeunesses laïques (1924). Création et fonctionnement de la cantine scolaire et de la halte-garderie : délibérations du conseil municipal, arrêtés, notes, correspondance (1974-1983).	1924-1983

Sous-Série 2R - Sciences, Lettres et Arts

2R1	Blason de la commune : délibération du conseil municipal, croquis, correspondance.	1974
-----	--	------

Sous-Série 3R - Sport et tourisme

3R1	Enquête sur les loisirs de la jeunesse rurale en 1959 : questionnaire renseigné.	1959
-----	--	------



Croquis du blason de la commune (1974)

2 R 1

3R2	Comité des fêtes, engagement d'artistes : déclarations annuelles de salaires (1963-1977) ; dissolution : récépissé de déclaration, délibération de l'Assemblée générale (1983).	1963-1983
	<i>Communicable en 2034</i>	
3R3	Foyer rural : arrêté d'autorisation, listes des membres du bureau, correspondance.	1973-1987
3R4	Association "Fêtes, sports, loisirs", fonctionnement : statuts, procès-verbaux de réunion, correspondance ; engagement d'artistes : déclarations annuelles des salaires.	1977-1983
	<i>Communicable en 2034</i>	
3R5	Gestion des courts de tennis : convention et avenant avec l'association sportive "Tennis Saint-Georges d'Orques", statuts, liste inscrits, comptes rendus de réunion, correspondance.	1980-1982

Série S - Pièces ne rentrant pas dans les autres séries

S1	Représentation du village et de la vie quotidienne : 13 reproductions de photographies et cartes postales anciennes.	Sans date
----	--	-----------

Série T - Urbanisme

Planification urbaine

T1	Plan d'urbanisme directeur : instructions, dossiers d'enquête et de projet, plans, correspondance.	1962-1973
T2	Schéma directeur d'aménagement et d'urbanisme (SDAU) de l'aire de Sète-Montpellier-Lunel : projet, questionnaire renseigné, plans.	1968-1974



ST-GEORGES-D'ORQUES — Mairie et Hôtel des Postes



ST-GEORGES-D'ORQUES — Place du Jubilé et Route de Murviel

Reproductions de photographies du village

S 1

T3	POS, projet prescrit le 10 janvier 1973 et approuvé le 5 novembre 1980 : dossiers d'étude, dossier d'enquête publique, dossiers publiés et approuvés.	1976-1980
T4	Extension communale : étude technique préalable, plan, rapport estimatif.	1979-1981
T5	Zone artisanale du Mijoulan : dossier de projet, esquisse financière, dossier d'études, dossier d'études préalables, plans.	1972-1978
T6	Zone artisanale du Mijoulan : dossier de création et de réalisation, dossier d'enquête publique, dossier de concession, plans de récolement, dossier de subventions, comptes rendus de réunions, comptes rendus annuels.	1978-1983
T7	Zone artisanale du Mijoulan : dossiers de marché, convention avec la SADH, dossiers d'acquisition des terrains, de vente des lots et de commercialisation.	1979-1982
	<i>Communicable en 2033</i>	
T8	Projet de création d'une ZAD et d'une ZIF : délibérations du conseil municipal, plans.	1981
	<i>Autorisations d'occupation du sol</i>	
T9	Certificats d'urbanisme.	1974-1979
T10	Certificats d'urbanisme.	1980-1982
	<i>Opérations d'aménagement</i>	
T11	Lotissements : dossier de création, règlement, plans, arrêtés, permis de construire, dossier de cession de voirie, correspondance.	1968-1992
	<i>Allée des mûriers (1971-1992).</i>	
	<i>Beauclair (1968-1979).</i>	
	<i>Bec (1972-1976).</i>	
	<i>Bel horizon (1970-1981).</i>	

T12	<p>Lotissements : dossier de création, règlement, plans, arrêtés, permis de construire, dossier de cession de voirie, correspondance.</p> <p><i>Belvédère (1970-1990).</i> <i>Bonnet (1971-1982).</i> <i>Cadelle (1971).</i> <i>Cagnes (1976-1978).</i></p>	1970-1990
T13	<p>Lotissements : dossier de création, règlement, plans, arrêtés, permis de construire, dossier de cession de voirie, correspondance.</p> <p><i>Camerlo (1975-1976).</i> <i>Canalda (1975).</i> <i>Cascade (1980).</i> <i>Charmettes (1969-1980).</i> <i>Clair soleil (1974-1984).</i> <i>Clos (1968-1996).</i></p>	1968-1996
T14	<p>Lotissements : dossier de création, règlement, plans, arrêtés, permis de construire, dossier de cession de voirie, correspondance.</p> <p><i>Clos fleuri (1970-1983).</i> <i>Comores (1970-1986).</i></p>	1970-1986
T15	<p>Lotissements : dossier de création, règlement, plans, arrêtés, permis de construire, dossier de cession de voirie, correspondance.</p> <p><i>Coteaux I (1970-1980).</i> <i>Coteaux II (1978-1981).</i></p>	1970-1981
T16	<p>Lotissements : dossier de création, règlement, plans, arrêtés, permis de construire, dossier de cession de voirie, correspondance.</p> <p><i>Enclos (1978-1979).</i> <i>Fabienne (1976-1979).</i> <i>Fabreguette (1965).</i> <i>Fabies (1973).</i> <i>Fontaines d'Orques (1976-1982).</i> <i>Hauts de Mirepès (s.d.).</i> <i>Hetier (1976-1977).</i> <i>Icard (1977).</i> <i>Lapaque (1970-1973).</i> <i>Mas blanc (1972-1988).</i></p>	1965-1988

T17	<p>Lotissements : dossier de création, règlement, plans, arrêtés, permis de construire, dossier de cession de voirie, correspondance.</p> <p><i>Mathieu (1970).</i> <i>Molines (1978-1979).</i> <i>Olivette (1972-1994).</i> <i>Orques (1971-1983).</i> <i>Pascal (1967).</i></p>	1967-1994
T18	<p>Lotissements : dossier de création, règlement, plans, arrêtés, permis de construire, dossier de cession de voirie, correspondance.</p> <p><i>Pinède I et II (1977-1984).</i> <i>Pins (1969-1982).</i></p>	1969-1984
T19	<p>Lotissements : dossier de création, règlement, plans, arrêtés, permis de construire, dossier de cession de voirie, correspondance.</p> <p><i>Plein soleil (1973-1979).</i> <i>Pontil (1980-1981).</i> <i>Rivieral (1976-1981).</i> <i>Roure (1977-1979).</i></p>	1973-1981
T20	<p>Lotissements : dossier de création, règlement, plans, arrêtés, permis de construire, dossier de cession de voirie, correspondance.</p> <p><i>Saint-Jean (1974-1984).</i> <i>Sanchez (1971).</i> <i>Suau (1968-1970).</i> <i>Trinche Coste (1972-1973).</i> <i>Terres rouge (1969-1977).</i></p>	1968-1984
T21	<p>Lotissements : dossier de création, règlement, plans, arrêtés, permis de construire, dossier de cession de voirie, correspondance.</p> <p><i>Verdiers (1971-1985).</i> <i>Vidal (1977-1978).</i></p>	1971-1985
T22	<p>Construction de 11 villas par la coopérative Fontardiès : dossier de projet, arrêtés, plans, correspondance.</p>	1964-1976

T23	SCI Saint-Georges (groupe d'habitations avec logements et commerces) : dossier de permis, dossiers d'aménagement, dossier de contentieux, correspondance.	1972-1987
-----	---	-----------

Communicable en 2063

VERSEMENTS CONTEMPORAINS

1W - Administration communale

1W1	Registre des délibérations du conseil municipal (15 septembre 1983 - 23 novembre 1984).	1983-1984
1W2	Registre des délibérations du conseil municipal (23 novembre 1984 - 20 janvier 1986).	1984-1986
1W3	Registre des délibérations du conseil municipal (13 février 1986 - 30 septembre 1987).	1986-1987
1W4	Registre des délibérations du conseil municipal (30 septembre 1987 - 19 juin 1990).	1987-1990
1W5	Registre des délibérations du conseil municipal (19 juin 1990 - 6 novembre 1993).	1990-1993
1W6	Registre des délibérations du conseil municipal (6 novembre 1993 - 23 septembre 1996).	1993-1996
1W7	Registre des délibérations du conseil municipal (23 septembre 1996 - 4 septembre 1998).	1996-1998
1W8	Registre des délibérations du conseil municipal (4 septembre 1998 - 24 septembre 1999).	1998-1999
1W9	Registre des délibérations du conseil municipal (24 septembre 1999 - 15 novembre 2000).	1999-2000
1W10	Registre des délibérations du conseil municipal (15 novembre 2000 - 18 octobre 2001).	2000-2001
1W11	Registre des délibérations du conseil municipal (18 octobre 2001 - 2 décembre 2002).	2001-2002

1W12	Registre des délibérations du conseil municipal (2 décembre 2002 - 23 février 2004).	2002-2004
1W13	Registre des délibérations du conseil municipal (23 février 2004 - 11 avril 2005).	2004-2005
1W14	Registre des délibérations du conseil municipal (30 juin 2005 - 25 septembre 2006).	2005-2006
1W15	Registre des arrêtés du maire (18 avril 1983 - 30 avril 1985).	1983-1985
1W16	Registre des arrêtés du maire (2 mai 1985 - 5 septembre 1986).	1985-1986
1W17	Registre des arrêtés du maire (5 septembre 1986 - 13 juin 1988).	1986-1988
1W18	Registre des arrêtés du maire (17 juin 1988 - 17 août 1989).	1988-1989
1W19	Registre des arrêtés du maire (22 août 1989 - 21 juin 1990).	1989-1990
1W20	Registre des arrêtés du maire (21 juin 1990 - 29 avril 1991).	1990-1991
1W21	Registre des arrêtés du maire (30 avril 1991 - 6 avril 1992).	1991-1992
1W22	Registre des arrêtés du maire (6 avril 1992 - 1 ^{er} février 1993).	1992-1993
1W23	Registre des arrêtés du maire (2 février 1993 - 13 décembre 1993).	1993
1W24	Registre des arrêtés du maire (13 décembre 1993 - 31 août 1994).	1993-1994
1W25	Registre des arrêtés du maire (1 ^{er} septembre 1994 - 2 mai 1995).	1994-1995
1W26	Registre des arrêtés du maire (2 mai 1995 - 27 novembre 1995).	1995

1W27	Registre des arrêtés du maire (27 novembre 1995 - 22 juillet 1996).	1995-1996
1W28	Registre des arrêtés du maire (29 juillet 1996 - 27 juin 1997).	1996-1997
1W29	Registre des arrêtés du maire (27 juin 1997 - 14 mai 1998).	1997-1998
1W30	Registre des arrêtés du maire (14 mai 1998 - 18 décembre 1998).	1998
1W31	Registre des arrêtés du maire (18 décembre 1998 - 28 juin 1999).	1998-1999
1W32	Registre des arrêtés du maire (28 juin 1999 - 2 mai 2000).	1999-2000
1W33	Registre des arrêtés du maire (2 mai 2000 - 1 ^{er} décembre 2000).	2000
1W34	Registre des arrêtés du maire (1 ^{er} décembre 2000 - 11 juin 2001).	2000-2001
1W35	Registre des arrêtés du maire (6 juin 2001 - 5 septembre 2001).	2001
1W36	Registre des arrêtés du maire (6 septembre 2001 - 2 avril 2002).	2001-2002
1W37	Registre des arrêtés du maire (2 avril 2002 - 2 juillet 2002).	2002
1W38	Registre des arrêtés du maire (2 juillet 2002 - 6 janvier 2003).	2002-2003
1W39	Registre des arrêtés du maire (6 janvier 2003 - 26 juin 2003).	2003
1W40	Registre des arrêtés du maire (27 juin 2003 - 1 ^{er} décembre 2003).	2003
1W41	Registre des arrêtés du maire (1 ^{er} décembre 2003 - 26 avril 2004).	2003-2004
1W42	Registre des arrêtés du maire (27 avril 2004 - 22 juillet 2004).	2004

1W43	Registre des arrêtés du maire (22 juillet 2004 - 3 janvier 2005).	2004-2005
1W44	Registre des arrêtés du maire (3 janvier 2005 - 30 mai 2005).	2005
1W45	Registre des arrêtés du maire (30 mai 2005 - 3 octobre 2005).	2005
1W46	Registre des arrêtés du maire (11 octobre 2005 - 24 juin 2006).	2005-2006
1W47	Registre des arrêtés du maire (25 juin 2006 - 17 mai 2006).	2006
1W48	Registre des arrêtés du maire (17 mai 2006 - 27 septembre 2006).	2006
1W49	Registre des arrêtés du maire (3 octobre 2006 - 6 mars 2007).	2006-2007
1W50	Registre des arrêtés du maire (6 mars 2007 - 13 juillet 2007).	2007
1W51	Registre des décisions du maire (15 novembre 1989 - 16 juillet 2004).	1989-2004
1W52	Recueils trimestriels des actes administratifs de la commune. [L'année 2000 est incomplète]	2000-2006
1W53	Sessions du conseil municipal : comptes rendus, projet de règlement intérieur.	1983-1999
1W54	Sessions du conseil municipal : dossiers de séances.	1983-1985
1W55	Sessions du conseil municipal : dossiers de séances.	1986-1987
1W56	Sessions du conseil municipal : dossiers de séances.	1988-1990
1W57	Sessions du conseil municipal : dossiers de séances.	1991-1993

1W58	Sessions du conseil municipal : dossiers de séances.	1994-1995
1W59	Sessions du conseil municipal : dossiers de séances.	1996-1997
1W60	Sessions du conseil municipal : dossiers de séances.	1998-1999
1W61	Conseil municipal. - Séances des commissions : ordres du jour, comptes rendus, correspondance. Réunions d'adjoints : comptes rendus (1989-1993).	1983-1995
1W62	Séances des commissions du conseil municipal : comptes rendus.	1995-2007
1W63	Séances du bureau municipal : comptes rendus, pièces à l'appui.	1995-2001
1W64	Mandature de Paulette Morice. - Relations avec les élus et les administrés : correspondance. Démission d'adjoints et de conseillers municipaux : lettres de démission, correspondance (1984-1987).	1983-1989

Secrétariat général

1W65	Registres du courrier à l'arrivée et au départ.	1992-2005
1W66	Courrier au départ (janvier à juin).	1998
1W67	Courrier au départ (juillet à décembre).	1998
1W68	Courrier au départ.	2003

1W69 Dossiers de litiges, de plaintes ou de réclamations. 1981-1999

Association GFP contre les riverains (1996)
Bernaumat (1989-1990)
Bezel (1989-1992)
Bony (1989-1999)
Camplo (1989)
Combes Bernard (1989-1990)
Combes Jean-Baptiste (1990-1991)
Dordan (1981-1990)
Echinard-Salager (1994-1995)
Exposito (1994)
Jardin public (1990)
Massoutier (1989-1995)
Morize (1990)
Potavin contre Roudil (1990-1991)
"Chemin Pujol" (1983-1988)
Ros (1990)
Tourette (1982-1984)
Vissière (1992)

Communicable en 2075

1W70 Dossiers de contentieux (A-G). 1986-2004

Affaire Almaric (1999-2000)
Affaire de l'association de l'Arche de Noé (1995-1997)
Affaire BCT (1997-2004)
Affaire Boucherat (1994-2003)
Affaire Cap 2000 (1987-1988)
Affaire Calmels (1996-1998)
Affaire Del Aguila contre la SDEI (1991-1992)
Affaire Dieuzède (1986-1987)
Affaire Guerre et Montel (1987-1992)

Communicable en 2080

1W71 Dossiers de contentieux (H-Z). 1983-2002

Affaire Hervo/Lapaque (1983-1986)
Affaire Massoutier/Roudil (1990-1995)
Affaire Muller contre la Fédération Nationale de l'Industrie Hôtelière (1999-2000)
Affaire Roudil (1987-1991)
Affaire Seigneur (1984-1990)
Affaire Teisseire (1991-2002)
Affaire Zemmour (1992-1993)

Communicable en 2078

Intercommunalité

- | | | |
|------|--|-----------|
| 1W72 | Création de la Communauté d'agglomération de Montpellier, rattachement de la commune et consultation des Saint-Georgiens : étude, résultats des votes, questionnaire, tracts, pamphlet, articles de presse, documentation, correspondance. | 1999-2001 |
| 1W73 | Rattachement à la Communauté d'agglomération de Montpellier, recours des élus de l'opposition : dossier de contentieux. | 2001-2003 |

Communicable en 2079

Relations extérieures et communication

- | | | |
|------|--|-----------|
| 1W74 | Organisation de réceptions et de cérémonies publiques : livre d'or, arrêtés du maire, communiqués de presse, programmes, listes des invités, cartons d'invitations, correspondance. | 1982-2007 |
| 1W75 | Relations extérieures. - Remerciement d'un ancien soldat, Jacques Pohl, pour l'aide apportée en 1940 : livre dédicacé (1988).
Participation à l'organisation de convois humanitaires pour la Roumanie : délibérations du CCAS, autorisations du maire, rapport de mission, lettre de remerciement du président du Front de la Sauvegarde Nationale du département Dolj, correspondance (1990-1995). | 1988-1995 |
| 1W76 | Publications : bulletins municipaux et "Journal de la Communauté Villageoise". | 1983-2001 |
| 1W77 | Presse : communiqués au Midi Libre (1983-1988), revue de presse du Midi Libre (1984-1997). | 1983-1997 |
| 1W78 | Revue de presse du Midi Libre. | 1998-2004 |
| 1W79 | Revue de presse du Midi Libre. | 2005-2007 |

1W80	Participation à la 24 ^{ème} campagne pour le fleurissement de la France (1982) et au 39 ^{ème} concours des villes et villages fleuris (1997) : liste des primés (1983), diapositives et photographies (1997), correspondance.	1982-1998
1W81	Création, activités et dissolution du Comité d'information et de promotion de Saint-Georges-d'Orques : statuts, compte rendu de l'assemblée générale, déclaration de dissolution, correspondance.	1989-1994
1W82	Promotion de l'image du village, création et actions de l'Association Saisons à Saint-Georges d'Orques : statuts, conventions avec la mairie, décisions de subventions, cahiers des souscriptions, dossiers de projet et de presse, correspondance.	1993-1995
1W83	Promotion de l'image du village par l'Association Saisons à Saint-Georges d'Orques : album de photographies, livre "Saisons à Saint-Georges-d'Orques".	1993
1W84	Événements municipaux, vie et aménagement de la commune : photographies, négatifs, diapositives. [Années 1970 à 2000]	Sans date
1W85	Événements municipaux et villageois sous le mandat de Gaston Moralès : albums de photographies. [1995-2001]	Sans date
1W86	Événements municipaux, vie et aménagement de la commune sous les mandats de Gaston Moralès : photographies, négatifs, diapositives. [1995-2007]	Sans date

2W - Administration générale

2W1 Implantation de repères géodésiques sur la commune par l'IGN : 1980-1983
arrêté préfectoral, instructions de l'IGN, certificats de notification.

2W2 Transfert dans le domaine de l'Etat de biens vacants et sans maître : 1985-1988
procès-verbaux de prise de possession, arrêtés préfectoraux,
demandes d'information, correspondance.

2W3 Inventaire communal de l'INSEE. 1988-1998

Etat-civil

2W4 Registre des actes de naissance, mariage et décès. 1983-1985

Communicable en 2061

2W5 Registre des actes de naissance, mariage et décès. 1986-1988

Communicable en 2064

2W6 Registre des actes de naissance, mariage et décès. 1989-1991

Communicable en 2067

2W7 Registre des actes de naissance, mariage et décès. 1992-1994

Communicable en 2070

2W8 Registre des actes de naissance, mariage et décès. 1995-1997

Communicable en 2073

2W9 Registre des actes de naissance, mariage et décès. 1998-2000

Communicable en 2076

2W10	Registre des actes de naissance, mariage et décès. <i>Communicable en 2079</i>	2001-2003
2W11	Registre des actes de naissance, mariage et décès. <i>Communicable en 2082</i>	2004-2006
2W12	Tables décennales des actes de naissance, mariage et décès.	1983-2002
2W13	Parrainages civils : certificats et pièces justificatives. <i>Communicable en 2048</i>	1989-1997
2W14	Jugements de divorces. <i>Communicable en 2082</i>	1991-2006
Population		
2W15	Désignation des jurés d'assises pour les années 1983 à 1988. <i>Communicable en 2039</i>	1982-1988
2W16	Recensement de la population : statistiques, feuilles ou tableaux récapitulatifs, plans des districts, contrats d'engagement et arrêtés de nomination des agents recenseurs, correspondance. <i>Communicable en 2078</i>	1984-2002
2W17	Recensement militaire des jeunes gens des classes 1983 à 2010 : listes nominatives. <i>Communicable en 2082</i>	1981-2006
2W18	Etrangers : fiches de renseignements (1979-1998), tableaux statistiques annuels (1983-1992). <i>Communicable en 2049</i>	1979-1998

2W19 Chômage : fiches de demandeurs d'emploi, fiches de contrôle annuel. 1980-1984

Communicable en 2035

2W20 Chômage : fiches de demandeurs d'emploi, fiches de contrôle annuel. 1985-1987

Communicable en 2038

2W21 Attribution de la médaille d'honneur du travail et organisation des réceptions : arrêtés préfectoraux, listes des diplômés, invitations, correspondance. 1987-2000

Affaires funéraires

2W22 Gestion des concessions de terrains dans le cimetière : registre d'inscription des concessions, acte de rétrocession, règlement (2008), arrêtés préfectoraux d'habilitation dans le domaine funéraire, titres de recettes, plans, disquettes, correspondance. 1986-2008

Communicable en 2059

2W23 Inhumation de Mlle Daussargues : acte notarié, correspondance. 1991-1992

Communicable en 2068

Police municipale

2W24 Registres d'activités quotidiennes. [3 registres] 1984-1989

Communicable en 2040

2W25 Registres d'activités quotidiennes. [4 registres] 1989-1993

Communicable en 2044

2W26	Registres d'activités quotidiennes. [3 registres] <i>Communicable en 2050</i>	1993-1999
2W27	Rapports de contraventions et d'infractions. <i>Communicable en 2054</i>	1982-2003
2W28	Constats et rapports d'information. <i>Communicable en 2047</i>	1982-1996
2W29	Constats et rapports d'information. <i>Communicable en 2054</i>	1997-2003
2W30	Courrier du service. [Echantillonnage des années en 3 et 8] <i>Communicable en 2054</i>	1983-2003
2W31	Coordination avec la gendarmerie et la police nationale : comptes rendus des réunions trimestrielles, conventions de coordination, statistiques, correspondance.	2000-2005
2W32	Autorisation d'utiliser des explosifs : arrêtés préfectoraux, bons de commande.	1983-1987
2W33	Contrôle des établissements recevant du public : procès-verbaux de visites des commissions de sécurité, plans, correspondance.	1985-1998
2W34	Réglementation économique. - Autorisation de liquidation de stock du supermarché "Codec" : arrêté du maire, inventaire des marchandises, correspondance (1986). Refus de maintenir la vente de coquillages le vendredi soir : rapports de contravention, pétition, correspondance (1992). Implantation de panneaux publicitaires : constats d'infraction, correspondance (1990-2000).	1986-2000

2W35	Organisation et sécurité du semi-marathon de Saint-Georges-d'Orques : demandes d'autorisation, arrêtés préfectoraux, règlements, affiches, circuits, plans, correspondance.	1989-1995
2W36	Fonctionnement et actions de l'Association de Prévention Routière de Saint-Georges-d'Orques : bilans financier, rapports d'activités, dossiers de projets et de presse, affiches, photographies, coupures de presse, correspondance.	1989-2002
2W37	Création et organisation du marché de plein air : extraits des délibérations du conseil municipal, arrêtés du maire, règlement, demandes de subventions, projet d'aménagement, plans.	1990-2000
2W38	Capture et prise en charge des animaux errants : conventions avec la SPA, fiches d'identité canines, procès-verbal de vérification de la régie de recettes des animaux errants.	1994-2003
2W39	Incendies. - Relations avec le SDIS : correspondance, plans (1989-2008). Formation de jeunes à la surveillance des incendies l'été : consignes, listes des saisonniers, plannings, cartes (1994-1997).	1989-2008
2W40	Occupation du domaine public par les gens du voyage, demande d'expulsion : requête du maire auprès du tribunal administratif, liste des nomades. <i>Communicable en 2076</i>	2000
2W41	Chasse : registres des visas des permis de chasser (1982-1987), demandes de visa et de validation du permis de chasser (1988).	1982-1988
2W42	Chasse : registres des visas des permis de chasser.	1997-2000

Agriculture

2W43	Catastrophes naturelles et calamités agricoles : arrêtés préfectoraux, déclarations de sinistres, listes des demandeurs, coupures de presse, correspondance.	1982-2003
------	--	-----------

Communicable en 2054

2W44	Oléiculture, mise à jour du casier oléicole : listings des parcelles oléicoles, déclarations individuelles d'oliviers.	1984-1998
2W45	Polyculture : liste de classement des exploitations.	1996-2006
2W46	Viticulture. - Enquête sur la création d'une zone viticole d'Appellation d'Origine Contrôlée : correspondance (1985). Défense de la cave coopérative : pétition des vignerons (1999).	1985-1999
2W47	Viticulture. - Déclarations annuelles de récolte de vin : fichier individuel récapitulatif.	1951-1994
2W48	Viticulture. - Déclarations annuelles de récolte ou de stock de vin : relevés individuels.	1983-1984
2W49	Viticulture. - Déclarations annuelles de récolte ou de stock de vin : relevés individuels.	1985
2W50	Viticulture. - Déclarations annuelles de récolte ou de stock de vin : relevés individuels.	1986
2W51	Viticulture. - Déclarations annuelles de récolte ou de stock de vin : relevés individuels.	1987
2W52	Viticulture. - Déclarations annuelles de récolte ou de stock de vin : relevés individuels.	1988
2W53	Viticulture. - Déclarations annuelles de récolte ou de stock de vin : relevés récapitulatifs et individuels.	1989-1990
2W54	Viticulture. - Déclarations annuelles de récolte ou de stock de vin : relevés individuels.	1991-1992
2W55	Viticulture. - Déclarations annuelles de récolte ou de stock de vin : relevés individuels.	1993-1996

2W56	Viticulture. - Déclarations annuelles de récolte ou de stock de vin : relevés individuels.	1998-2001
2W57	Viticulture. - Déclarations annuelles de récolte ou de stock de vin : relevés individuels.	2002-2006

3W - Elections

Elections politiques

3W1	Listes électorales générales.	1983-1989
3W2	Listes électorales générales (1998, refontes par bureaux pour 2003, refonte pour 2007), états statistiques des électeurs (2003-2009) et ordonnances de désignation des membres de la commission administrative chargée de la révision des listes (2008).	1998-2009
3W3	Listes d'émargement. <i>Communicable en 2039</i>	1983-1988
3W4	Listes d'émargement. <i>Communicable en 2048</i>	1997
3W5	Création d'un deuxième et troisième bureau de vote : arrêté préfectoral, avis aux électeurs, plans, correspondance.	1988-2004
3W6	Référendums portant sur le statut de la Nouvelle-Calédonie (1988), sur le traité de Maastricht(1992), sur le quinquennat (2000) et sur la Constitution européenne (2005) : procès-verbaux des opérations électorales, listes des délégués et assesseurs, listes d'émargement (2000, 2005). <i>Communicable en 2051</i>	1988-2000

- | | | |
|------|---|-----------|
| 3W7 | Elections européennes : procès-verbaux des opérations électorales, télégrammes officiels, listes des délégués et assesseurs, listes d'émargement (1999, 2004), liste complémentaire des électeurs européens (1994). | 1984-2009 |
| | <i>Communicable en 2060</i> | |
| 3W8 | Elections présidentielles : procès-verbaux des opérations électorales, télégrammes officiels, listes des délégués et assesseurs, listes d'émargement par bureaux (2002). | 1988-2002 |
| | <i>Communicable en 2053</i> | |
| 3W9 | Elections présidentielles : procès-verbaux des opérations électorales, télégrammes officiels, listes des délégués et assesseurs, listes d'émargement par bureaux. | 2007 |
| | <i>Communicable en 2058</i> | |
| 3W10 | Elections législatives : procès-verbaux des opérations électorales, télégrammes officiels, listes des délégués et assesseurs, listes d'émargement par bureaux (1993, 2002). | 1986-2002 |
| | <i>Communicable en 2053</i> | |
| 3W11 | Elections législatives : procès-verbaux des opérations électorales, Télégrammes officiels, listes des délégués et assesseurs, listes d'émargement par bureaux. | 2007 |
| | <i>Communicable en 2058</i> | |
| 3W12 | Elections régionales : procès-verbaux des opérations électorales, télégrammes officiels, listes des délégués et assesseurs, listes d'émargement (1998). | 1986-1998 |
| | <i>Communicable en 2049</i> | |
| 3W13 | Elections régionales : procès-verbaux des opérations électorales, télégrammes officiels, listes des délégués et assesseurs, listes d'émargement. | 2004 |
| | <i>Communicable en 2055</i> | |

3W14 Elections cantonales : procès-verbaux des opérations électorales, télégrammes officiels, listes des délégués et assesseurs, listes d'émargement (1992, 1998). 1988-1998

Communicable en 2049

3W15 Elections cantonales : procès-verbaux des opérations électorales, télégrammes officiels, listes des délégués et assesseurs, listes d'émargement. 2004

Communicable en 2055

3W16 Elections municipales, dont élections complémentaires des 8 et 15 novembre 1987 : procès-verbaux des opérations électorales, télégrammes officiels, listes des délégués et assesseurs, listes d'émargement (1989), dossiers de propagande électorale. 1983-1989

Communicable en 2040

3W17 Elections municipales complémentaires, réclamation de la liste "Union pour Saint-Georges" contre l'élection d'un conseiller municipal : dossier de contentieux. 1987-1988

Communicable en 2064

3W18 Elections municipales : procès-verbaux des opérations électorales, télégrammes officiels, listes des délégués et assesseurs, listes d'émargement, dossiers de propagande électorale. 1995-2001

Communicable en 2052

Elections socio-professionnelles

3W19 Elections à la chambre des métiers : listes des électeurs, liste d'émargement (1992). 1983-1995

Communicable en 2046

3W20 Elections à la chambre d'agriculture : listes électorales, procès-verbaux des opérations électorales 1983-2001

3W21	Elections des délégués consulaires à la chambre de commerce et d'industrie de l'Hérault du 21 novembre 1988 : listes électorales.	1988
3W22	Elections aux conseils d'administration de la Sécurité Sociale du 19 octobre 1983 : listes électorales, listes d'émargement, procès-verbaux des opérations électorales, listes des assesseurs et délégués. <i>Communicable en 2034</i>	1983
3W23	Elections aux tribunaux paritaires des baux ruraux : listes des preneurs et des bailleurs, procès-verbaux des opérations électorales.	1983-2002
3W24	Elections des délégués à la MSAH : listes électorales, procès-verbaux des opérations de vote, listes d'émargement, déclarations de candidatures. <i>Communicable en 2050</i>	1984-1999
3W25	Elections des administrateurs du Centre régional de la propriété forestière du Languedoc-Roussillon : liste électorale des propriétaires forestiers.	1986
3W26	Elections prud'homales : listes électorales, déclarations nominatives des salariés et des employeurs, procès-verbaux des opérations électorales, listes des délégués. <i>Communicable en 2043</i>	1985-1992
3W27	Elections prud'homales : listes électorales, déclarations nominatives des employeurs et des salariés, procès-verbaux des opérations électorales, télégrammes officiels, listes des délégués, liste d'émargement des salariés (2002). <i>Communicable en 2059</i>	1997-2008

4W - Personnel communal

4W1 Elections des représentants du personnel à la CNRACL et aux commissions paritaires : listes électorales, procès-verbaux. 1983-2001

4W2 Enquête de l'INSEE sur le personnel communal : questionnaires. 1985-2005

4W3 Formation et concours. - Recrutement d'ouvriers professionnels, organisation d'un concours sur épreuve : avis de concours, copies des candidats (1986). Relations avec le CNFPT : questionnaire, correspondance (1995-2005). 1986-2005

Communicable en 2056

4W4 Revendications syndicales des ATSEM communaux sur l'organisation de leur travail : statuts du syndicat "Agir et Réussir", communiqués syndicaux, notes de service, correspondance. 1995-2000

Communicable en 2026

4W5 Bilans sociaux. 1997-2003

Communicable en 2054

4W6 Création, fonctionnement et activités du Comité de gestion des œuvres sociales du personnel : statuts, comptes rendus des assemblées, listes des adhérents, cahiers des recettes et dépenses, décisions de subventions, programmes des activités, invitations, menus, correspondance. 1977-1997

Communicable en 2048

Gestion des carrières

4W7 Gestion des carrières : fiches de notation (1982-1993), tableaux et arrêtés d'avancements (1983-1994). 1982-1994

Communicable en 2045

4W8	Gestion des carrières : fiches de notation (1994-2001), tableaux et arrêtés d'avancements (1995-2001).	1994-2001
	<i>Communicable en 2052</i>	
4W9	Agents partis avant 2007 : dossiers individuels (A). [Agents nés entre 1925 et 1942]	1945-2001
	<i>Communicable en 2052</i>	
4W10	Agents partis avant 2007 : dossiers individuels (B). [Agents nés entre 1939 et 1972]	1974-2006
	<i>Communicable en 2057</i>	
4W11	Agents partis avant 2007 : dossiers individuels (C-H). [Agents nés entre 1921 et 1958]	1959-2002
	<i>Communicable en 2053</i>	
4W12	Agents partis avant 2007 : dossiers individuels (L-Mi). [Agents nés entre 1943 et 1971]	1981-2007
	<i>Communicable en 2058</i>	
4W13	Agents partis avant 2007 : dossiers individuels (Mo). [Agents nés entre 1933 et 1958]	1976-2007
	<i>Communicable en 2058</i>	
4W14	Agents partis avant 2007 : dossiers individuels (O-Pa). [Agents nés entre 1929 et 1956]	1969-2004
	<i>Communicable en 2055</i>	
4W15	Agents partis avant 2007 : dossiers individuels (Pi-R). [Agents nés entre 1924 et 1956]	1969-1998
	<i>Communicable en 2049</i>	

4W16	Agents partis avant 2007 : dossiers individuels (S-Z). [Agents nés entre 1942 et 1965] <i>Communicable en 2058</i>	1980-2007
4W17	Agents contractuels : dossiers individuels (A-E). <i>Communicable en 2053</i>	1990-2002
4W18	Agents contractuels : dossiers individuels (F-V). <i>Communicable en 2053</i>	1989-2002
4W19	Emploi saisonnier de jeunes : plannings, contrats, dossiers individuels. <i>Communicable en 2049</i>	1996-1998
4W20	Emploi saisonnier de jeunes : plannings, contrats, dossiers individuels. <i>Communicable en 2053</i>	1999-2002
4W21	CES et contrats d'apprentissage : dossiers individuels. <i>Communicable en 2052</i>	1992-2001
4W22	Emploi de stagiaires pour des travaux d'utilité collective : conventions, dossiers individuels. <i>Communicable en 2040</i>	1985-1989
Rémunération		
4W23	Versement des cotisations sociales : états récapitulatifs des cotisations et retenues (listings). <i>Communicable en 2037</i>	1983-1986

4W24	Versement des cotisations sociales : états récapitulatifs des cotisations et retenues (listings).	1987-1989
	<i>Communicable en 2040</i>	
4W25	Versement des cotisations sociales : déclarations annuelles des données sociales (1983-1993), déclarations annuelles puis mensuelles à l'IRCANTEC (1983-2000), bordereaux mensuels récapitulatifs de cotisations (1990-2000), états annuels récapitulatifs de la CNP (1983-1988).	1983-2000
	<i>Communicable en 2051</i>	
4W26	Rémunération des artistes du spectacle employés occasionnellement : déclarations d'activité, attestations de remise de vignettes.	1983-1991
	<i>Communicable en 2042</i>	
4W27	Journal de paie, bulletins de paie.	1983
	<i>Communicable en 2034</i>	
4W28	Journal de paie, bulletins de paie.	1984
	<i>Communicable en 2035</i>	
4W29	Journal de paie, bulletins de paie.	1985
	<i>Communicable en 2036</i>	
4W30	Etats récapitulatifs de la paie, bulletins de paie.	1986
	<i>Communicable en 2037</i>	
4W31	Etats récapitulatifs de la paie, bulletins de paie.	1987
	<i>Communicable en 2038</i>	
4W32	Etats récapitulatifs de la paie, bulletins de paie.	1988
	<i>Communicable en 2039</i>	

4W33	Bulletins de paie. <i>Communicable en 2040</i>	1989
4W34	Etats récapitulatifs de la paie, bulletins de paie. <i>Communicable en 2041</i>	1990
4W35	Bulletins de paie. <i>Communicable en 2042</i>	1991
4W36	Bulletins de paie. <i>Communicable en 2043</i>	1992
4W37	Bulletins de paie. <i>Communicable en 2044</i>	1993
4W38	Bulletins de paie. <i>Communicable en 2045</i>	1994
4W39	Bulletins de paie. <i>Communicable en 2046</i>	1995
4W40	Bulletins de paie. <i>Communicable en 2047</i>	1996
4W41	Bulletins de paie. <i>Communicable en 2048</i>	1997
4W42	Bulletins de paie. <i>Communicable en 2049</i>	1998

4W43	Bulletins de paie. <i>Communicable en 2050</i>	1999
4W44	Bulletins de paie. <i>Communicable en 2051</i>	2000
4W45	Bulletins de paie. <i>Communicable en 2052</i>	2001
4W46	Bulletins de paie. <i>Communicable en 2053</i>	2002
4W47	Bulletins de paie. <i>Communicable en 2054</i>	2003
4W48	Bulletins de paie (janvier à juin). <i>Communicable en 2055</i>	2004
4W49	Bulletins de paie (juillet à décembre). <i>Communicable en 2055</i>	2004

5W - Finances communales

5W1	Budgets et comptes de la commune.	1983-1987
5W2	Budgets et comptes de la commune.	1988-1992
5W3	Budgets et comptes de la commune.	1993-1996

5W4	Budgets et comptes de la commune.	1997-1998
5W5	Budgets et comptes de la commune.	1999-2000
5W6	Budgets et comptes de la commune.	2001-2002
5W7	Budgets et comptes de la commune.	2003-2004
5W8	Documents préparatoires aux budgets et comptes de la commune. [Echantillonnage en 3 et 8]	1983-2003
5W9	Contrôle de la Chambre régionale des comptes sur les comptes 1983 : notification de jugement, demandes de renseignement, correspondance.	1985-1986
5W10	Gestion des finances. - Situation et analyse financière : fiche, rapport (1985-1998). Financement d'un plan de développement communal : rapport de proposition du SIAGE (1989).	1985-1998

Comptabilité

5W11	Registres de comptabilité.	1983-1985
5W12	Fiches de comptabilité.	1985
5W13	Fiches de comptabilité.	1986
5W14	Fiches de comptabilité.	1987
5W15	Fiches de comptabilité.	1988
5W16	Fiches de comptabilité.	1989

5W17	Fiches de comptabilité.	1990-1993
5W18	Bordereaux de mandats et de titres. [Echantillonnage]	1993
5W19	Fiches de comptabilité.	1994-1997
5W20	Bordereaux de recettes.	1998
5W21	Bordereaux de mandats.	1998
5W22	Factures d'investissement. [Echantillonnage]	1998
5W23	Bordereaux de mandats.	1999
5W24	Bordereaux de mandats.	2000
5W25	Grand livre des dépenses et des recettes.	2001-2002
5W26	Inventaire du patrimoine : convention, rapports d'étude, états des actifs, tableaux des acquisitions et des cessions.	1995-2003
5W27	Gestion de la cantine scolaire et de la garderie municipale : registres de comptabilité. [5 registres]	1977-1998
Impôts		
5W28	Perception des taxes foncières sur les propriétés bâties et non bâties : copies de la matrice. [4 registres]	1983-1985

5W29	Perception de la taxe d'habitation et des taxes additionnelles incorporées : copies de la matrice. [3 registres]	1983-1985
5W30	Perception de la taxe foncière et de la taxe d'habitation : tableaux récapitulatifs des propriétés bâties et non bâties, fiches de renseignements extraits du rôle général, tableaux récapitulatifs annuels des cotisations.	1983-1999
5W31	Perception de la taxe professionnelle, de la taxe pour frais de chambre de métiers, de la taxe pour frais de chambre de commerce et d'industrie et de la taxe spéciale d'équipement : copies de la matrice (1983-1993, 1997).	1983-1997
5W32	Révision des évaluations cadastrales des propriétés bâties : liste des locaux. [2 listings]	1991
5W33	Mise à jour des évaluations foncières des propriétés bâties et non bâties : registre communal des sections et des nouveaux numéros de plans, listes des changements affectant le classement des propriétés.	1994

6W - Biens communaux

Gestion des biens communaux

6W1 Vente ou cession gratuite de terrains : actes notariés, délibérations du conseil municipal, extraits du plan cadastral, correspondance. 1987-2002

*Bourbouleix
Cambon
CB Rénovation
Clermont
Di Michieli
Dubreuil
Etat
Ferraiolo
Languedoc terrains
Martinetto
Mula
Nouveau Logis Méridional
Reynes
Thelu et Archo
Verdier
Villa*

Communicable en 2078

6W2 Acquisition et échange de terrains ou de bâtiments : actes notariés, délibérations du conseil municipal, dossiers d'enquêtes publiques, plans, correspondance. 1984-2007

[Classement alphabétique par contractants A - M]

Communicable en 2083

6W3 Acquisition et échange de terrains ou de bâtiments : actes notariés, délibérations du conseil municipal, dossiers d'enquêtes publiques, plans, correspondance. 1989-2004

[Classement alphabétique par contractants S - V]

Communicable en 2080

- 6W4 Acquisition et échange de terrains en vue de créer ou d'aménager les voies, réseaux et espaces communs des lotissements : actes notariés, dossiers d'enquêtes publiques, délibérations du conseil municipal, plans, correspondance. 1983-2007
- Lotissement Les Alicante*
Lotissement Les Allées des Mûriers
Lotissement Bel-Air
Lotissement Les Cagnes
Lotissement Le Clos des Verdiers
Lotissement Les Condamines
- Communicable en 2083*
- 6W5 Acquisition et échange de terrains en vue de créer ou d'aménager les voies, réseaux et espaces communs des lotissements : actes notariés, dossiers d'enquêtes publiques, délibérations du conseil municipal, plans, correspondance. 1976-2007
- Lotissement Les Coteaux I*
Lotissement Les Coteaux II
Lotissement Le Domaine de Bel-Air
Lotissement Fabienne
Lotissement Les Fontaines d'Orques
Lotissement Les Hauts de Saint-Georges
- Communicable en 2083*
- 6W6 Acquisition et échange de terrains en vue de créer ou d'aménager les voies, réseaux et espaces communs des lotissements : actes notariés, dossiers d'enquêtes publiques, délibérations du conseil municipal, plans, correspondance. 1981-2011
- Lotissement Le Mas Blanc*
Lotissement L'Orchidée
Lotissement Orques
Lotissement Plein Soleil
Lotissement Le Pontil
Lotissement Le Rebayral
Lotissement Le Saint Georges
Lotissement Le Stade
Lotissement Les Terres d'Oc
Lotissement Les Treilles
- Communicable en 2087*

6W7 Acquisition et échange de terrains en vue d'aménager la voirie : 1983-2004
actes notariés, délibérations du conseil municipal, dossiers
d'enquêtes publiques, plans, correspondance.

*Allée des Chênes Verts
Avenue de Montpellier
Impasse des Enclos
Rond point de la Croix
Rue de Clairdouy
Rue des Amandiers*

Communicable en 2080

6W8 Acquisition et échange de terrains en vue d'aménager la voirie : 1982-2006
actes notariés, délibérations du conseil municipal, dossiers d'enquêtes
publiques, plans, correspondance.

*Rue des Cagnès
Rue des Chanterelles
Rue des Enclos
Rue des Pilettes
Rue du Courpouyran
Rue du Réservoir
ZAC de La Gaillarde
ZAC du Mas de Bouisson*

Communicable en 2082

6W9 Acquisition et échange de terrains en vue d'aménager la ZAE Les 1984-1994
Hauts de Mijoulan : actes notariés, dossiers d'enquêtes publiques,
délibérations du conseil municipal, plans, correspondance.

*Allien
Baissade
Beauclair
Bedes
Bringuier
Camplo (Guy et Jean)
Carrière et Marge
Collet
Durand
Fournier
Maës
Mathieu
Michel
Pascal
Saintpierre
SADH
Valette
Waselinck*

Communicable en 2070

- 6W10 Vente de terrains sur la ZAE Les Hauts de Mijoulan : actes notariés, promesses de vente, délibérations, plans, correspondance. 1985-2001
- Cadilhac*
Clere
Climent
Couffignal
Dominguez
Goin
Juers
Marcon
Martin
Mezoul
Ollier
Perez (STPB)
Société BTP Montarex
SCI Bera
SCI Japa
SCI Le Causse
SCI Les Garrigues du Mijoulan
SCI Les Terres Mégères
SEML de Saint-Georges-d'Orques
Société Gesta
Société Intercoop
Société Sopribat
- Communicable en 2077*
- 6W11 Acquisition et vente de terrains afin de permettre l'implantation d'une unité de conditionnement de produits pharmaceutiques sur la ZAC du Mas de Bouisson : extraits de délibérations du conseil municipal, promesses de vente, actes notariés, plans, correspondance. 1992-1994
- Communicable en 2070*
- 6W12 Financement des acquisitions de terrains, aide du département : dossiers de demande d'avances remboursables. 1985-1989

6W13	<p>Intégration dans le domaine public communal de diverses parcelles et notamment de voiries : tableau des prises en charge de la voirie des lotissements, notice explicative, arrêtés du maire, registres d'enquêtes publiques, plans, correspondance.</p> <p><i>Lotissement Le Belvédère</i> <i>Lotissement Les Côteaux II</i> <i>Lotissement Hétier</i> <i>Lotissement Le Stade</i> <i>Lotissement Camerlo</i> <i>Lotissement Pinède I et II</i> <i>Lotissement Les Terres Rouges</i> <i>Impasse des Cabanes</i> <i>Rue des Cagnès</i></p>	1985-1995
6W14	<p>Classement et déclassé de parcelles communales : dossiers d'enquêtes publiques.</p>	1995-1999
6W15	<p>Mise à disposition d'un terrain communal à l'Association des Eclaireurs et Eclaireuses de France pour l'implantation et l'entretien d'un Mille Club : délibération du conseil municipal, convention, plan, inventaire du matériel, correspondance.</p>	1976-1987
6W16	<p>Location de vacants communaux à l'Association de Chasse de Saint-Georges-d'Orques : délibération du conseil municipal, bail.</p>	1985-1986
6W17	<p>Programme de boisement de terrains communaux : projet, convention avec la Compagnie nationale de la région du Bas Rhône et du Languedoc, avenant, CCTP, délibérations du conseil municipal, plans, correspondance.</p>	1986-1998
6W18	<p>Mise à disposition des locaux scolaires aux associations : conventions.</p>	1989-1994
6W19	<p>Inventaire du mobilier et matériel de la mairie : registre.</p>	1951-1997
Construction et entretien des bâtiments communaux		
6W20	<p>Fonctionnement et activités des services techniques : rapports Journaliers d'activité, comptes rendus de travaux, correspondance.</p>	1988-2006

6W21	Réaménagement de la mairie : projets, dossier technique des travaux, correspondance.	1989-1990
6W22	Eglise. - Réparation des cloches : rapports de visite technique, devis, correspondance (1983-2002). Programme de réfection et d'entretien : APS, demandes de subventions, procès-verbaux de réception des travaux, correspondance (1986-1989).	1983-2002
6W23	Réparation du presbytère, attribution d'une subvention : correspondance.	1985
6W24	Extension du cimetière : dossier d'acquisition des terrains et d'expropriation.	1983-1985
	<i>Communicable en 2036</i>	
6W25	Extension du cimetière : dossier de travaux.	1985-1986
6W26	Aménagement, extension et contrôle du groupe scolaire "Les Pilettes" : projets, demandes de subventions, dossiers de travaux, rapports d'études et diagnostics, plans, correspondance.	1983-1997
6W27	Aménagement d'un plateau sportif au groupe scolaire "Les Pilettes" : dossier de travaux.	1986-1990
6W28	Extension du groupe scolaire "Les Pilettes" : dossier de travaux.	1998-2001
6W29	Construction de l'école Jean Jaurès : dossier du concours d'architecture et d'ingénierie, dossier de marché de maîtrise d'œuvre.	1997
6W30	Construction de l'école Jean Jaurès : APS, demande de permis de construire, pièces écrites du DCE.	1997
6W31	Construction de l'école Jean Jaurès : pièces graphiques du DCE.	1997

6W32	Construction de l'école Jean Jaurès, passation des marchés : délibérations du conseil municipal, pièces écrites du marché, avis d'appel public à concurrence, procès-verbaux et rapports de la commission d'appel d'offres.	1997-1998
6W33	Construction de l'école Jean Jaurès : pièces graphiques du marché.	1997
6W34	Construction de l'école Jean Jaurès : dossiers de candidature des entreprises retenues (lots 1 à 8).	1997
6W35	Construction de l'école Jean Jaurès : dossiers de candidatures des Entreprises retenues (lots 9 à 16).	1997
6W36	Construction de l'école Jean Jaurès : dossier de coordination de la sécurité et de protection de la santé, dossier de contrôle technique.	1997-1999
6W37	Construction de l'école Jean Jaurès : dossiers d'ouvrages exécutés, comptes rendus des réunions de chantiers, plans de récolement, correspondance.	1997-1999
6W38	Construction de l'école Jean Jaurès : dossier de contentieux sur les lots 1, 6 et 9.	1997-2000
	<i>Communicable en 2076</i>	
6W39	Aménagement des accès à l'école Jean Jaurès. - Travaux de voirie, assainissement et éclairage public : études, projets, DCE, plans, correspondance.	1997-1998
6W40	Aménagement des accès à l'école Jean Jaurès. - Travaux de voirie, assainissement et éclairage public : dossiers d'appel d'offre, dossiers de marché, dossier d'exécution des travaux.	1998-1999
6W41	Extension de l'école Jean Jaurès : dossiers de demandes de subventions, dossier de marché de maîtrise d'œuvre, esquisses, APS, APD, DCE.	2001-2004

6W42	Extension de l'école Jean Jaurès : dossier de marché de travaux.	2002-2003
6W43	Extension de l'école Jean Jaurès : dossiers de candidature des entreprises retenues (lots 1 à 6).	2002-2003
6W44	Extension de l'école Jean Jaurès : dossiers de candidature des Entreprises retenues (lots 7 à 13).	2002-2003
6W45	Extension de l'école Jean Jaurès : procès-verbaux des réunions et des visites de chantiers, dossiers des ouvrages exécutés, dossiers techniques.	2002-2004
6W46	Démolition de la maison Villa en vue d'aménager les abords : projet, dossier de demande de subvention, DCE, dossier de marché, arrêté de circulation, correspondance.	1983-1985
6W47	Projet d'aménagement d'un centre de loisirs et d'une maison d'artisanat d'art : rapport d'étude.	1983-1989
6W48	Projets d'aménagement d'une salle polyvalente à l'emplacement de la cave coopérative : rapports d'études d'architectes.	1984
6W49	Mas Blanchet. - Projet de démolition non concrétisé : DCE. Travaux de réhabilitation et aménagement d'un terrain bi-cross : factures, correspondance.	1984-1989
6W50	Projets d'aménagement d'un groupe scolaire et d'un centre culturel à La Gaillarde : APS, APD.	1988-1989
6W51	Construction d'un vestiaire et de WC publics en bordure des terrains de tennis : APS, extraits de délibérations du conseil municipal, correspondance.	1983-1984
6W52	Construction d'un ensemble sportif, première tranche de travaux : APS, DCE, correspondance.	1984-1988

6W53	Aménagement du complexe sportif, deuxième tranche de travaux. - Construction de vestiaires et d'une salle de réunions : dossier de travaux.	1988-1990
6W54	Aménagement du complexe sportif, deuxième tranche de travaux. - Construction de vestiaires et d'une salle de réunions : dossier de contentieux. <i>Communicable en 2070</i>	1989-1994
6W55	Réalisation du nouveau terrain de football : dossier de travaux.	1992-1996
6W56	Centre équestre. - Projet d'aménagements : APS, études (1989-1990). Projet de transfert sur le Domaine de Paulhan à Bel-Air : études, pétition, plans, correspondance (1999).	1989-1999
6W57	Construction d'une buvette : procès-verbal de réception des travaux, rapport de chantier, DOE, décompte général des travaux.	1990
6W58	Construction d'une maison de la petite enfance : projet, dossiers de marché.	1989-1993
6W59	Construction d'une maison de la petite enfance et création de deux classes maternelles supplémentaires : avenants aux marchés, dossier d'exécution des travaux, demandes de subventions, décompte général et définitif, correspondance.	1989-1995
6W60	Construction d'une maison des anciens : dossier de travaux.	1991-1992
6W61	Construction d'une maison des anciens, affaire Tourette sur une servitude de passage : copies d'actes notariés, certifications des riverains, photographies. <i>Communicable en 2068</i>	1992
6W62	Etude sur la construction de la salle des fêtes, élaboration du cahier des charges : rapport de la commission extra-municipale, questionnaires et fiches d'enquêtes, plans.	1990

6W63	Construction d'une halle polyvalente : dossier de marché de maîtrise d'œuvre, APS, étude de sol, plans, correspondance.	1991-1993
6W64	Construction d'une halle polyvalente : dossier de marché de travaux.	1993
6W65	Construction d'une halle polyvalente : demandes de subventions, décompte général et définitif, dossier de contrôle technique, comptes rendus des réunions de chantier, procès-verbaux de réception des travaux, DOE, correspondance.	1991-1995
6W66	Vente et remplacement du Mille Club, recours administratif de l'opposition municipale : dossier de contentieux.	1996-1999
	<i>Communicable en 2075</i>	
6W67	Projet de remplacement du Mille Club : dossiers de consultation des architectes, acte d'engagement.	1997-1998
6W68	Projet de déplacement et de mise aux normes du marché de plein-air : dossier de demande de subvention FISAC.	2002-2003
6W69	Projet de construction d'un CLSH : plans, correspondance.	2002-2004
6W70	Construction d'une maison de quartier à la Gaillarde : DCE, dossier d'appel d'offres, dossiers de suivi et de contrôle des travaux.	2005-2006

7W - Voirie et réseaux divers

Voirie

7W1	Dénomination et numérotation des rues : délibérations du conseil municipal, plans, correspondance.	1984-1994
-----	--	-----------

7W2	Classement et déclassement de la voirie communale : délibérations du conseil municipal, tableaux de classement, dossier d'enquête publique, plans, correspondance.	1992-2005
7W3	Elaboration de plans de circulation : projets, questionnaires, comptes rendus de réunions de quartier, comptes rendus de réunions de commissions municipales, plans, correspondance.	1995-1997
7W4	Aménagement et entretien de la voirie : délibérations du conseil municipal, demandes et attributions de subventions, projets, dossiers de marchés, pétitions, plans, correspondance.	1983-2004
7W5	Aménagement de chemins ruraux et de chemins de randonnées : projets, délibérations du conseil municipal, procès-verbaux d'appel d'offres, plans, correspondance.	1983-1991
7W6	Elargissement de la route départementale entre Juvignac et Pignan et acquisition de terrains communaux par le département : arrêtés préfectoraux, délibérations du conseil municipal, dossier d'expropriations, plans, correspondance.	1979-1987
<i>Communicable en 2038</i>		
7W7	Construction du rond point des Arènes, aménagement de la rue des Ecoles et de la rue des Pilettes : projet, dossiers de travaux.	1981-1983
7W8	Aménagement de voies piétonnes au centre du village : dossiers de travaux.	1984-1986
7W9	Chemin des Barraques. - Aménagement de la voirie : APS, DCE, étude de sol, dossier de travaux. Aménagement de l'éclairage public : APS, correspondance. Aménagement du carrefour avec la route de Bel Air, dit carrefour des Barraques, et du pluvial du Labinal : APS, DCE, correspondance.	1985-1987
7W10	Création d'une esplanade et aménagement d'un jardin public : APS, dossier de travaux.	1986-1989

7W11	Réalisation d'un mur de soutènement rue de Fontardiès : dossier de travaux.	1987-1989
7W12	Avenue d'Occitanie. Réalisation d'un pluvial et d'une aire de stationnement : APS, DCE, dossier de marché de travaux, décompte, plans de récolement, correspondance. Réfection de la chaussée : étude de sol.	1988-1991
7W13	Projet d'aménagement de la rue des Amandiers, opposition des riverains : études, pétition, plans, correspondance.	1988
7W14	Aménagement de la rue des Amandiers : dossier de travaux, plans d'alignement.	1988-1990
7W15	Aménagement de la rue des Amandiers, affaire Parès : photographies, plan, correspondance.	1988-1989
7W16	Etude du mobilier urbain : rapport d'analyse de sites caractéristiques du village.	1989
7W17	Construction de l'A750 et aménagement de la RN109 par la DDE : projets, études, arrêtés préfectoraux, pétition des opposants, dossier de déclassement et de classement de la voirie communale, plans, correspondance.	1989-1997
7W18	Construction d'un parking à l'angle de la rue des Jardins et de la rue des Lavandières : projet, dossier de travaux.	1991-1992
7W19	Aménagement du carrefour de l'avenue de l'Occitanie avec le CD5, dit carrefour du Cimetière, par la DDE : dossier de travaux.	1993-1994
7W20	Aménagement du carrefour de l'avenue de l'Occitanie avec le CD5, dit carrefour de Juvignac, par la DDE : dossier de travaux.	1993-1994
7W21	Création d'un parking rue de la République : décision du maire, acte d'engagement, procès-verbal de réception des travaux.	1993-1994

7W22	Réfection de la rue du Piolet, de la montée des Ecoliers et de la place du Château : projet de réhabilitation, dossier de marché négocié, plans, correspondance.	1994-1995
7W23	RD27E6. - Aménagement de la traversée du village, dite Grand'Rue, puis de l'avenue de Montpellier par le département et la commune : DCE, arrêtés de circulation, procès-verbaux des réunions de chantier, pétitions, plans, correspondance.	1988-2008
7W24	Aménagement de l'avenue d'Occitanie, conception des travaux : dossier de marché de maîtrise d'œuvre, APS, études, plans, correspondance.	2004-2006
7W25	Aménagement de l'avenue d'Occitanie : dossiers de marchés de travaux.	2006
7W26	Aménagement de l'avenue d'Occitanie, suivi et exécution des travaux : comptes rendus des réunions de chantiers, DOE.	2006-2007

Réseaux divers

7W27	Renforcement et extension du réseau d'énergie électrique : arrêtés d'autorisation, demandes d'approbation de projet d'exécution, délibérations du conseil municipal, conventions de mise à disposition de terrains, conventions de passage, conventions de concession, avis d'exécution, plans, correspondance.	1982-1994
7W28	Renforcement du réseau électrique, électrification des écarts : demandes de particuliers, dossier de travaux, correspondance.	1984-1988
7W29	Aménagement et gestion de l'éclairage public du village : projet de travaux, compte rendu de réunion de travail, contrats d'entretien, rapports d'assistance technique, plans du réseau, correspondance.	1984-1997

7W30	Distribution publique du gaz. - Mise en place sur la commune : délibérations du conseil municipal, convention de concession, conventions de passage, avis d'ouverture de chantiers, plans, correspondance. Avis sur la canalisation Saint-Martin-de-Crau-Cruzy : dossier de demande de concession de transport de gaz.	1983-1988
7W31	Aménagement de réseaux de télécommunications : arrêtés préfectoraux, délibérations du conseil municipal, conventions de servitudes, plans, correspondance.	1983-1995
7W32	Amélioration de la desserte routière de la commune, mise en place et fonctionnement de la navette-bus avec Montpellier : études, délibérations du conseil municipal, conventions et avenants avec la SODETRHE, tarifs, revue de presse, correspondance.	1988-1995
Assainissement et alimentation en eau potable		
7W33	Aménagement du ruisseau du Rebayral : dossiers de travaux.	1982-1985
7W34	Exploitation du service d'assainissement par la SDEI : délibérations du conseil municipal, comptes rendus de réunions, conventions, traité d'affermage, bilan de pollution, correspondance.	1983-2003
7W35	Surveillance sanitaire de la station d'épuration : comptes rendus de visites de contrôle, correspondance.	1983-1995
7W36	Assainissement et alimentation en eau potable. - Extension des réseaux et raccordements : délibérations du conseil municipal, projets et études, demandes de subventions, autorisations, plans, correspondance.	1983-1992
7W37	Assainissement pluvial des secteurs "Les Coteaux" et "Orques-Les Alicantes" : étude, dossiers de travaux.	1984-1985

- 7W38 Assainissement pluvial, construction d'un caniveau entre la propriété Hervo et le terrain de football : délibération du conseil municipal, dossier de marché de travaux, plans de récolement, correspondance. 1984-1985
- 7W39 Aménagement de l'exutoire de la station d'épuration : dossier de marché, décompte définitif, procès verbal de réception des opérations. 1985-1986
- 7W40 Rue du Clairdouy et chemin de Courpouyran. - Réalisation du réseau d'eaux usées : APS, APD, plans de récolement. Alimentation en eau potable : comptes rendus de réunions de chantier, plans, correspondance. 1985-1987
- 7W41 Assainissement pluvial, pose de canalisations sur le terrain Lartigues et dans le quartier de la Cité : délibérations du conseil municipal, conventions de servitude, plans, correspondance. 1985-1987
- Communicable en 2088*
- 7W42 Extension du réservoir d'eau potable de la Gouyraune et aménagement des abords : délibérations du conseil municipal, dossiers d'acquisitions foncières, convention d'échange de terrains, comptes rendus de réunions de travail et de chantier, plans, correspondance. 1987-1994
- Communicable en 2045*
- 7W43 Assainissement pluvial du quartier des Arènes et du fossé des Condamines : dossiers de travaux. 1989-1991
- 7W44 Elaboration du schéma général d'assainissement : avant-projets sommaires, dossier de marché d'études, dossier de DUP et d'enquête parcellaire, comptes rendus de réunions, études, plans, correspondance. 1989-1993
- 7W45 Dysfonctionnement de la station d'épuration, pollution et colmatage du ruisseau du Lasséderon : requête de M. Chanudet, ordonnance du tribunal, planche photographique, correspondance. 1990-1993

Communicable en 2069

7W46	Assainissement des eaux usées, renforcement du collecteur principal : autorisations de travaux, comptes rendus de réunions de chantier.	1993
7W47	Extension de la station d'épuration, construction de bassins de lagunage : études, DCE, comptes rendus de réunions de chantier, plans, correspondance.	1992-1996
7W48	SAGE du bassin versant du Lez, de la Mosson et des étangs palavasiens : projet de la CLE, registre d'enquête publique.	1999-2000
7W49	Assainissement. - Contrôle des canalisations de la rue des Pilettes, de la rue des Ecoles et de la rue de Fontardiès : rapport d'inspection télévisée. Extension du réseau d'eaux usées du chemin du Reclus : comptes rendus de réunions de chantiers. Renforcement du réseau d'eaux usées de l'avenue d'Occitanie : DCE, procès-verbaux de réunions de chantier, plans.	2004-2005
7W50	Assainissement des eaux pluviales, aménagement du bassin de rétention des eaux pluviales de la Gaillarde : étude de faisabilité, étude géotechnique, dossier de marché de maîtrise d'œuvre, DCE.	2000-2004

Elimination des déchets et protection de la nature

7W51	Collecte et traitement des ordures ménagères, gestion de la décharge municipale et exonération de la taxe d'enlèvement des ordures aux locaux à usage industriel ou commercial : arrêtés du maire, comptes rendus de réunions, règlements intérieurs, études, plans, correspondance.	1977-2010
7W52	Projet Déméter. - Création d'un centre de traitement des ordures ménagères par le district de Montpellier sur le site du Mas Dieu : dossier d'enquête préalable à la déclaration d'utilité publique.	1989
7W53	Opposition au projet Déméter de création d'un centre de traitement des ordures ménagères par le district de Montpellier sur le site du Mas Dieu : délibérations des conseils municipaux, comptes rendus de réunions, études, rapports d'expertises, bandes dessinées, tracts, plans, coupures de presse, correspondance.	1989-2002

7W54	Recours judiciaire contre le projet Déméter de création d'un centre de traitement des ordures ménagères par le district de Montpellier sur le site du Mas Dieu : dossier de contentieux.	1989-1997
------	--	-----------

Communicable en 2073

7W55	Projet d'aménagement d'un Innopole Sport-Santé sur le site du Mas Dieu : études et plans.	1990
------	---	------

8W - Action sociale

8W1	Registres des délibérations du BAS puis du CCAS (12 avril 1965 - 20 octobre 1999).	1965-1999
-----	--	-----------

Communicable en 2050

8W2	Registres des délibérations du CCAS (1 ^{er} septembre 1999 - 29 septembre 2004).	1999-2004
-----	---	-----------

Communicable en 2055

8W3	BAS puis CCAS, réunions de la commission administrative et de la commission cantonale d'admission à l'aide sociale : convocations, délibérations de la commission administrative, comptes rendus, notes de synthèse.	1983-1995
-----	--	-----------

Communicable en 2046

8W4	CCAS : registres de comptabilité (1987-1990), comptes de gestion (1989-1990), bordereaux de titres et de mandats (1985-1991), compte administratif (1991), budgets et comptes (1992-1996).	1985-1996
-----	--	-----------

8W5	Activités du vice-président du CCAS Georges Guillaume : comptes rendus journaliers.	1989
-----	---	------

8W6	CCAS : courrier du service. [Echantillonnage en 3 et 8]	1993-1998
-----	--	-----------

Communicable en 2024

8W7	Attribution du RMI : listes des bénéficiaires. <i>Communicable en 2047</i>	1991-1996
8W8	Attribution du RMI : dossiers individuels des bénéficiaires (Ba-Be). [Echantillonnage en B et T] <i>Communicable en 2055</i>	1989-2004
8W9	Attribution du RMI : dossiers individuels des bénéficiaires (Bo-T). [Echantillonnage en B et T] <i>Communicable en 2055</i>	1989-2004
8W10	Aide sociale : fiches individuelles de bénéficiaires. <i>Communicable en 2040</i>	1983-1989
8W11	Aide sociale : dossiers individuels de bénéficiaires (A). <i>Communicable en 2055</i>	1983-2004
8W12	Aide sociale : dossiers individuels de bénéficiaires (B). <i>Communicable en 2055</i>	1983-2004
8W13	Aide sociale : dossiers individuels de bénéficiaires (C). <i>Communicable en 2055</i>	1983-2004
8W14	Aide sociale : dossiers individuels de bénéficiaires (D-E). <i>Communicable en 2055</i>	1983-2004
8W15	Aide sociale : dossiers individuels de bénéficiaires (F-G). <i>Communicable en 2055</i>	1983-2004

8W16	Aide sociale : dossiers individuels de bénéficiaires (H-La). <i>Communicable en 2055</i>	1983-2004
8W17	Aide sociale : dossiers individuels de bénéficiaires (Le-M). <i>Communicable en 2055</i>	1983-2004
8W18	Aide sociale : dossiers individuels de bénéficiaires (N-P). <i>Communicable en 2055</i>	1983-2004
8W19	Aide sociale : dossiers individuels de bénéficiaires (R-S). <i>Communicable en 2055</i>	1983-2004
8W20	Aide sociale : dossiers individuels de bénéficiaires (T-W). <i>Communicable en 2055</i>	1983-2004
8W21	Aide sociale facultative : conventions, demandes d'aides, délibérations du CCAS, listes de bénéficiaires, correspondance. <i>Communicable en 2055</i>	1980-2004
8W22	Demandes de garanties d'emprunts par l'Association "Foyer Notre-Dame-du-Bon-Accueil" et la SCI Saint-Joseph afin de créer une maison de retraite dans l'ancienne clinique Saint-Jacques et d'aménager la maison de retraite existante : étude financière, délibérations du conseil municipal, convention, statuts, procès-verbaux des réunions de l'assemblée générale, correspondance.	1981-1989
8W23	Politiques d'insertion par l'emploi : projet PAQUE, projet de convention de collaboration avec l'ANPE, correspondance.	1992-1994

Petite Enfance

- | | | |
|------|--|-----------|
| 8W24 | Création et gestion de la crèche et halte garderie "Les Chérubins" par l'Association "Atout Cœur" : arrêtés, statuts, règlement, liste du personnel, projets pédagogiques, convention avec la commune, budgets prévisionnels, plans des locaux, pétition des parents, rapport de police, correspondance. | 1987-1989 |
| 8W25 | Création et fonctionnement de la crèche municipale : délibérations du conseil municipal, bail de location, règlement, tarifs, listes des assistantes maternelles (1993-1995), budgets et bilans financiers, correspondance. | 1989-2009 |

9W - Urbanisme

- | | | |
|-----|--|-----------|
| 9W1 | DDE, mise à disposition dans le domaine des actes relatifs à l'occupation des sols et gestion des relations: convention avec l'Etat, arrêtés du maire, correspondance. | 1984-2012 |
| 9W2 | Activité du chargé de l'urbanisme M. Rudel : plans, correspondance. | 1987-1989 |
| 9W3 | Courrier du service. | 1998-2002 |
| 9W4 | Contentieux d'urbanisme : notifications de jugement, requêtes, mémoires, correspondance.

<i>Communicable en 2078</i> | 1996-2002 |
| 9W5 | Campagne de l'ANEX : rapports d'expertises xylophages du patrimoine de la commune et des particuliers. | 2000 |
| 9W6 | Campagne de l'ANEX : carte xylophages. | 2001 |

Planification urbaine

9W7	POS, modification approuvée le 15 mars 1985 et 1 ^{ère} révision prescrite le 6 novembre 1986 et approuvée le 14 janvier 1992 : délibérations du conseil municipal, procès-verbaux de réunions, dossier d'enquête publique, dossier de présentation, règlement, plans, correspondance.	1984-1992
9W8	POS, 2 ^{ème} révision prescrite le 8 février 1994 et approuvée le 11 février 1999 : études, délibérations du conseil municipal, comptes rendus de réunions, plans, correspondance.	1993-1999
9W9	POS, 2 ^{ème} révision prescrite le 8 février 1994 et approuvée le 11 février 1999 : dossier de concertation des habitants, dossiers d'enquêtes publiques.	1997-1998
9W10	POS, 2 ^{ème} révision prescrite le 8 février 1994 et approuvée le 11 février 1999 : dossier du POS approuvé.	1997-1999
9W11	POS, mise en compatibilité dans le cadre de l'aménagement de la RN109 par la DDE : dossier de présentation, dossier d'enquête publique.	1998-1999
9W12	POS, mise à jour suite à l'approbation du plan de prévention des risques d'inondation de la vallée de la Mosson : étude de définition, projet, dossier d'enquête publique, arrêtés du maire, plans.	2000-2001
9W13	POS, modification : plans.	1990-1999
9W14	PLU, modification approuvée le 3 décembre 2001 : dossier de marché des bureaux d'études, dossier d'enquête publique.	2001
9W15	PLU, modification approuvée le 3 décembre 2001 : dossier du POS approuvé.	2001
9W16	PLU, révision : dossier de marché des bureaux d'études.	2004-2008

9W17	ZAC d'Orques, aménagement : délibérations du conseil municipal, convention d'études et d'acquisitions, études, dossier d'enquête publique, DIA, plans, correspondance.	1979-1990
9W18	ZAC de La Gaillarde, aménagement : dossier de création-réalisation de 1982, convention, étude de faisabilité.	1982-1987
9W19	ZAC de La Gaillarde, aménagement : dossier de création-réalisation de 1988, étude d'impact, dossier d'enquête publique.	1988-1989
9W20	ZAC de Mijoulan, aménagement par la SADH : études, dossier de création-réalisation, dossier de travaux, dossier de clôture, correspondance.	1977-1999
9W21	ZAC de Mijoulan, assainissement de la zone par la SADH : APS, études, dossier d'enquête hydraulique, plans, correspondance.	1978-1986
9W22	ZAE Les Hauts de Mijoulan, aménagement de la première et de la deuxième tranche : dossiers de demandes de subventions.	1985-1989
9W23	ZAE Les Hauts de Mijoulan, aménagement : dossier d'expropriation, dossier d'acquisition de terrains.	1986-1990
<i>Communicable en 2041</i>		
9W24	ZAE Les Hauts de Mijoulan, projet d'aménagement : dossier de lotissement annulé.	1985-1986
9W25	ZAE Les Hauts de Mijoulan, réalisation de la première tranche : dossier de lotissement, dossiers de travaux.	1985-1987
9W26	ZAE Les Hauts de Mijoulan, réalisation de la deuxième tranche : dossier de travaux.	1986-1987
9W27	ZAE Les Hauts de Mijoulan, modification et extension : études, projets, plans, correspondance.	1988-1989

9W28	ZAE Les Hauts de Mijoulan, projet d'organisation et de développement d'un pôle bâtiment à l'initiative de la CAPEB : études, comptes rendus de réunions, plans, correspondance.	1991-1993
9W29	ZAE Les Hauts de Mijoulan, réhabilitation et extension : études, dossier de création, dossier de demandes de subventions, dossiers de permis de construire, plans, correspondance.	1992-1993
9W30	ZAE du Mijoulan, requalification : dossier de consultation du bureau d'étude, étude, diagnostic, comptes rendus de réunion.	1998-2001
9W31	ZAC du Mas de Bouisson : dossier de création-réalisation.	1982
9W32	ZAC du Mas de Bouisson. - Projet d'aménagement : dossier de création et de réalisation, APS, étude hydraulique, délibérations du conseil municipal, arrêtés du maire, conventions, plans, correspondance. Viabilité de la parcelle du bâtiment BTBA : DCE.	1992-1993
9W33	ZAC du Mas de Bouisson, projet d'aménagement : dossier de contentieux Zirah.	1993-1998
<i>Communicable en 2074</i>		
9W34	ZAC du Mas de Bouisson, modification du projet d'aménagement : dossier de création, dossier de réalisation, dossier d'enquête publique, convention d'aménagement, plan d'aménagement de zone, délibérations du conseil municipal, plans, correspondance.	1997-1999
9W35	ZAC du Mas de Bouisson, réalisation des travaux de voirie : dossier de DUP.	1999-2000
9W36	ZAC du Mas de Bouisson, modification du règlement d'aménagement : règlement, dossier d'enquête publique.	2000
9W37	ZAC du Mas de Bouisson, aménagement : dossier de déclaration au titre de la loi sur l'eau.	2000-2001

9W38 ZAC du Mas de Bouisson, aménagement : dossiers de marchés de travaux, comptes rendus des réunions de chantiers, dossier de récolement des réseaux. 2000-2001

9W39 ZAC du Domaine du Rebayral, contentieux sur l'exécution de travaux affectant le ruisseau du Rebayral : rapport d'expertise, référé, correspondance, plan. 2003-2004

Communicable en 2080

9W40 DIA et DPU. 1987-1989

Communicable en 2040

9W41 DIA et DPU. 1990-1997

Communicable en 2048

9W42 DIA et DPU. 1998-2004

Communicable en 2055

Autorisations d'occupation du sol

9W43 Certificats d'urbanisme. 1983-1989

9W44 Certificats d'urbanisme. 1990-1996

9W45 Certificats d'urbanisme. 1997-1998

9W46 Certificats d'urbanisme. 1999

9W47 Certificats d'urbanisme. 2000-2004

9W48 Certificats d'urbanisme. 2005-2007

Opérations d'aménagement

9W49	Dossiers de lotissements. <i>Les Açores (1980-1985)</i> <i>Les Alicantes (1980-1992)</i> <i>Belloc (1985)</i>	1980-1992
9W50	Dossiers de lotissements. <i>Les Carignans (1984-1987)</i> <i>Les Condamines (1989-1994)</i>	1984-1994
9W51	Dossier de lotissement Le Domaine de Bel-Air.	1985-1992
9W52	Dossiers de lotissements. <i>La Gaillarde (1994-1997)</i> <i>Les Hauts de La Cadelle (1986-1989)</i>	1986-1997
9W53	Dossier de lotissement Les Hauts du Levant.	1990-1994
9W54	Dossiers de lotissements. <i>Les Hauts de Saint-Georges (1984-1986)</i> <i>Le Jardin (1988-1989)</i> <i>Le Labinal (1979-1990)</i> <i>Les Oliviers (1982)</i>	1979-1990
9W55	Dossiers de lotissements. <i>L'Orchidée (1978-1989)</i> <i>Les Pilettes (1980-1989)</i>	1978-1989
9W56	Dossier de lotissement Résidence de l'Impératrice.	1994-1995
9W57	Dossiers de lotissements. <i>Le Stade (1986-1987)</i> <i>Les Treilles (1978-1989)</i>	1978-1989

9W58	Dossiers de lotissements. <i>Le Vallon (1987-1989)</i> <i>Les Vignes de l'Aire (1988-1990)</i>	1987-1990
9W59	PAE du Rebayral : dossier de travaux.	1991-1996
9W60	PAE du Rebayral, affaire Huber : dossier de contentieux. <i>Communicable en 2073</i>	1991-1997
9W61	PAE du quartier du Réservoir : dossier de travaux.	1999-2000
9W62	Construction de sept logements individuels locatifs par l'OPAC : APS, délibération du conseil municipal, dossier de cession d'un terrain, comptes rendus de réunions de chantier, correspondance. <i>Communicable en 2034</i>	1981-1983
9W63	Construction de logements sociaux par la SA d'HLM "Le Nouveau Logis Méridional" sur le terrain Daussargues : projet, dossier de demande de permis de construire, délibération du conseil municipal, plans, correspondance.	1991-1993
9W64	Implantation d'entreprises, aide à la création d'ateliers relais : délibérations du conseil municipal, conventions, copies d'actes notariés, projets des entrepreneurs, correspondance. <i>Communicable en 2065</i>	1986-1989

10W - Archives de la Société d'Economie Mixte Locale (SEML)

Création, organisation et fonctionnement

10W1	Constitution de la SEML : études, délibérations du conseil municipal, comptes rendus de réunions de travail, statuts, bulletins de souscription, plans, correspondance.	1989-1991
------	---	-----------

10W2	Liquidation de la SEML, transfert de prêt et de terrains à la commune : délibérations du conseil municipal, procès-verbal de l'assemblée générale de clôture, attestation de vente, bilan des comptes, correspondance.	2002-2004
10W3	Conseils d'administration et assemblées générales : procès-verbaux des réunions.	1991-2004
10W4	Conseil d'administration : dossiers de réunions.	1991-1993
10W5	Conseil d'administration : dossiers de réunions.	1994-1997
10W6	Conseil d'administration : dossiers de réunions.	1997-2002
10W7	Assemblée générale : dossiers de réunions.	1991-1994
10W8	Assemblée générale : dossiers de réunions.	1995-2004
10W9	Gestion comptable et assistance juridique : conventions de service, avenants, correspondance.	1989-2002
10W10	Administration générale : correspondance.	1990-1995
10W11	Modifications de la composition du conseil d'administration : délibérations du conseil municipal, déclarations de modification, extraits du registre du commerce et des sociétés.	1991-1996
10W12	Répartition et modification du capital : délibérations du conseil municipal, registre des mouvements de titres, listes et comptes des actionnaires, tableaux de répartition du capital, déclarations de modifications, correspondance.	1991-2002

Comptabilité

10W13	Comptes annuels, éditions de comptes, états financiers détaillés, documents fiscaux de fin d'exercice et rapports du commissaire aux comptes. [Du 1 ^{er} mai 1991 au 31 décembre 1992]	1991-1992
10W14	Comptes annuels, éditions de comptes et états financiers détaillés.	1993
10W15	Comptes annuels, éditions de comptes, états financiers détaillés, documents fiscaux de fin d'exercice, bilan et rapports du commissaire aux comptes.	1994
10W16	Comptes annuels, éditions de comptes, documents fiscaux de fin d'exercice et rapports du commissaire aux comptes.	1995
10W17	Comptes annuels, grand livre général, éditions de comptes, états financiers détaillés, documents fiscaux de fin d'exercice, rapports du commissaire aux comptes.	1996
10W18	Comptes annuels, états financiers détaillés, documents fiscaux de fin d'exercice et rapports du commissaire aux comptes.	1997
10W19	Comptes annuels, états financiers détaillés, documents fiscaux de fin d'exercice et rapport spécial du commissaire aux comptes.	1998
10W20	Comptes annuels, états financiers détaillés, documents fiscaux de fin d'exercice, bilans et rapports du commissaire aux comptes.	1999
10W21	Comptes annuels, états financiers détaillés, documents fiscaux de fin d'exercice et rapports du commissaire aux comptes.	2000
10W22	Comptes annuels, états financiers détaillés, documents fiscaux de fin d'exercice et rapports du commissaire aux comptes.	2001
10W23	Comptes annuels et documents fiscaux de fin d'exercice.	2002

10W24	Comptes annuels, états financiers détaillés et documents fiscaux du bilan de liquidation du 31 décembre 2003.	2003
 Opérations d'aménagement		
10W25	Opération Le Tambourin : dossier d'études, contrat de géomètre, dossier de marché de conception, études de commercialisation, plans, correspondance.	1991-1996
10W26	Opération Mijoulan, élaboration du schéma directeur d'aménagement de la ZAE : contrat et rapports d'études.	1992-1993
10W27	Opération Mijoulan : dossiers d'acquisitions foncières. <i>Communicable en 2047</i>	1992-1996
10W28	Opération Mijoulan, commercialisation du lotissement : études, promesses et attestations de vente, plans, correspondance. <i>Communicable en 2052</i>	1992-2001
10W29	Opération Mijoulan I, création et commercialisation du lotissement : dossier de marché de maîtrise d'œuvre, dossier de création du lotissement, traité de concession, études de commercialisation, contrat de géomètre, compte rendu d'opération.	1992-1996
10W30	Opération Mijoulan I, réalisation de travaux de VRD : dossier de travaux.	1992-1995
10W31	Opération Mijoulan II : dossier de présentation du lotissement, études de commercialisation, traité de concession, contrats d'études, états des règlements, compte rendu d'opération.	1992-1996
10W32	Opération Mijoulan III, réalisation de travaux de VRD : études et projets, délibération du conseil municipal, convention de mandat de maîtrise d'ouvrage publique, étude de faisabilité économique, plans.	1992-1995

11W - Cabinet du maire

Administration générale

11W1	Sessions du conseil municipal : dossiers personnels des séances.	1995-1996
11W2	Sessions du conseil municipal : dossiers personnels des séances.	1997
11W3	Sessions du conseil municipal : dossiers personnels des séances.	1998
11W4	Sessions du conseil municipal : dossiers personnels des séances.	1999-2000
11W5	Sessions du conseil municipal : dossiers personnels des séances.	2001-2002
11W6	Sessions du conseil municipal : dossiers personnels des séances.	2003-2004
11W7	Sessions du conseil municipal : dossiers personnels des séances.	2005-2007
11W8	Communication et relations extérieures. - Elections du 18 mars 2001 : lettres de félicitations et de remerciements. Mise en place et gestion du site internet : étude, compte rendu de réunion de travail, correspondance.	2001-2006
11W9	Intercommunalité. - SIADE de Bel-Air, opportunité d'implantation d'un complexe hôtelier : dossier d'étude appliquée de l'ENACT, plan, correspondance. Communauté d'agglomération de Montpellier : études, coupures de presse, documentation, notes, correspondance.	1995-2004
11W10	Administration municipale : comptes rendus de réunions des commissions municipales, cahiers de travail, correspondance.	1995-2003
11W11	Fonctionnement et activités de la police municipale : comptes rendus de réunions, correspondance.	2002-2006

11W12	Gestion de la question des gens du voyage : compte rendu de comité de pilotage, correspondance.	2002
11W13	Organisation et fonctionnement du marché de plein air : rapports d'études, règlement, comptes rendus de réunions, plans, correspondance.	2002-2005
11W14	Gestion du personnel : comptes rendus du CTP, comptes rendus de réunions, états des effectifs, projet de règlement intérieur, statuts du syndicat CGT, correspondance.	1997-2007

Finances et économie

11W15	Gestion des finances : état des actifs, rapports d'analyse financière, comptes rendus de réunions de travail et de commissions municipales, contrat de prestation de services avec la société d'ingénierie financière FINANGIE, notes de service et de synthèse, correspondance.	1995-1997
11W16	Gestion des finances : rapports d'analyse financière, inventaire du patrimoine, comptes rendus de réunions de travail et de commissions municipales, notes, correspondance.	1998-2000
11W17	Gestion des finances : rapports d'ingénierie et de simulation financière, comptes rendus de réunions de travail et de commissions municipales, notes, correspondance.	2001-2002
11W18	Gestion des finances : études financières, comptes rendus de réunions de travail et de commissions municipales, notes, correspondance.	2003-2004
11W19	Gestion des finances : études financières, comptes rendus de réunions de travail et de commissions municipales, notes, correspondance.	2005-2007
11W20	Politiques en faveur de l'emploi et du développement économique : études et projets, comptes rendus de commissions municipales, comptes rendus de réunions, fichier des entreprises de la ZAE du Mijoulan, correspondance.	1995-1998

Equipement

11W21	Vie quotidienne et citoyenneté. - Amélioration de la voirie, de la circulation, de la propreté et de la sécurité : comptes rendus de réunions de commissions municipales, comptes rendus de réunions de quartiers, plans, réclamations, correspondance.	1995-2006
11W22	Aménagement de la commune : études et projets, comptes rendus de séances de la Commission "Urbanisme Aménagement et Environnement", comptes rendus de réunions, plans, correspondance.	1995-1997
11W23	Aménagement de la commune : études et projets, comptes rendus de séances de la Commission "Urbanisme Aménagement et Environnement", comptes rendus de réunions, plans, correspondance.	1998-2005
11W24	Aménagement d'une salle polyvalente, du square des Treilles et de terrains de tennis : projets.	1997-2005
11W25	Construction de logements sociaux rue de Fontardiès par le Nouveau Logis Méridional, opposition des riverains : projet, comptes rendus de réunions, tracts, plans.	1997-2000
11W26	Construction de l'école Jean Jaurès sur le site de l'Esplanade : études et projets, comptes rendus de commissions municipales, comptes rendus de réunions, pétition, plans, coupures de presse, photographie, notes, réclamations, correspondance.	1997-1998
11W27	Opposition de la commune au projet d'implantation par l'Agglomération de Montpellier d'un centre d'enfouissement technique des déchets ménagers dans le vallon de Coste Raste à Murviel-les-Montpellier : études, motion du conseil municipal, communiqués aux Saints-Georgiens, tracts, coupures de presse, correspondance.	2002
11W28	Réalisation d'une gendarmerie : études et projets, dossier d'appels d'offres, coupures de presse, correspondance.	2003-2005

- | | | |
|-------|--|-----------|
| 11W29 | Construction d'une maison des associations et d'une école de musique sur la place des Arènes, opposition des habitants : pétition, correspondance. | 2004-2005 |
|-------|--|-----------|

Action sociale, éducative et culturelle

- | | | |
|-------|--|-----------|
| 11W30 | Action sociale et notamment adhésion à la MLI de Montpellier : comptes rendus de réunions de la commission Solidarité, comptes rendus de séances du CCAS, règlement intérieur du CCAS, rapports de police, coupures de presse, correspondance. | 1995-2007 |
|-------|--|-----------|

- | | | |
|-------|---|-----------|
| 11W31 | Enfance et jeunesse. - Gestion du CLSH et du PRJ : comptes rendus de commissions municipales, conventions, statuts, projets éducatifs, bilans d'activités, budgets, coupures de presse, correspondance. | 1995-2004 |
|-------|---|-----------|

- | | | |
|-------|---|-----------|
| 11W32 | Fonctionnement des écoles : projet d'école, comptes rendus des conseils d'écoles et du conseil local des parents d'élèves, comptes rendus de commissions municipales, listes des élèves, études d'aménagement, pétitions, réclamations, correspondance. | 1995-2006 |
|-------|---|-----------|

Communicable en 2057

- | | | |
|-------|--|-----------|
| 11W33 | Organisation de manifestations et relations avec les associations communales : comptes rendus de la Commission "Vie Associative", comptes rendus de réunions, conventions, tableaux de subventions, listes des associations, correspondance. | 1996-2006 |
|-------|--|-----------|

12W - Education, sports, loisirs et culture

Education

- | | | |
|------|---|-----------|
| 12W1 | Aménagement des rythmes de vie des enfants, mise en place des "contrats bleus", des "contrats ville" et des CATE : projet d'école, contrats, fiches d'enquêtes, programmes des activités, comptes rendus de réunions de commissions municipale, bilans financier, CDD des animateurs, correspondance. | 1987-1997 |
|------|---|-----------|

Communicable en 2048

12W2	Organisation de vacances scolaires pour les enfants de la commune, partenariat avec le CLSH de Pignan : convention avec le PARVIS, bulletins d'information, correspondance.	1990-2002
12W3	Création et fonctionnement d'un CLSH au groupe scolaire "Les Pilettes" géré par l'Association "Les Francas de l'Hérault" : arrêtés du maire, délibérations du conseil municipal, avis d'agrément des locaux, conventions, tarifs, bilans d'activités, budgets et bilans financiers, prospectus, correspondance.	1996-1998
12W4	Création et gestion par la commune d'un CLSH primaire et d'un CLSH maternel au groupe scolaire "Les Pilettes" : demandes d'habilitation, arrêtés du maire, règlement intérieur, projets pédagogiques, conventions de prestations de service avec la CAF, budgets et bilans financiers, correspondance.	1996-1999
12W5	Service jeunesse : bilan de coordination entre le CLSH primaire, le PRJ et le point info.	2003
12W6	Programme d'aide à la distribution de produits laitiers dans les écoles : formulaires d'inscription, relevés trimestriels de distribution.	1981-1983
12W7	Fonctionnement des écoles : comptes rendus des conseils d'école, règlement, projets éducatifs, rapport de l'inspection académique, pétitions des parents d'élèves, coupures de presse, correspondance.	1983-2000
12W8	Fonctionnement des écoles, répartition intercommunale des frais : dossier de contentieux avec la commune de Montpellier.	1989-1999
<i>Communicable en 2075</i>		
12W9	Fonctionnement du restaurant scolaire : règlements intérieurs, tarifs, rapports de contrôle sanitaire, photographies, correspondance.	1981-2003
12W10	Fonctionnement de la garderie municipale : délibérations du conseil municipal, notes aux parents, enquête sur les horaires, correspondance.	1983-1989

Sports, loisirs et culture

12W11 Relations avec les associations communales : arrêtés du maire, délibérations du conseil municipal, listes des associations et des équipements sportifs, statuts et projets des associations, conventions, demandes et attributions de subventions, correspondance. 1970-1995

Communicable en 2021

12W12 Relations avec les associations communales : arrêtés du maire, délibérations du conseil municipal, statuts et projets des associations, conventions, demandes et attributions de subventions, correspondance. 1995-1999

Communicable en 2025

12W13 Création, fonctionnement et dissolution de l'Association pour la gestion de l'Ecole municipale des sports : statuts, comptes rendus de réunions, demandes de subventions, inventaires du matériel, listes des adhérents, bulletins d'inscription, correspondance. 1979-1991

12W14 Manifestations culturelles et sportives : programmes, dossiers d'organisation, plans, correspondance. 1982-2007

12W15 Fonctionnement et activités du Comité des fêtes : statuts, subventions, comptes rendus financiers, conventions, contrats d'engagement, plaquettes, programmes, affiches, correspondance. 1983-2001

12W16 Organisation du Festival des Sources du Lassédéron sur le site des Quatre Pilas par l'Association "Grandeur Nature" : statuts de l'association, programme, comptes rendus de réunions, fiches de réservation d'expositions, demande d'autorisation à la SACEM, bilan financier, affiches, photographies, coupures de presse, plans, correspondance. 1990

13W - Administration communale

13W1 Délibérations du conseil municipal : collection chronologique. [Lacunes] 1982-2003

13W2	Sessions du conseil municipal : dossiers de séances.	2000
13W3	Sessions du conseil municipal : dossiers de séances.	2001
13W4	Sessions du conseil municipal : dossiers de séances.	2002
13W5	Sessions du conseil municipal : dossiers de séances.	2003
13W6	Sessions du conseil municipal : dossiers de séances.	2004
13W7	Sessions du conseil municipal : dossiers de séances.	2005
13W8	Sessions du conseil municipal : dossiers de séances.	2006
13W9	Sessions du conseil municipal : dossiers de séances.	2007
13W10	Délégation de signature : arrêtés du maire, délibérations du conseil municipal.	1989-2007
13W11	Registres du courrier au départ.	2005-2013
13W12	Souscription d'assurances : dossier de marché.	2005-2010
13W13	Souscription d'assurances : dossier de marché.	2011
13W14	Soutien de la municipalité aux otages français I. Bétancourt, H. Ghesquière et S. Taponier : délibérations du conseil municipal, documentation, correspondance.	2003-2010

14W - Administration générale

14W1	<p>Désignation des jurés d'assises pour les années 1991 à 2009.</p> <p><i>Communicable en 2060</i></p>	1991-2009
14W2	<p>Recensement de la population : statistiques, feuilles ou tableaux récapitulatifs, plans des districts, contrats d'engagement et arrêtés de nomination des agents recenseurs, correspondance.</p> <p><i>Communicable en 2081</i></p>	2005
14W3	<p>Attribution de la médaille d'honneur du travail : listes des diplômés et copies des diplômes.</p>	2002-2008
14W4	<p>Mise en œuvre d'un système de vidéo protection urbain : rapport d'analyse des offres.</p>	2011
14W5	<p>Ouverture et exploitation d'établissements insalubres et classés sur la commune : arrêtés préfectoraux, dossier de déclaration, correspondance.</p>	2002-2008
14W6	<p>Activités économiques. - Taxi : demandes d'exploitation, arrêtés du maire (1979-2007). Chambre de commerce et d'industrie de Montpellier : dossier de demande de subvention pour le maintien et le développement du commerce et de l'artisanat, états des aides et avantages fiscaux destinés aux entreprises implantées dans la commune (1996-2008). Syndicats professionnel des entreprises BEC Frères et de la Fédération régionale des groupements de défenses contre les organismes nuisibles (FREDON) : statuts (2005).</p>	1979-2008
14W7	<p>Recensement agricole : fiches, documentation.</p>	2000-2010
14W8	<p>Viticulture. - Cave de vinification particulière, ouverture : correspondance (1993). Cave coopérative, création d'un bassin d'évaporation : APS, comptes rendus de réunion, études, plans, correspondance (1993-1996). Adhésion à l'Association nationale des élus de la vigne et du vin (ANEV) : délibération du conseil municipal, correspondance, documentation (1998-2008).</p>	1993-2008

15W - Personnel communal

Gestion des carrières

15W1	Gestion des carrières : fiches de notation, tableaux et arrêtés d'avancements. <i>Communicable en 2055</i>	2001-2004
15W2	Gestion des carrières : fiches de notation, tableaux et arrêtés d'avancements. <i>Communicable en 2061</i>	2005-2010
15W3	Agents titulaires et non titulaires : comptes rendus de visite médicale du travail. <i>Communicable en 2062</i>	2005-2011
15W4	Agents partis avant 2013 : dossiers individuels (A-C). [Agents nés entre 1947 et 1967] <i>Antoine Eliane (1975-2003)</i> <i>Cougoule Jean-Michel (1988-2012)</i> <i>Communicable en 2063</i>	1975-2012
15W5	Agents partis avant 2013 : dossiers individuels (H-L). [Agents nés entre 1946 et 1951] <i>Herlemann Martine (1980-2012)</i> <i>Hernandez Michèle (1978-2003)</i> <i>Lahondès Catherine (1991-2011)</i> <i>Communicable en 2063</i>	1978-2012
15W6	Agents contractuels partis entre 2003 et 2008 : dossiers individuels. <i>Communicable en 2059</i>	1994-2008

Rémunération

15W7	Versement des cotisations sociales pour les organismes de retraite : états de transfert des données sociales, bordereaux récapitulatifs de cotisations. <i>Communicable en 2055</i>	2001-2004
15W8	Versement des cotisations sociales pour les organismes de retraite : bulletins de situation de compte annuel IRCANTEC. <i>Communicable en 2060</i>	1999-2009
15W9	Bulletins de paie. <i>Communicable en 2056</i>	2005
15W10	Bulletins de paie (janvier à juin). <i>Communicable en 2057</i>	2006
15W11	Bulletins de paie (juillet à décembre). <i>Communicable en 2057</i>	2006
15W12	Bulletins de paie (janvier à juin). <i>Communicable en 2058</i>	2007
15W13	Bulletins de paie (juillet à décembre). <i>Communicable en 2058</i>	2007
15W14	Bulletins de paie (janvier à juin). <i>Communicable en 2059</i>	2008
15W15	Bulletins de paie (juillet à décembre). <i>Communicable en 2059</i>	2008

15W16	Bulletins de paie (janvier à juin). <i>Communicable en 2060</i>	2009
15W17	Bulletins de paie (juillet à décembre). <i>Communicable en 2060</i>	2009
15W18	Bulletins de paie (janvier à juin). <i>Communicable en 2061</i>	2010
15W19	Bulletins de paie (juillet à décembre). <i>Communicable en 2061</i>	2010
15W20	Bulletins de paie (janvier à juin). <i>Communicable en 2062</i>	2011
15W21	Bulletins de paie (juillet à décembre). <i>Communicable en 2062</i>	2011

16W - Finances communales

16W1	Budgets et comptes de la commune.	2005
16W2	Budgets et comptes de la commune.	2006-2007
16W3	Budgets et comptes de la commune.	2008-2009
16W4	Budgets et comptes de la commune.	2010-2011
16W5	Budgets et comptes de la commune.	2012

16W6	Documents préparatoires aux budgets et comptes de la commune. [Echantillonnage en 3 et 8]	2008
Comptabilité		
16W7	Grand livre des dépenses et des recettes.	2003-2004
16W8	Grand livre des dépenses et des recettes.	2005-2008
16W9	Grand livre des dépenses et des recettes.	2009-2013
16W10	Factures d'investissement. [Echantillonnage]	2003
16W11	Factures de fonctionnement (n°60611 à 60631). [Echantillonnage]	2003
16W12	Factures de fonctionnement (n°60632 à 6067). [Echantillonnage]	2003
16W13	Factures de fonctionnement (n°6068). [Echantillonnage]	2003
16W14	Factures de fonctionnement (n°611 à 6188). [Echantillonnage]	2003
16W15	Factures de fonctionnement (n°6225 à 6261). [Echantillonnage]	2003
16W16	Factures de fonctionnement (n°6262 à 6875). [Echantillonnage]	2003
16W17	Factures d'investissement. [Echantillonnage]	2008

16W18	Factures de fonctionnement (n°60221 à 60631). [Echantillonnage]	2008
16W19	Factures de fonctionnement (n°60632 à 6068). [Echantillonnage]	2008
16W20	Factures de fonctionnement (n°611 à 6188). [Echantillonnage]	2008
16W21	Factures de fonctionnement (n°6226 à 6237). [Echantillonnage]	2008
16W22	Factures de fonctionnement (n°6247 à 6811). [Echantillonnage]	2008
16W23	Garanties d'emprunts contractés par des associations ou des entreprises : conventions, projets, délibérations du conseil municipal, correspondance. <i>Association Saisons à Saint-Georges</i> <i>Association Tennis club de Saint-Georges</i> <i>SARL Anagraphis</i> <i>SEM de Saint-Georges-d'Orques</i>	1991-2003

Marchés publics

16W24	Marchés publics : décomptes généraux définitifs.	1999-2011
-------	--	-----------

Impôts

16W25	Mise à jour des évaluations foncières des propriétés bâties et non bâties : listes des changements affectant le classement des propriétés (liste 41), listes des contribuables commissaires, convocations.	1995-2002
-------	--	-----------

16W26	Mise à jour des évaluations foncières des propriétés bâties et non bâties : listes des changements affectant le classement des propriétés (liste 41), listes des contribuables commissaires, convocations.	2003-2009
-------	--	-----------

17W - Biens communaux

17W1	Sécurité des bâtiments communaux : rapports d'inspections des installations.	1994-2009
------	--	-----------

17W2	Extension du bureau de poste : APS, correspondance.	1990-1995
------	---	-----------

17W3	Construction des courts de tennis n°5 et 6 : dossier de contentieux avec l'entreprise SCREG.	1995-2007
------	--	-----------

Communicable en 2083

17W4	Construction de l'école Jean Jaurès : dossier de contentieux sur le lot n°4 contre Fozza/Lauriol/Socotec.	1999-2012
------	---	-----------

Communicable en 2088

Gendarmerie

17W5	Construction d'une gendarmerie : notes de réflexion, dossier préparatoire au projet, étude financière, convention de conduite d'opération avec Hérault Habitat, dossier de déclaration au titre de la loi sur l'eau.	2002-2004
------	--	-----------

17W6	Construction d'une gendarmerie : dossiers de marchés des missions contrôle technique, CSPS et d'ordonnancement, pilotage et coordination.	2004-2005
------	---	-----------

17W7	Construction d'une gendarmerie : DCE et dossier de la CAO du marché de maîtrise d'œuvre.	2004
------	--	------

17W8	Construction d'une gendarmerie : dossier de marché de maîtrise d'œuvre.	2004
17W9	Construction d'une gendarmerie : dossier de suivi financier et de demandes de subventions.	2003-2008
17W10	Construction d'une gendarmerie : dossier de raccordement VRD, plans topographiques et de bornage.	2004-2007
17W11	Construction d'une gendarmerie : dossier de la CAO.	2005
17W12	Construction d'une gendarmerie : dossier de la CAO du marché négocié des lots n°4, 7, 8, 10, 12, 14, 16 et 17.	2005
17W13	Construction d'une gendarmerie : dossier de marché des lots n°1, 2, 3, 5, 6, 9, 11, 13 et 15.	2005
17W14	Construction d'une gendarmerie : dossier de marché des lots n°4, 7, 8, 10, 12, 14, 16 et 17.	2005
17W15	Construction d'une gendarmerie : avenants et dossiers des sous-traitants, dossier de la CAO du lot n°1 renouvelé suite à une défaillance d'entreprise.	2006-2007
17W16	Construction d'une gendarmerie : dossier de marché du lot n°1 renouvelé suite à une défaillance d'entreprise.	2006
17W17	Construction d'une gendarmerie : comptes rendus et procès-verbaux de réception de chantier.	2005-2007
17W18	Construction d'une gendarmerie : DOE.	2006-2007
17W19	Construction d'une gendarmerie : certificats de conformité EDF, France télécom et gaz, procès-verbal d'état des lieux, dossier d'inauguration, dossier de constat de travaux défectueux.	2007-2009

17W20 Location des locaux à la gendarmerie et reprise des locaux par le groupe SNI : bail de location, bail emphytéotique, diagnostic de performance énergétique, correspondance. 2007-2009

17W21 Réhabilitation de l'ancienne gendarmerie en logements sociaux par Hérault Habitat : compromis de vente, plans, correspondance. 2004-2009

Maison des associations

17W22 Construction d'une maison des associations : étude de faisabilité, étude de sol, dossiers de marchés de maîtrise d'œuvre et de missions de CT et CSPS, dossier de demande de permis de construire, correspondance. 2001-2006

17W23 Construction d'une maison des associations : DCE. 2006

17W24 Construction d'une maison des associations : dossiers des CAO, dossiers des sous-traitants, avenants avec les entreprises retenues. 2006-2007

17W25 Construction d'une maison des associations : dossier de marché. 2006-2007

17W26 Construction d'une maison des associations : dossier de suivi de travaux, dossier d'inauguration. 2007-2009

Complexe sportif

17W27 Réalisation d'un complexe sportif au sud de l'avenue d'Occitanie : dossier de marché de maîtrise d'œuvre. 2010-2011

17W28 Réalisation d'un complexe sportif au sud de l'avenue d'Occitanie : APS, dossiers de marchés de missions de contrôle technique et de CSPS, étude géotechnique. 2010-2012

17W29 Réalisation d'un complexe sportif au sud de l'avenue d'Occitanie : DCE, dossier de la CAO. 2012

17W30	Réalisation d'un complexe sportif au sud de l'avenue d'Occitanie : dossier de marché contenant les pièces communes à tous les lots et le lot n°1.	2012
17W31	Réalisation d'un complexe sportif au sud de l'avenue d'Occitanie : dossier de marché des lots n°2 à 4.	2012
17W32	Réalisation d'un complexe sportif au sud de l'avenue d'Occitanie : dossier de suivi de travaux.	2012
17W33	Construction des vestiaires du complexe sportif au sud de l'avenue d'Occitanie : DCE, dossier de la CAO.	2012
17W34	Construction des vestiaires du complexe sportif au sud de l'avenue d'Occitanie : dossier de marché des lots n°1 à 5.	2012
17W35	Construction des vestiaires du complexe sportif au sud de l'avenue d'Occitanie : dossier de marché des lots n°6 à 9.	2012
17W36	Construction des vestiaires du complexe sportif au sud de l'avenue d'Occitanie : dossier de suivi de travaux, plan général de coordination sécurité et protection de la santé.	2012-2013

Nouvelle mairie

17W37	Reconversion de la maison Lapaque en nouvelle mairie : DCE, dossier de suivi de la consultation d'appel d'offres.	2011-2012
17W38	Reconversion de la maison Lapaque en nouvelle mairie : offres des entreprises retenues, actes d'engagement, avenants, ordres de service (lots n°1 à 4).	2012-2013
17W39	Reconversion de la maison Lapaque en nouvelle mairie : offres des entreprises retenues, actes d'engagement, avenants, ordres de service (lots n°5 à 9).	2012-2013

17W40	Reconversion de la maison Lapaque en nouvelle mairie : offres des entreprises retenues, actes d'engagement, avenants, ordres de service (lots n°10 à 13).	2012-2013
17W41	Reconversion de la maison Lapaque en nouvelle mairie : DOE des lots n°1 à 3, plans.	2013
17W42	Reconversion de la maison Lapaque en nouvelle mairie : DOE des lots n°4 à 13, plans.	2013

18W - Voirie et réseaux divers

Voirie

18W1	Signalisation. - Signalisation routière : correspondance avec la DDE, plans (1984-1988). Signalétique commerciale et industrielle, mise en place : convention avec Girod signalétique, correspondance (1993-2005). Schéma directeur de jalonnement, élaboration par la communauté d'agglomération de Montpellier : dossier provisoire, correspondance (2006).	1984-2006
18W2	Aménagement du CD5E : pétitions, correspondance, plans.	1986-1993
18W3	Aménagement de la liaison intercommunale à l'ouest de Montpellier (LICOM) : études, dossier d'enquête publique, comptes rendus de réunion, correspondance.	1996-2011
18W4	Construction de l'A750 et aménagement de la RN109 par la DDE : projet, DCE, correspondance.	1998-1999
18W5	Construction de l'A750 par la DDE : dossier d'enquête préalable, dossier d'enquête publique, correspondance.	2000-2010
18W6	Aménagement des rues des Enclos et de Fontardiès : dossiers de marché et de suivi de travaux.	2008-2010

18W7 Aménagement de la place de la Croix : dossiers de marché et de suivi de travaux. 2008-2010

18W8 Aménagement de la rue de Bel Air : rapport d'analyse des offres. 2010

Télécommunications

18W9 Télécommunications. - Relations avec France Télécom : contrats, correspondance (1998-2004). Installation d'un relais de radiotéléphonie sur l'église : convention avec Bouygues Télécom, documentation, correspondance (2000-2004). 1998-2004

Assainissement

18W10 Assainissement, épuration des effluents domestiques et industriels : étude diagnostic du réseau, plans. 1989-1992

18W11 Assainissement des eaux pluviales, aménagement du bassin de rétention des eaux pluviales de la Gaillarde : dossier d'autorisation au titre du code de l'environnement, dossiers de marché et de suivi de travaux. 2004-2006

19W - Action sociale

19W1 CCAS, réunions de la commission administrative et de la commission cantonale d'admission à l'aide sociale : convocations, délibérations de la commission administrative, comptes rendus. 1996-2000

Communicable en 2051

19W2 CCAS, réunions de la commission administrative et de la commission cantonale d'admission à l'aide sociale : convocations, délibérations de la commission administrative, comptes rendus. 2001-2009

Communicable en 2060

19W3	CCAS : courrier du service. [Echantillonnage en 3 et 8] <i>Communicable en 2059</i>	2003-2008
19W4	Attribution du RMI : listes des bénéficiaires. <i>Communicable en 2051</i>	1997-2000
19W5	Attribution du RMI/RSA : dossiers individuels des bénéficiaires. [Echantillonnage en B et T] <i>Communicable en 2062</i>	2005-2011
19W6	Logements. - Fonds de solidarité pour le logement et fonds d'aide aux impayés de loyers : conventions, correspondance.	1988-1996
20W9	COTOREP, demandes d'admission : dossiers individuels. [Echantillonnage en B et T] <i>Communicable en 2057</i>	1991-2006
19W8	CCAS, attribution d'aides financières : dossiers des bénéficiaires par séances de la commission administrative. [Echantillonnage en 3 et 8] <i>Communicable en 2059</i>	2008
19W9	Attribution d'aide sociale (aide au chauffage, bons alimentaires et bons de Noël, colis 14 juillet) : demandes d'aides, états des bénéficiaires, pièces justificatives. [Echantillonnage en 3 et 8] <i>Communicable en 2059</i>	2008

20W - Urbanisme

20W1	PLU, 3 ^{ème} révision d'urgence prescrite le 27 janvier 2003 et approuvée le 27 octobre 2003 : dossier d'enquête publique, dossier du POS approuvé.	2003
20W2	PLU, 1 ^{ère} modification liée à la ZAC du Domaine du Rebayral approuvée le 13 avril 2004 : dossier d'enquête publique.	2004
20W3	PLU, 2 ^{ème} modification liée à la ZAE du Mijoulan approuvée le 21 juin 2004 : dossier d'enquête publique, rapport de présentation, règlement approuvé.	2004
20W4	ZAC de La Gaillarde, aménagement : dossier de création-réalisation de 1990, dossier d'enquête publique, correspondance.	1990-1993
20W5	ZAC de La Gaillarde, aménagement : APD, DCE, dossier de marché du lot n°1.	1993
20W6	ZAC de La Gaillarde, aménagement : comptes rendus de réunions, convention de travaux, dossier de raccordement et d'aménagement des réseaux, dossier de DUP pour l'acquisition de la parcelle AV n°197, plans. <i>Communicable en 2051</i>	1993-2000
20W7	ZAC de La Gaillarde, aménagement : dossier de contentieux avec BCT Aménagement (instances n°97-476, 97-902, 97-1656). <i>Communicable en 2078</i>	1997-2002
20W8	ZAC de La Gaillarde, aménagement : dossier de contentieux avec BCT Aménagement (instances n°97-1316, 97-11316, 98-737, 98-2178, 02-02467 et 03-00524), droit de réponse au Midi Libre. <i>Communicable en 2079</i>	1997-2003

20W9	ZAC du Domaine du Rebayral, aménagement : convention d'aménagement, dossiers de concertation et de réalisation, dossier de déclaration au titre de la loi sur l'eau, étude hydraulique.	2002-2005
20W10	ZAC du Domaine du Rebayral, aménagement : dossier de suivi de travaux, DOE.	2002-2004
20W11	ZAE du Mijoulan, requalification : dossiers de marchés d'AMO et de maîtrise d'œuvre.	2003-2004
20W12	ZAE du Mijoulan, requalification : DCE.	2005
20W13	ZAE du Mijoulan, requalification : dossier de marché.	2005
20W14	ZAE du Mijoulan, requalification : dossier de suivi de travaux, avenants, plans topographiques, états récapitulatifs des dépenses, correspondance.	2005-2011
20W15	ZAE du Mijoulan, installation des entreprises : liste des propriétaires, rapport d'activité commerciale, plan, correspondance avec les entreprises.	1989-2009
20W16	Terrains sis rue de Courpouyran : DIA, plans.	2008-2009

Communicable en 2060

21W - Education et association

Enfance et éducation

21W1	Partenariat avec l'association Service technique pour les activités de jeunesse de Montpellier (STAJ) pour la création d'un Point rencontres jeunes (PRJ) : conventions, bilans d'activités, correspondance.	1996-2008
------	--	-----------

21W2	Gestion par la commune d'un CLSH primaire et d'un CLSH maternel au groupe scolaire "Les Pilettes" : règlement intérieur, projets pédagogiques, conventions de prestations de service avec la CAF, budgets et bilans financiers, correspondance.	2000-2006
21W3	Création d'un nouveau jardin d'enfant : rapport de visite, correspondance.	2008-2009
21W4	Partenariat avec la CAF pour l'élaboration d'un contrat enfance-jeunesse : contrats, avenants, bilans, correspondance.	1991-2009
21W5	Partenariat avec la CAF pour l'élaboration d'un contrat temps libre : contrats, bilans, correspondance.	2001-2007
21W6	Partenariat avec la CAF pour l'élaboration d'un contrat éducatif local : dossier de présentation, questionnaire, projet éducatif, bilans, correspondance.	2001-2007
21W7	Fonctionnement des écoles : comptes rendus des conseils d'école, correspondance.	2001-2010
21W8	Fonctionnement du restaurant scolaire : rapports de contrôle sanitaire, correspondance.	2004-2009

Association

21W9	Relations avec les associations communales : arrêtés du maire, délibérations du conseil municipal, statuts et bilans annuels des associations, conventions, demandes et attributions de subventions, correspondance.	2000-2007
------	--	-----------

Communicable en 2033

INDEX

A750

7W 17; 18W 4-5

ACCIDENT DU TRAVAIL

5Q 1

ACQUISITION DOMANIALE

1N 2-5; 6W 2-9; 6W 11-12; 6W 24; 7W 42

ACTION ECONOMIQUE

9W 64; 11W 20

ACTION HUMANITAIRE

1W 75

ACTION SOCIALE

3WE 92 - 3WE 99; 8W 1-6; 8W 21 - 8W 23; 11W 30; 19W 1-3; 19W 7

ADMINISTRATION CENTRALE

A 1

ADMINISTRATION COMMUNALE

1W 52 - 1W 65-68; 2D 15-22; 3D 9; 11W 10 - 11W 21-23; 13W 10-11

ADMINISTRATION DEPARTEMENTALE

B 1-2

AFFAIRE MATRIMONIALE

2W 14

AFFICHAGE

1I 8

Agence nationale d'expertises xylophages

9W 5-6

AGENT NON TITULAIRE

4W 17-22; 15W 6

AGRICULTURE

2W 44-45; 14W 7

AIDE MEDICALE

5Q 6-7

AIDE PUBLIQUE AUX ENTREPRISES

9W 64

AIDE SOCIALE

1R 3; 3WE 93-98; 3WE 100-104; 5Q 2-5; 5Q 8; 8W 7-20; 19W 4-5; 19W 8-9

AIRE DE STATIONNEMENT

7W 4 - 7W 12 - 7W 18 - 7W 21

Alicantes (Bassin les)

1O 36

ALIENATION DOMANIALE

1N 1 - 1N 8-11; 6W 1-11; 6W 66; 7W 6; 17W 20

Amandiers (Rue des)

6W 7; 7W 13-15

AMENAGEMENT DES EAUX

2WE 19; 7W 48

ANCIEN COMBATTANT

1W 75; 4H 1

ANIMAL NUISIBLE

9W 5-6

AOC Saint-Georges d'Orques coteaux du Languedoc

3F 8

APPRENTISSAGE

4W 21

ARCHIVES

3D 8

Arènes (Place des)

11W 29

Arènes (Quartier des)

7W 43

Arènes (Rond-point des)

7W 7

ARMEE

1I 7; 2H 1-2; 3H 1

ARRONDISSEMENT

1K 11

Artisans (Rue des)

1O 20

ARTISTE

3R 2 - 3R 4; 4W 26

ASSISTANTE MATERNELLE

5Q 3; 8W 25

ASSOCIATION

6W 18; 11W 33; 12W 11-12; 12W 14; 13W 13; 21W 9

Association Atout Cœur

8W 24

Association Fêtes, sports, loisirs

3R 4

Association Foyer Notre-Dame-du-Bon-Accueil

8W 22

Association Grandeur Nature

12W 16

Association Les Francas de l'Hérault

12W 3

ASSOCIATION DE CHASSE

6W 16

Association de Prévention Routière de Saint-Georges-d'Orques

2W 36

Association des Eclaireurs et Eclaireuses de France

6W 15

Association Nationale des Elus de la Vigne et du vin

14W 8

Association Saisons à Saint-Georges-d'Orques

1W 82-83

ASSOCIATION SPORTIVE

12W 13

Atelier relais

9W 64

AUTOROUTE

7W 17

Baron (Rue)

10 7

Barraques (Carrefour des)

7W 9

Barraques (Chemin des)

7W 9

Bassin de la Gaillarde

7W 50; 18W 11

Bayou

3F 6

Bel Air (Route de)

3WE 89; 7W 9; 18W 8

BIBLIOTHEQUE

1R 4

Blanchet (Eugène)

2L 6

Bompard (Rue)

10 7

Borgnague (Rampe de la)

10 7

Bureau d'aide sociale

1Q 4-5; 1Q 8; 8W 1 - 8W 3

Bureau de bienfaisance

1Q 1-3; 1Q 5-7; 2M 7; 2O 2

Buvette

6W 57

Cabanes (Impasse des)

6W 13

CADASTRE

1G 1-16

Cadelle (Rue de la)

1O 13; 7W 4

Cagnès (Chemin des)

1O 14

Cagnès (Rue des)

6W 8 - 6W 13; 7W 4

Caisse d'allocations familiales

21W 4-6

Caisse d'assurances mutuelles agricoles contre la mortalité du bétail

3F 1

Caisse locale d'assurance agricole

3F 1

Calade (Rue de la)

1O 7

CALAMITE AGRICOLE

2W 43; 3F 24

CANTON

3D 1

CARTOGRAPHIE

2W 1

CATASTROPHE NATURELLE

1O 6; 2W 43

CD n°27e

1O 14

CD n°5

1O 14; 7W 4 - 7W 19-20; 18W 2

Centre communal d'action sociale

3WE 92; 8W 1-6; 8W 21; 19W 1-3

CENTRE DE LOISIRS

6W 47 - 6W 69; 11W 31; 12W 2-4; 21W 2

CEREALES

3F 3

CEREMONIE PUBLIQUE

1I 4-5; 1W 74 - 1W 84-86

CGC n°2

1O 14

CHAMBRE CONSULAIRE

14W 6

Chambre régionale des comptes

5W 9

Chanterelles (Rue des)

6W 8

CHASSE

2W 41-42

Château (Place du)

7W 22

CHAUFFEUR DE TAXI

14W 6

CHEMIN DE RANDONNEE

7W 5

CHEMIN RURAL

1O 4; 7W 5

Chênes Verts (Allée des)

6W 7

CHOMAGE

2W 19-20; 7F 1-2

CIC n°4

1O 14

CIC n°67

1O 14

CIMETIERE

2M 4-8; 2W 22-23; 4N 1-3; 6W 24-25; 7W 4

Cimetière (Avenue du)

1O 7

Cimetière (Carrefour du)

7W 19

CIRCONSCRIPTION TERRITORIALE

3D 1

CIRCULATION ROUTIERE

1I 8; 7W 3; 11W 21

Cité (Quartier de la)

7W 41

Clairdouy (Rue de)

6W 7; 7W 4 - 7W 40

Clinique Saint-Jacques

8W 22

Clocher

2M 3

Coeur d'Orques (ZAC)

3WE 105

Comité d'information et de promotion de Saint-Georges-d'Orques

1W 81

Comité de gestion des œuvres sociales du personnel

4W 6

Comité des fêtes

3R 2; 12W 15

Comité local de surveillance des écoles primaires

1R 2

Comité national du souvenir de Verdun

4H 1

COMMERCANT

4F 1

Communauté d'agglomération de Montpellier

1W 72-73; 11W 9 - 11W 27; 18W 1

COMPAGNIE D'ASSURANCES

2WE 2; 3WE 1-2; 4D 2; 13W 12-13

Complexe sportif

3WE 75-86; 6W 52-54; 7W 36; 17W 27-36

COMPTABILITE PUBLIQUE

1L 4-8; 2WE 6-9; 3WE 17-67; 3WE 70; 5W 11-27; 8W 4; 16W 7-24

CONCESSION DOMANIALE

1N 6; 6W 15-16; 6W 18

CONCESSION FUNERAIRE

2W 22-23; 4N 1-3

Condamines (Fossé des)

7W 43

CONGES SCOLAIRES

12W 2

CONSEIL MUNICIPAL

1W 1-14; 1W 53-63; 1D 1-20; 3D 5; 11W 1-7; 13W 1-9

CONSEILLER MUNICIPAL

1K 13; 1W 64; 2D 22

CONSTRUCTION

1G 33

CONTENTIEUX ADMINISTRATIF

1W 69-71; 1W 73; 4D 1; 6W 66; 7W 54; 9W 4 - 9W 33 - 9W 39 - 9W 60; 12W 8; 17W 3-4; 20W 7-8

CONTENTIEUX ELECTORAL

1K 12; 3W 17

CONTRIBUABLE

1K 1

CONTRIBUTIONS INDIRECTES

1G 20

COOPERATIVE AGRICOLE

2W 46; 6W 48

Coste Raste (Vallon de)

11W 27

Coteaux (Secteur des)

7W 37

Coupouiran (Chemin rural de)

1O 14

Courpouyran (Chemin de)

7W 40

Courpouyran (Rue du)

6W 8; 7W 4; 20W 16

CREATION D'ENTREPRISE

9W 64

CRECHE

8W 24-25; 21W 3

Croix (Rond-point de la)

6W 7; 18W 7

Croix (Rue de la)

1O 20

Croix du jubilé

1P 1

CULTURE

12W 11-12

CVO n°1

1O 14

CVO n°27

1O 14

CVO n°3

1O 14

CVO n°32

1O 14

CVO n°36

1O 14

CVO n°41

1O 14

CVO n°6

10 14

CVO n°7

10 14

CVO n°8

10 14

Daussargues (Propriété)

9W 63

DEBIT DE BOISSONS

1I 6; 2D 1

DECES

2W 4-12; E 5 - E 9 - E 12 - E 15 - E 18 - E 21 - E 24 - E 27 - E 30 - E 33 - E
36 - E 39-63

DECHARGE PUBLIQUE

7W 36 - 7W 51-54; 11W 27

DELEGUE CONSULAIRE

3W 21

DEMOLITION

6W 46 - 6W 49

DEPENSE D'INVESTISSEMENT

2WE 6-9

DETENTION D'ARME

2W 32; 3H 1; 5I 6

DETTE PUBLIQUE

2L 5

Devesou (Chemin de)

7W 36

Déviation Saint-Georges-d'Orques - Murviel

7W 4

DISTINCTION HONORIFIQUE

2W 21; 14W 3

DISTRIBUTION DE GAZ

10 16; 7W 30

DISTRIBUTION ELECTRIQUE

1O 16; 2O 2-4; 2WE 17; 7W 27-29

District de Montpellier

7W 52-54; B 1

DISTRICT URBAIN

3D 3

Domaine du Rebayral (ZAC du)

9W 39; 20W 9-10

DOMAINE MOBILIER

6W 19

DOMAINE PUBLIC

2W 40; 6W 13-14

DONS-ET-LEGS

1Q 9; 2L 6

EAU POTABLE

1O 19 - 1O 21 - 1O 23-24; 1O 26-28; 5I 2; 7W 36 - 7W 40 - 7W 42

ECOLE

1M 2-3; 4M 1-7; 6W 18 - 6W 26-28; 6W 50; 11W 32; 12W 6-8; 21W 7

Ecole de musique

11W 29

Ecole Jean Jaurès

6W 29-45; 11W 26; 17W 4

Ecole municipale des sports

12W 13

Ecoles (Rue des)

1O 12 - 1O 20; 7W 7 - 7W 49

Ecoliers (Montée des)

7W 22

EDIFICE CULTUEL

1M 3; 2M 1 - 2M 3 - 2M 9; 6W 22

Eglise

1M 3; 1O 7; 2M 1 - 2M 3; 6W 22

Eglise (Rue de l')

1O 20

ELECTEUR

1K 1

ELECTION CANTONALE

1K 12; 3W 14-15

ELECTION EUROPEENNE

1K 6; 3W 7

ELECTION LEGISLATIVE

1K 9; 3W 10-11

ELECTION MUNICIPALE

1K 13; 3W 16-18; 11W 8

ELECTION POLITIQUE

1K 1-4; 1K 10-11; 3W 1-5

ELECTION PRESIDENTIELLE

1K 7; 3W 8-9

ELECTION PROFESSIONNELLE

1K 14-19; 3W 19-21; 3W 23 - 3W 25-27; 4W 1

ELECTION REGIONALE

3W 12-13

ELECTION SENATORIALE

1K 8

ELECTION SOCIALE

1K 20; 3W 22 - 3W 24

ELIMINATION DES DECHETS

7W 51-54; 11W 21 - 11W 27

ELU

1W 64

EMPLOI

4W 3 - 4W 21; 8W 23; 11W 20

EMPLOI DES JEUNES

4W 19-20; 4W 22

Enclos (Impasse des)

6W 7

Enclos (Rue des)

6W 8; 18W 6

ENFANT EN GARDE

5Q 3

ENREGISTREMENT

2D 21; 3G 3

ENSEIGNEMENT

1R 2-6; 11W 32; 12W 7; 21W 7

ENSEIGNEMENT PRIVE

1R 7-8; 2D 1

ENTREPRISE

6W 11; 20W 15

ENVIRONNEMENT

11W 22-23

EQUIPEMENT

1W 84-86; 11W 22-23; S 1

EQUIPEMENT SOCIO CULTUREL

6W 50

Espace jeunesse

3WE 87-88

ESPACE VERT

7W 10; 11W 26

Esplanade (Site de l')

7W 10; 11W 26

ETABLISSEMENT ARTISANAL

6W 47

ETABLISSEMENT MEDICO SOCIAL

8W 22

ETABLISSEMENT RECEVANT DU PUBLIC

2W 33

ETAT CIVIL

2W 4-14; E 1-63

ETRANGER

2I 3-4; 2W 18; 3WE 4

EVALUATION FONCIERE

5W 32-33; 16W 25-26

EXPERT

2K 1

EXPROPRIATION

6W 24

Fabrique paroissiale

1P 1

FAMILLE

5Q 4

Fédération nationale des élus socialistes et républicains

3D 5

Ferme équestre

6W 1 - 6W 56

FETE

1I 5; 3R 2 - 3R 4; 12W 15

FINANCES COMMUNALES

1L 1-3; 3WE 68-69; 5W 1-10; 11W 15-19; 16W 1-6

FISCALITE

1G 17-19; 1G 21-31

Fontardiès (Rue de)

7W 11 - 7W 49; 11W 25; 18W 6

FOYER RURAL

3R 3

Gaillarde (ZAC de la)

6W 8 - 6W 50 - 6W 70; 9W 18-19; 20W 4-8

Gaisbeuren (Commune allemande de)

3D 6

GARDE PARTICULIER

1I 1; 2K 1

Garderie municipale

2WE 11-13; 5W 27; 12W 10

GAZ NATUREL

1O 16; 7W 30

Gendarmerie

3WE 71-72; 17W 5-21

GENDARMERIE

1M 10; 1WE 64; 2W 31; 11W 28

Grand'Rue

1O 7; 7W 4 - 7W 23

GRANDE SURFACE COMMERCIALE

2W 34

GREFFIER

2K 1

Groupe scolaire Les Pilettes

6W 26-28; 12W 3-4; 21W 2

GUERRE

4H 2 - 4H 6; 5Q 5

HABITAT INSALUBRE

5I 5 - 5I 7; 6W 46

HALTE GARDERIE

1R 9; 8W 24

Hérault Habitat

17W 21

Horloge

1M 1

HORTICULTURE

2W 44

HOTEL DE VILLE

1M 2-3; 1M 9; 3WE 73-74; 4M 2; 6W 19 - 6W 21; 17W 37-42

HUISSIER DE JUSTICE

3I 1

HYGIENE ALIMENTAIRE

2WE 18

IMPOT SUR LE REVENU

1G 35

IMPOTS LOCAUX

1G 34

INAUGURATION

1I 5

INCENDIE

2W 39

Innopole Sport-Santé

7W 55

INONDATION

1I 7; 9W 12

INSERTION PROFESSIONNELLE

8W 23

INSERTION SOCIALE

3WE 100-104; 8W 7-9; 11W 30; 19W 4-5

INSTALLATION CLASSEE

5I 5; 14W 5

INSTALLATION SPORTIVE

3R 5; 5M 1-5; 6W 27 - 6W 49 - 6W 51 - 6W 55; 11W 24; 13W 1

Institut Géographique National

2W 1

INSTITUTEUR

1R 1; 2D 1 - 2D 22

INTERNEMENT ADMINISTRATIF

3Q 1

Jangles (Chemin rural des)

1O 14

Jardins (Rue des)

7W 18

Jeu de ballon (Rue du)

10 7

JEUNE

2W 39; 3R 1; 4W 19-20; 4W 22; 11W 31; 12W 5; 21W 1 - 21W 4-6

Jeunesses laïques

1R 9

Jubilé (Place du)

10 12

JURY D'ASSISES

2W 15; 14W 1

JUSTICE

3I 1

Juvignac (Carrefour de)

7W 20

Labinal (Ruisseau du)

7W 9

Lacombe

3F 6

Lartigues (Propriété)

7W 41

Lasséderon (Ruisseau du)

3N 3; 7W 45; 12W 16

Lavandières (Rue des)

7W 18

Lavérune (Chemin de)

10 14

Liaison intercommunale à l'ouest de Montpellier (LICOM)

18W 3

LOGEMENT

T 22-23

LOGEMENT DE FONCTION

1N 6; 1R 1

LOGEMENT SOCIAL

9W 62-63; 11W 25; 19W 6

LOISIR

3R 1 - 3R 4; 12W 11-12

LOTISSEMENT

1O 8; 6W 4-6; 6W 13; 9W 49-61; T 11-21

MAINTIEN DE L'ORDRE

2W 35; 3WE 6; 14W 4

MAIRE

1K 13; 1W 15-51; 1W 64; 2D 1-14; 2D 22

Maison d'artisanat d'art

6W 47

Maison de la petite enfance

6W 58-59

Maison de quartier

6W 70

Maison des anciens

6W 60-61

Maison des associations

11W 29; 17W 22-26

MALADIE DES ANIMAUX

5I 4

MANIFESTATION CULTURELLE

11W 33; 12W 14-16

MANIFESTATION SPORTIVE

2W 35; 11W 33; 12W 14

MARCHAND FORAIN

2W 34

Marché

2W 37; 6W 68; 11W 13

MARIAGE

2W 4-12; E 2 - E 4 - E 6 - E 8 - E 11 - E 14 - E 17 - E 20 - E 23 - E 26 - E 29
- E 32 - E 35 - E 38 - E 40-63

Mas Blanchet (Site du)

6W 49

Mas de Bouisson (Chemin du)

10 29

Mas de Bouisson (ZAC du)

6W 1 - 6W 8 - 6W 11; 9W 31-38

Mas de Fourques

20 2

Mas de Garenc (Chemin du)

10 14

Mas de Verdier

10 7

Mas Dieu (Site du)

7W 52-55; 12W 16

Mas neuf

10 7

Mermaz (Mr de)

2I 1

Midi Libre

1W 77-79

Mijoulan (Secteur de)

7W 36

Mijoulan (ZAC de)

9W 20-21; 20W 11; T 5-7

Mijoulan (ZAE du)

6W 9-10; 9W 22-30; 10W 26-32; 11W 20; 20W 11-15

Mille Club

2WE 14; 5M 6; 6W 1 - 6W 15 - 6W 66-67

Mission locale d'insertion de Montpellier

11W 30

MOBILIER URBAIN

7W 16

Montpellier (Commune de)

7W 32; 12W 8

Montpellier (Avenue de)

10 7; 6W 7; 7W 23

Monument aux morts

1M 4

Moralès (Gaston)

1W 85-86

Morice (Paulette)

1W 64

Mosson (Vallée de la)

9W 12

Moularès (Chemin de)

10 14

MUSIQUE

11W 29

NAISSANCE

2W 4-13; E 3 - E 7 - E 10 - E 13 - E 16 - E 19 - E 22 - E 25 - E 28 - E 31 - E
34 - E 37 - E 40-63

Néolat (Rue)

10 7

Neuve (Rue)

10 7

NOMADE

2W 40; 11W 12

Nouveau Logis Méridional

6W 1; 9W 63; 11W 25

Occitanie (Avenue d')

1WE 72; 7W 12 - 7W 19-20; 7W 24-26; 7W 36 - 7W 49

OFFRE D'EMPLOI

4W 3

OLEAGINEUX

3F 4

ORDURES MENAGERES

7W 51-54; 11W 27

Orques (Quartier d')

1O 37; 2M 6

Orques (ZAC d')

9W 17

Orques-Les Alicantes (Secteur d')

7W 37

OUVRAGE D'ART

3N 3

PARLEMENTAIRE

3F 6

PATRIMOINE CULTUREL

2R 1

PERSONNE AGEE

5Q 4; 6W 60-61; 8W 22

PERSONNEL

1F 2; 2K 1-3; 4W 1-22; 11W 14; 15W 1-6

Pilettes (Rue des)

1O 12; 6W 8; 7W 7 - 7W 49

Piolet (Rue du)

7W 22

POIDS-ET-MESURES

3G 1

Point Rencontres Jeunes

11W 31; 12W 5; 21W 1

POLICE

1I 1-3; 1I 8; 2I 1-2

POLICE DE LA CHASSE

1I 9

POLICE ECONOMIQUE

2W 34 - 2W 37; 11W 13

POLICE MUNICIPALE

2W 24-31; 2W 38-39; 11W 11

POLICE URBAINE

2W 31

POLLUTION DES EAUX

7W 45

Pons (Creux de)

10 36

Pontil (Ruisseau de)

10 20 - 10 33-34

POPULATION

3WE 3 - 3WE 5

POPULATION RURALE

3R 1

POSTE

1M 5-8; 3G 2; 17W 2

Poujol (Rue)

10 7

PRESBYTERE

1M 3; 1N 6; 2M 2; 6W 23

PRESSE

1W 76-79; 1W 82-86; 3D 7; S 1

PRISE D'EAU

10 19; 3N 1-2

PRISE D'OTAGE

13W 14

PRISONNIER DE GUERRE

4H 1 - 4H 5

PRIX

4F 1

PRODUCTION AGRICOLE

3F 2-4

PRODUIT LAITIER

12W 6

PROFESSION MEDICALE

5I 1

PROPRIETE PUBLIQUE

1N 1-11; 2L 5; 2W 2-3; 3D 9; 5W 26; 6W 1-17; 6W 66; 7W 6

Proses (Chemin des)

1O 14

PROTECTION DE LA NATURE

12W 16

PROTECTION DES BATIMENTS

17W 1

PROTECTION SANITAIRE DU CHEPTEL

5I 4

PRUD'HOMME

1K 19; 3W 26-27

Quatre Pilas (Site des)

12W 16

RAPATRIE

1F 3; 4H 7

RAVITAILLEMENT

4H 6

RD27E6

7W 23

Rebayral (PAE du)

9W 59-60

Rebayral (Ruisseau du)

7W 33

Rebayrol (Chemin rural de)

1O 14

REBOISEMENT

6W 17

RECENSEMENT DE LA POPULATION

1F 1-2; 2W 16; 14W 2

RECETTE FISCALE

1N 9-11; 2L 1-4

RECETTE NON FISCALE

2WE 11-14; 2WE 16

Reclus (Chemin du)

7W 49

REFERENDUM

1K 5 - 1K 10; 1W 72; 3F 6; 3W 6

REFUGIE DE GUERRE

4H 3-4

RELATIONS AVEC LES USAGERS

1W 64 - 1W 69-71; 11W 21

RELATIONS EUROPEENNES

3D 6

RELATIONS INTERNATIONALES

1W 74-75

RELATIONS PUBLIQUES

1W 74 - 1W 76-86; 3D 7; 11W 8; S 1

REMUNERATION

2L 7-10; 3WE 7-16; 4W 5 - 4W 23-49; 15W 7-21

République (Rue de la)

7W 21

REQUISITION DE LOGEMENT

4H 7

RESEAU FERROVIAIRE

2O 1

RESERVE FONCIERE

6W 12

Réservoir (PAE du)

6W 3; 9W 61

Réservoir (Rue du)

6W 8

Réservoir de la Cadelle

7W 36

Réservoir de La Gouyraune

7W 42

RESTAURATION SCOLAIRE

1R 9; 2WE 11-13; 2WE 18; 3WE 106-108; 5W 27; 12W 9; 21W 8

RN109

1O 15; 7W 17; 9W 11; 18W 4

RN9

6W 1

Roumanie

1W 75

ROUTE DEPARTEMENTALE

7W 4 - 7W 6 - 7W 23

ROUTE NATIONALE

1O 15; 7W 17

RYTHME SCOLAIRE

12W 1

Saint-Jean-de-Védas (commune de)

3N 1

Saintpierre, épouse Pujol (Mme)

1Q 9

Salle polyvalente

5M 7; 6W 48 - 6W 62-65; 11W 24

SANTE

7W 55

SECOURS

1I 7

SECURITE ROUTIERE

2W 36; 11W 21

Sénès

3F 6

Service de l'eau et de l'assainissement

1O 17

SERVICE DU TRAVAIL OBLIGATOIRE

4H 5

SERVICE NATIONAL

1H 1-5; 2W 17

Services techniques

6W 20

SERVITUDE

6W 61

SERVITUDE RADIO ELECTRIQUE

7W 31

SIGNALISATION ROUTIERE

18W 1

SINISTRE

2WE 2

SITE

12W 16

Société d'aménagement du département de l'Hérault

9W 20-21

Société d'économie mixte locale de Saint-Georges-d'Orques

2WE 21; 10W 1-32

Société de distribution d'eau intercommunale

1O 18; 7W 34

Société départementale de transports de l'Hérault

7W 32

SOCIETE MUTUALISTE

5Q 9

SPECIALITE PHARMACEUTIQUE

6W 11

SPORT

2W 35; 3R 4-5; 7W 55; 12W 11-12

STAGIAIRE

4W 22

Station d'épuration

10 25 - 10 30-32; 7W 35 - 7W 39 - 7W 45 - 7W 47

Sud électrique

20 2

Syndicat à vocation multiple entre Vène et Mosson

2WE 20; 3D 4

Syndicat d'adduction d'eau des communes du Bas-Languedoc

3D 2; 3WE 90

Syndicat intercommunal d'adduction d'eau

10 21

Syndicat intercommunal d'aménagement et de développement économique de Bel-Air

11W 9

Syndicat mixte Lez-Mosson-Etangs palavasiens

3WE 91

SYNDICAT PROFESSIONNEL

4W 4; 11W 14; 14W 6

TAXE D'HABITATION

5W 29-30

TAXE FONCIERE

1G 33; 5W 28 - 5W 30

TAXE PROFESSIONNELLE

1G 32; 5W 31

TELECOMMUNICATIONS

7W 31; 18W 9

TELEPHONE

20 5

Terre Rouge (Rue)

1O 20

TRAITEMENT DES EAUX USEES

1O 18 - 1O 20 - 1O 22 - 1O 24 - 1O 26-29; 1O 33-37; 7W 34 - 7W 36-41; 7W 43-44;
7W 46; 9W 21; 18W 10-11

TRANSPORT EN COMMUN

7W 32

TRAVAIL

2W 21; 4W 4; 14W 3

Treilles (Square des)

11W 24

URBANISME

9W 1-4; 9W 7-16; 9W 40-48; 11W 22-23; 20W 1-3; T 1-4; T 9-10; T 22-23

VACCINATION

5I 3

VEHICULE AUTOMOBILE

2H 2

Verdiers (Secteur des)

7W 36

VICTIME DE GUERRE

5Q 5

VIE POLITIQUE

2I 1

Villa (Maison)

6W 46

VILLAGE FLEURI

1W 80

VITICULTURE

2W 46-57; 3F 5-23; 14W 8

VOIE COMMUNALE

1O 1-3; 1O 5-8; 1O 13-14; 6W 7-8; 6W 13; 7W 1-2; 7W 4 - 7W 8; 9W 35; 11W 21

VOIE FERREE D'INTERET LOCAL

2O 1

Voie n°7

10 11

Voie n°8

10 9-10

ZONE D'AMENAGEMENT

9W 17-39; 9W 59-61; T 5-8

TABLE DES ABREVIATIONS

A	Autoroute
ANEC	Association Nationale des Elus de la Vigne et vin
ANEX	Agence Nationale d'Expertises Xylophages
ANIL	Agence Nationale pour l'Information et le Logement
ANPE	Agence Nationale pour l'Emploi
APD	Avant-Projet Définitif
APS	Avant-Projet Sommaire
ASA	Association Syndicale Autorisée
ASSEDIC	ASSociation pour l'Emploi Dans l'Industrie et le Commerce
ATSEM	Agent Territorial Spécialisé des Ecoles Maternelles
BAS	Bureau d'Aide Sociale
CADA	Commission d'Accès aux Documents Administratifs
CAF	Caisse d'Allocation Familiale
CAO	Commission d'Appel d'Offres
CAP	Commission Administrative Paritaire
CAPEB	Chambre syndicale des Artisans et des Petites Entreprises du Bâtiment de l'Hérault
CATE	Contrat d'Aménagement du Temps de l'Enfant
CCAP	Cahier des Clauses Administratives Particulières
CCAS	Centre Communal d'Action Sociale
CCTP	Cahier des Clauses Techniques Particulières
CD	Chemin Départemental
CDD	Contrat à Durée Déterminée
CEC	Contrat Emploi Consolidé
CEPRACO	CEntre méridional de PRomotion de l'Agriculture par la COopération
CES	Contrat Emploi Solidarité ou Collège d'Enseignement Secondaire
CFDT	Confédération Française Démocratique du Travail
CFTC	Confédération Française des Travailleurs Chrétiens
CGT	Confédération Générale du Travail
CIC	Chemin d'Intérêt Commun
CLE	Commission Locale de l'Eau
CLSH	Centre de Loisirs Sans Hébergement
CNFPT	Centre National de la Fonction Publique Territoriale
CNIL	Commission Nationale Informatique et Libertés
CNRACL	Caisse Nationale de Retraite des Agents des Collectivités Locales
COTOREP	COmmission Technique d'Orientation et de REclassement Professionnel
CPA	Cessation Progressive d'Activité
CPAM	Caisse Primaire d'Assurance Maladie
CR	Chemin Rural
CRC	Chambre Régionale des Comptes
CSG	Contribution Sociale Généralisée
CSPS	Coordination Sécurité et Protection de la Santé
CTP	Comité Technique Paritaire
CU	Certificat d'Urbanisme

CVO	Chemin Vicinal Ordinaire
DADS	Déclaration Annuelle des Données Sociales
DCE	Dossier de Consultation des Entreprises
DDASS	Direction Départementale de l'Action Sanitaire et Sociale
DDE	Direction Départementale de l'Equipeement
DDT	Direction Départementale du Travail
DIA	Déclaration d'Intention d'Aliéner
DOE	Dossier des Ouvrages Exécutés
DPU	Droit de Prémption Urbain
DRAC	Direction Régionale des Affaires Culturelles
DT	Déclaration de Travaux
EDF	Electricité De France
ENACT	Ecole Nationale d'Application des Cadres Territoriaux
EPS	Educations Physique et Sportive
FARL	Fonds d'Aide au Retard de Loyer
FCTVA	Fonds de Compensation de la TVA
FFF	Fédération Française de Football
FISAC	Fonds d'Intervention pour la Sauvegarde de l'Artisanat et du Commerce
GDF	Gaz De France
GFP	Groupe de Formation Professionnelle aux métiers de la sécurité
HLM	Habitat à Loyer Modéré
IGN	Institut National Géographique
INSEE	Institut National de la Statistique et des Etudes Economiques
IRCANTEC	Institution de Retraites des Collectivités, des Agents Non Titulaires de l'Etat et des Collectivités
JO	Journal Officiel
MSA	Mutualité Sociale Agricole
OMS	Office Municipal des Sports
OPAC	Office Public d'Aménagement et de Construction de Montpellier
OPAH	Opération Programmée d'Amélioration de l'Habitat
ORSEC	Organisation Régionale des SECours
ORTF	Organisation de la Radio et de la Télévision Française
PACS	PActe Civil de Solidarité
PAE	Programme d'Aménagement d'Ensemble
PAQUE	Préparation Active à la QUalification et à l'Emploi
PARVIS	Pignan Association pour le Renouveau de la Vle Sociale
PAZ	Plan d'Aménagement de Zone
PDUC	Plan Directeur d'Urbanisme Communal
PDUI	Plan Directeur d'Urbanisme Intercommunal
PIG	Programme d'Intérêt Général
PIL	Plan d'Insertion Locale
PLU	Plan Local d'Urbanisme
PMI	Protection Maternelle Infantile
POS	Plan d'Occupation des Sols
PSD	Prestation Spécifique Dépendance
PREFON	PREt aux FONctionnaires
PRJ	Point Rencontre Jeunes

PTT	Postes, Télégraphe, Téléphone
PUD	Plan d'Urbanisme Directeur
RD	Route Départementale
RMI	Revenu Minimum d'Insertion
RN	Route Nationale
RSA	Revenu de Solidarité Active
RU	Renseignement d'Urbanisme
SA	Société Anonyme
SACEM	Société civile des Auteurs, Compositeurs et Editeurs de Musique
SADH	Société d'Aménagement du Département de l'Hérault
SAFER	Société d'Aménagement Foncier et d'Etablissement Rural
SAGE	Schéma d'Aménagement et de Gestion des Eaux
SARL	Société A Responsabilité Limité
SCI	Société Civile Immobilière
SDAU	Schéma Directeur d'Aménagement et d'Urbanisme
SDEI	Société de Distribution d'Eau Intercommunale
SEM	Société d'Economie Mixte
SIADE	Syndicat Intercommunal d'Aménagement et de Développement Economique
SIAE	Syndicat Intercommunal d'Adduction d'Eau
SIAGE	Société d'Informatique et d'Aide à la Gestion
SIEP	Syndicat Intercommunal des Eaux Pluviales
SIVOM	Syndicat Intercommunal à Vocation Multiple
SIVU	Syndicat Intercommunal à Vocation Unique
SNCF	Société Nationale des Chemins de fer Français
SODETRHE	SOCIÉTÉ DÉPARTEMENTALE DES TRANSPORTS DE L'HERAULT
SPA	Société Protectrice des Animaux
STPB	Services Travaux Publics Bâtiment
TUC	Travail d'Utilité Collective
TVA	Taxe sur la Valeur Ajoutée
URSSAF	Union de Recouvrement des cotisations de Sécurité Sociale et d'Allocations Familiales
VC	Voie Communale
VRD	Voirie et Réseaux Divers
ZI	Zone Industrielle
ZAC	Zone d'Aménagement Concerté
ZAD	Zone d'Aménagement Différé
ZAE	Zone d'Activité Economique
ZEP	Zone d'Education Prioritaire
ZIF	Zone d'Intervention Foncière
ZPPAUP	Zone de Protection du Patrimoine Architectural Urbain et du Paysage
ZUP	Zone à Urbaniser en Priorité

TABLE DES ILLUSTRATIONS

	PAGE
DELIBERATION DU CONSEIL MUNICIPAL DU 15 OCTOBRE 1815 (1 D 3).....	20
ENQUETE RENSEIGNEE SUR LA VIGNE (3 F 5).....	33
PLAN DU PROJET DE CONSTRUCTION D'UNE MAIRIE (1 M 2)	50
PLAN DE L'AVANT-PROJET DE CONSTRUCTION D'UN GROUPE SCOLAIRE (4 M 2).....	53
CROQUIS DU BLASON DE LA COMMUNE (2 R 1).....	68
REPRODUCTIONS DE PHOTOGRAPHIES DU VILLAGE (S 1).....	70

TABLE DES MATIERES

	PAGE
SOMMAIRE	1
INTRODUCTION	3
PRESENTATION DU FONDS	7
PLAN DE CLASSEMENT	13
SERIES MODERNES (ARCHIVES DE 1790 A 1982).....	17
A. LOIS ET ACTES DU POUVOIR CENTRAL.....	19
B. ACTES DE L'ADMINISTRATION DEPARTEMENTALE.....	19
D. ADMINISTRATION GENERALE DE LA COMMUNE.....	19
E. ETAT CIVIL	25
F. POPULATION, ECONOMIE SOCIALE, STATISTIQUE.....	31
G. CONTRIBUTIONS, ADMINISTRATIONS FINANCIERES	35
H. AFFAIRES MILITAIRES.....	39
I. POLICE, HYGIENE PUBLIQUE, JUSTICE	41
K. ELECTIONS ET PERSONNEL	43
L. FINANCES DE LA COMMUNE	47
M. EDIFICES COMMUNAUX, MONUMENTS ET ETABLISSEMENTS PUBLICS	49
N. BIENS COMMUNAUX, TERRES, BOIS, EAUX	55
O. TRAVAUX PUBLICS, VOIRIE, MOYENS DE TRANSPORTS, REGIME DES EAUX	58

P. CULTES	64
Q. ASSISTANCE ET PREVOYANCE	64
R. INSTRUCTION PUBLIQUE, SCIENCES, LETTRES ET ARTS	66
S. PIECES NE RENTRANT PAS DANS LES AUTRES SERIES	69
T. URBANISME	69
VERSEMENTS CONTEMPORAINS W (ARCHIVES POSTERIEURES A 1982)	75
1 W. ADMINISTRATION COMMUNALE	77
2 W. ADMINISTRATION GENERALE	85
3 W. ELECTIONS	91
4 W. PERSONNEL COMMUNAL	95
5 W. FINANCES COMMUNALES	100
6 W. BIENS COMMUNAUX	104
7 W. VOIRIE ET RESEAUX DIVERS	113
8 W. ACTION SOCIALE	120
9 W. URBANISME	123
10 W. ARCHIVES DE LA SOCIETE D'ECONOMIE MIXTE LOCALE (SEML)	129
11 W. CABINET DU MAIRE	133
12 W. EDUCATION, SPORTS, LOISIRS ET CULTURE	136
13 W. ADMINISTRATION COMMUNALE	138
14 W. ADMINISTRATION GENERALE	140
15 W. PERSONNEL COMMUNAL	141
16 W. FINANCES COMMUNALES	143

17 W. BIENS COMMUNAUX.....	146
18 W. VOIRIE ET RESEAUX DIVERS.....	150
19 W. ACTION SOCIALE	151
20 W. URBANISME.....	153
21 W. EDUCATION ET ASSOCIATION	154
INDEX	157
TABLE DES ABREVIATIONS.....	187
TABLE DES ILLUSTRATIONS	191
TABLE DES MATIERES.....	193